

ALLEGATO N. 7

Stralcio aerofotogrammetrico con indicato l'edificio ove ricadono l'unità immobiliare di I° piano e l'unità immobiliare di II° piano, site in Via Roma n. 184 a Cerda, planimetrie catastali, pianta del II° piano, visure catastali e fotografie. Gli immobili sono distinti rispettivamente al M.U. 2306 sub 5 e sub 10.

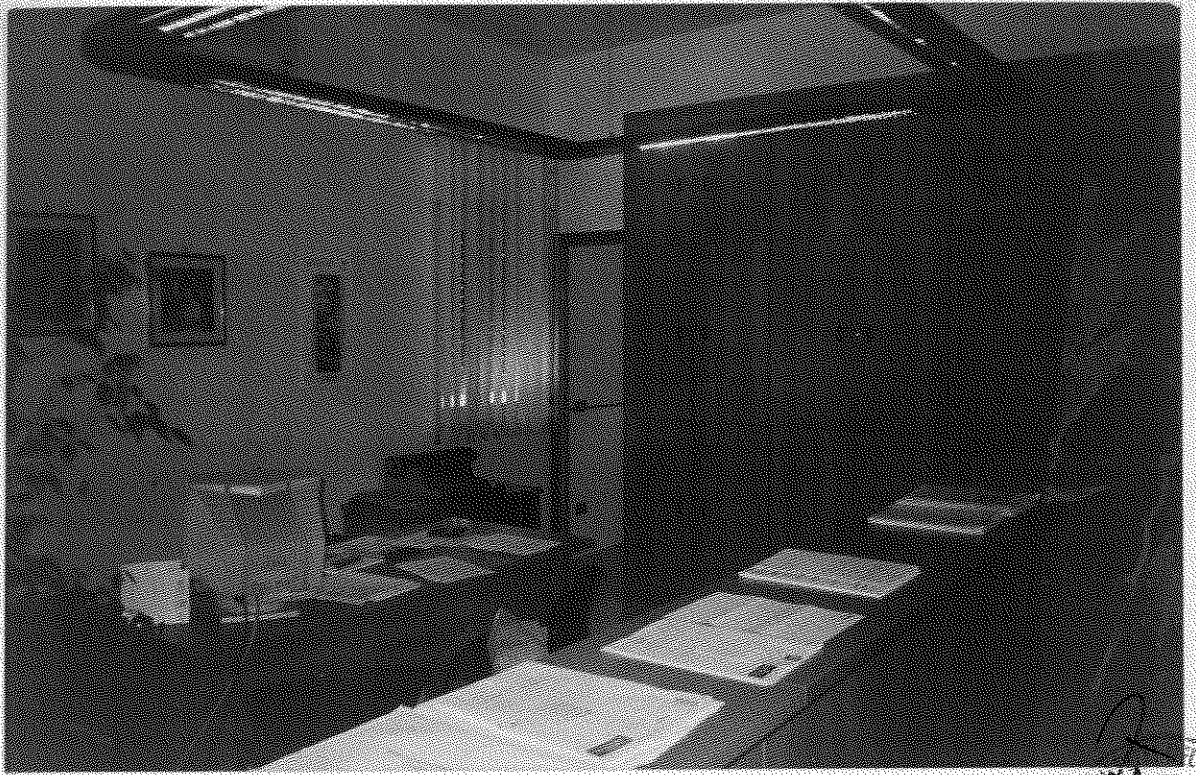

Foto n. 20



(foto n. 21) L'ampio salone ubicato alla fine della scala di accesso



(foto n. 22) Uno degli uffici





(foto n. 23) L'ufficio prospiciente la Via Roma



(foto n. 24) L'ufficio che presenta macchie di umidità





LA PROVINCIA DI PALERMO
ARCH. STORICO
CENTRALI
103

(foto n. 25) Il ripostiglio



(foto n. 26) Il bagno



(foto n. 27) Il terrazzo al II° piano è stato coperto con un tetto

LA PROVINCIA DI
 NOCI
 2103
 DROME
 OMETTA

ARCHITETTI DELLA
 Arch.
 FILIPPO
 ZERBI
 2



(foto n. 28) Il retro prospetto