

MODULARIO
496



MINISTERO DELLE FINANZE

DIREZIONE GENERALE DEL CATASTO E DEI SERVIZI TECNICI ERARIALI

MOD. A (Nuovo Catasto Edilizio Urbano)

NUOVO CATASTO EDILIZIO URBANO

Lire
300

(R. DECRETO-LEGGE 13 APRILE 1939, N. 652)

Planimetria dell'immobile situato nel Comune di CASTELNUOVO BERARDENGA Via ROMA N° 11

Allegata alla dichiarazione presentata all'Ufficio Tecnico Erariale di SIENA

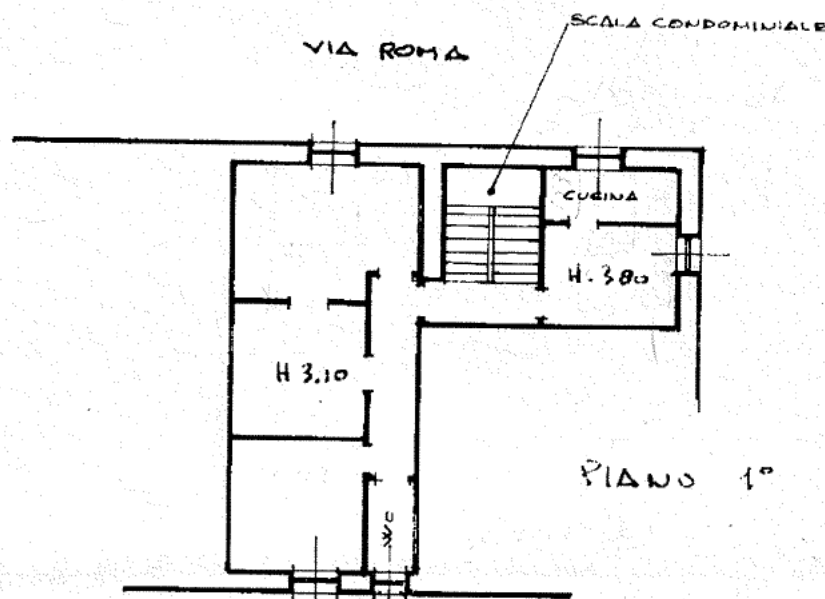

ASTELNUOVO BERARDENGA(C227) - < Foglio: 131 Particella: 152 - Subalterno 5 >

PLANIMETRIA 1:100



SCALA DI 1:200

SPAZIO RISERVATO PER LE ANNOTAZIONI D'UFFICIO

DATA AGO. 1986

PROT. N° 1/86

F. 13/92.1. 152 metri

 Compilata dal GEOMETRA
 (Titolo, nome e cognome del tecnico)
IVO FINETTI

 Iscritto all'Albo dei GEOMETRI
 della Provincia di SIENA

DATA

Firma:

