

**Agenzia del Territorio**  
**CATASTO FABBRICATI**  
**Ufficio Provinciale di**  
**Palermo**

Dichiarazione protocollo n. 000464984 del 14/11/2002

Planimetria di u.i.u. in Comune di Cefala' Diana

Contrada San Lorenzo

civ. SNC

Identificativi Catastali:

Sezione:

Foglio: 9

Particella: 319

Subalterno: 1

Compilata da:

Sblandi Salvatore

Iscritto all'albo:

Geometri

Prov. Palermo

N. 3773

Scheda n. 1

Scala 1:200

Pianta Piano Terra h = 3.00 m

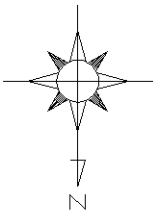
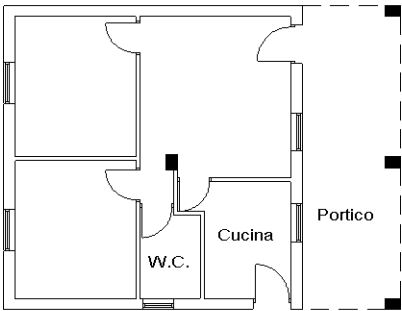

Ultima planimetria in atti