

MODULARIO
F. rig. rend. 408



MINISTERO DELLE FINANZE
DIREZIONE GENERALE DEL CATASTO E DEI SS.TT.EE.
CATASTO EDILIZIO URBANO (RDL 13-4-1939, n. 652)

MOD. AN (CEU)

LIRE
605

Planimetria di u.i.u. in Comune di CASTELVETRANO via G. B. TRISCIANA d. SELINUNTE civ. 1

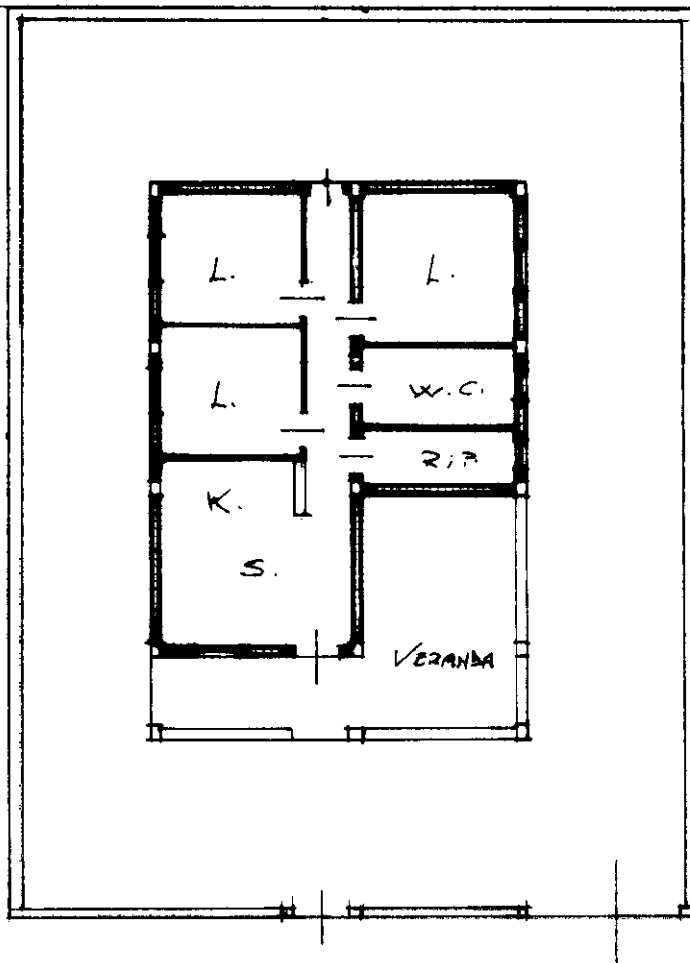

PIANO TERRA
H = MT. 2.80

ORIENTAMENTO



SCALA DI 1:200

Dichiarazione di N.C.
Ultima planimetria in atti

Compilata dall' ARCHITETTO
SIGNORELLO
iscritto all'albo dei PROF. ARCHITETTI
della provincia di PRATO
data 5/12/2000 Firma [Signature]

RISERVATO ALL'UFFICIO

182960

Data presentazione:06/12/2000 - Data: 27/05/2018 - n. T10304 - Richiedente: SPNNTN76E15F061P
Totale schede: 1 - Formato di acquisizione: A4(210x297) - Formato stampa richiesto: A4(210x297)
n. 2043 sub. -

Catasto dei Fabbricati - Situazione al 27/05/2018 - Comune di CASTELVETRANO (C286) - < Foglio: 179 - Particella: 2043 - Subalterno: 0 >
Firmato Da: ARUBAPEC S.P.A. NG CA 3 Serial#: 23d34f17e4a2e32b02e23658669a5d31