



Foto n.1 - Aerofotogrammetria dell'area con indicazione dell'unità immobiliare oggetto di esecuzione.



Foto n.2 – Entrate principali dell'immobile su via n.134; si nota l'entrata pedonale e quella carrabile.





Foto n.3 – Vista dell'entrata principale dell'immobile. Si evidenzia che l'esterno è pavimentato con mattonelle in cemento



Foto n.4 – Vista del prospetto laterale a confine con la part. 2242 (lato nord)



Foto n.5 – Vista del prospetto laterale a confine con la part. 1829 (lato sud)





Foto n.6 – Vista del retrospetto – Si nota la presenza di una struttura precaria in ferro e copertura con pannelli in poliuretano



Foto n.7 – Vista dell'entrata principale



Foto n.8 – Vista della cucina - soggiorno





Foto n.9 – Vista del corridoio



Foto n.10 – Vista della stanza da letto n.1



Foto n.11 – Vista della stanza da letto n.2



Foto n.12 – Vista della stanza da letto n.3

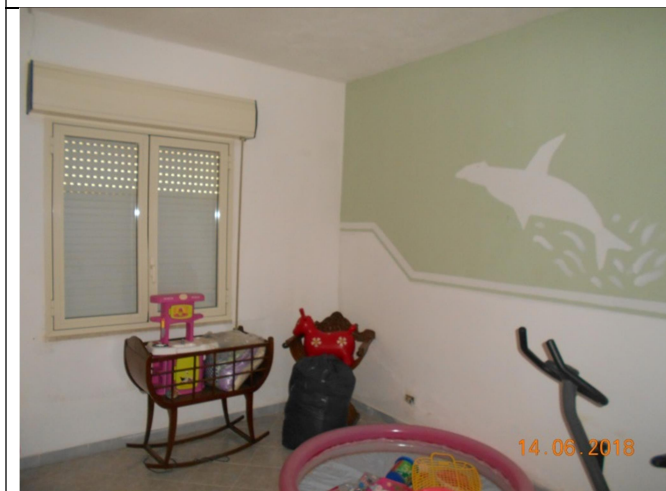

Foto n.13 - Bagno



Foto n.14 - Vista della veranda

