

ALLEGATO 1

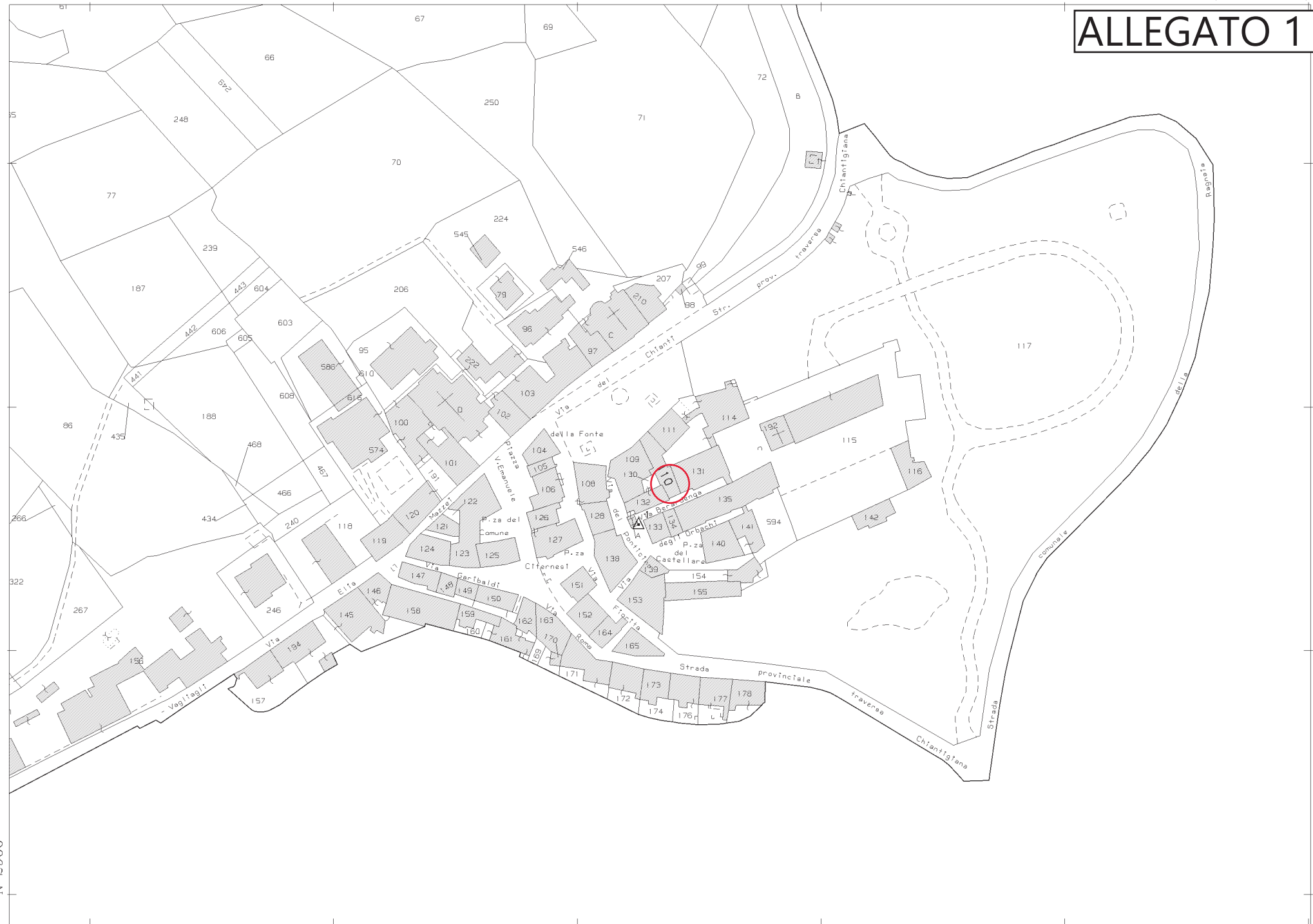

| | |
|-------------------------------|---|
| Comune: CASTELNUOVO BEARDENGA | Scala originale: 1:2000 |
| Foglio: 131 | Dimensione cornice: 534.000 x 378.000 metri |

27-Feb-2020 10:29:4
Prot. n. T11011/2020

ALLEGATO 2MODULARIO
F. rig. rend. 497MINISTERO DELLE FINANZE
DIPARTIMENTO DEL TERRITORIO**CATASTO EDILIZIO URBANO** (RDL 13-4-1939, n. 652)MOD. **BN** (CEU)LIRE
500Planimetria di u.i.u. in Comune di Castelnuovo B. ga via Berardenga civ. 19

Estatto NCEU scala 1:1000

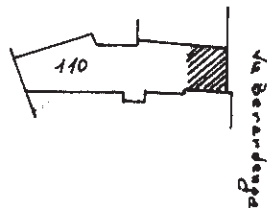

via Berardenga

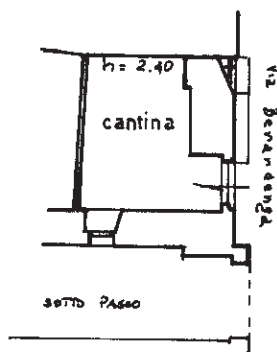
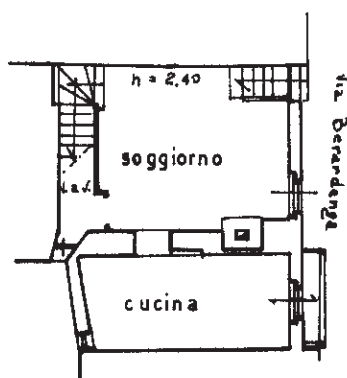
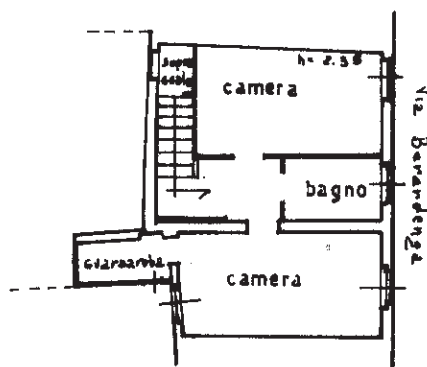
**PIANTA PIANO TERRENO****PIANTA PIANO 1°****PIANTA PIANO 2°**

ORIENTAMENTO



SCALA DI 1: 800

Dichiarazione di N.C. ☐Denuncia di variazione ☒

Ultima planimetria in atti

Compilata dal Geometra

(Titolo, cognome e nome)

Palmieri Stefano

Data presentazione: 20/12/1995 - Data: 15/10/2019 - n. T235798 - Richiedente: SNTSLI48L20C847F

Totale schede: 1 - Formato di acquisizione: A4(210x297) - Formato stampa richiesto: A4(210x297)

della provincia di Siena n. 685data 18 DIC 95 Firma Stefano Palmieri

RISERVATO ALL'UFFICIO

Catasto dei Fabbricati - Situazione al 15/10/2019 - Comune di CASTELNUOVO BERARDENGA (C227) - < Foglio: 131 - Particella: 110 - Subalterno: 11 >
VIA BERARDENGA n. 19 piano: T-1-2;