

**Agenzia del Territorio**  
**CATASTO FABBRICATI**  
**Ufficio Provinciale di**  
**Palermo**

Dichiarazione protocollo n. PA0197418 del 28/04/2008

Planimetria di u.i.u. in Comune di Termini Imerese

Via Arena

civ. 26

Identificativi Catastali:

Sezione:

Foglio: MU

Particella: 1273

Subalterno: 5

Compilata da:

Medica Graziella

Iscritto all'albo:

Architetti

Prov. Palermo

N. 1687

Scheda n. 1

Scala 1:200

PIANO TERRA  
H=3.15mt

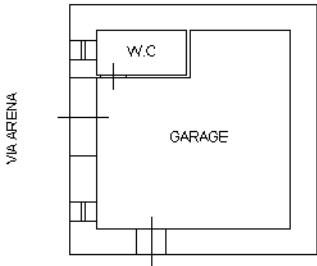

ORIENTAMENTO  
N.

Ultima planimetria in atti

Data: 27/04/2021 - n. T150779 - Richiedente: BTTTCGR68H28Z110Z

Totale schede: 1 - Formato di acquisizione: A4(210x297) - Formato stampa richiesto: A4(210x297)

**Agenzia del Territorio**  
**CATASTO FABBRICATI**  
**Ufficio Provinciale di**  
**Palermo**

Dichiarazione protocollo n. PA0197418 del 28/04/2008  
Planimetria di u.i.u. in Comune di Termini Imerese

civ. 28

Compilata da:  
Medica Graziella

Isoritto all'albo:  
**Architetti**

N. 1687

Scheda n. 1	Scala 1:200
-------------	-------------

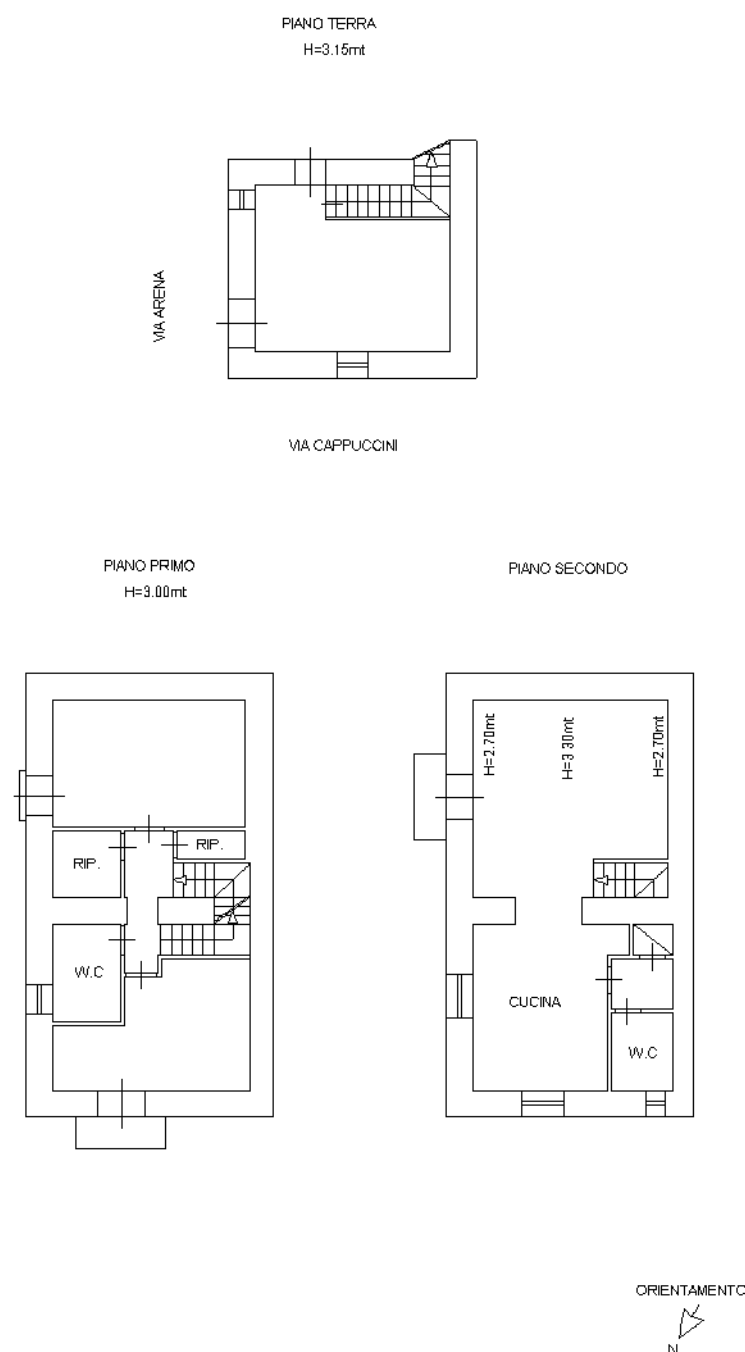

## ALLEGATO 3

PLANIMETRIA RILIEVO STATO DI FATTO

BENE 1 & 2

Dati Metrici Bene 2			
PIANO TERRA			
Superficie Lorda	34,04 mq		
Superficie Utile	23,86 mq		

Dati Metrici Bene 1			
PIANO TERRA			
Superficie Lorda	29,04 mq		
Superficie Utile	16,80 mq		
PIANO PRIMO			
Superficie Lorda	65,33 mq		
Superficie Utile	41,23 mq		
Balcone scoperto	1,28 mq		
PIANO SECONDO			
Superficie Lorda	66,33 mq		
Superficie Utile	43,58 mq		
Balcone scoperto	2,6 mq		
Scala protezione	5,23 mq		

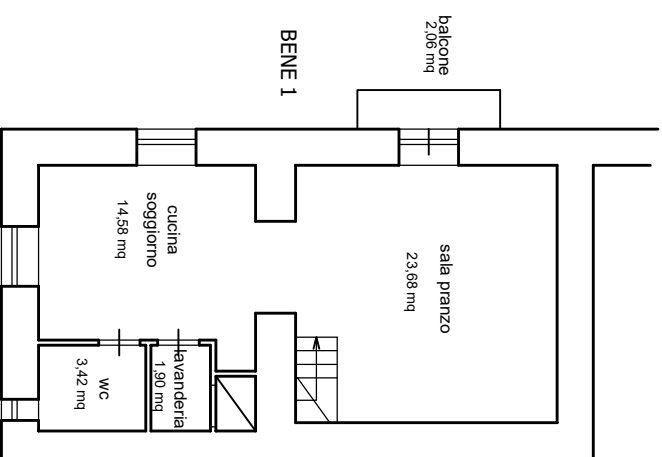
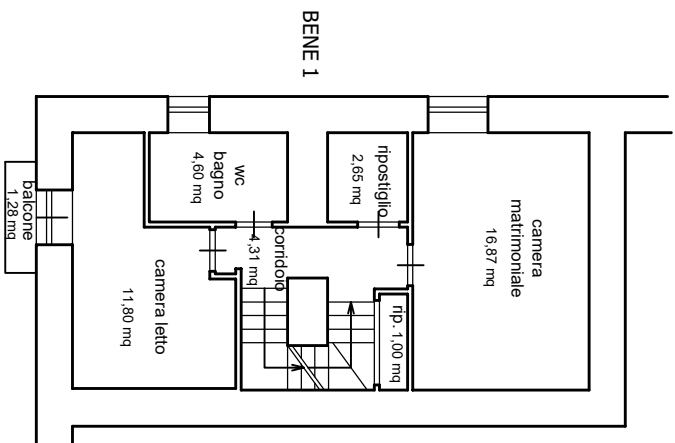
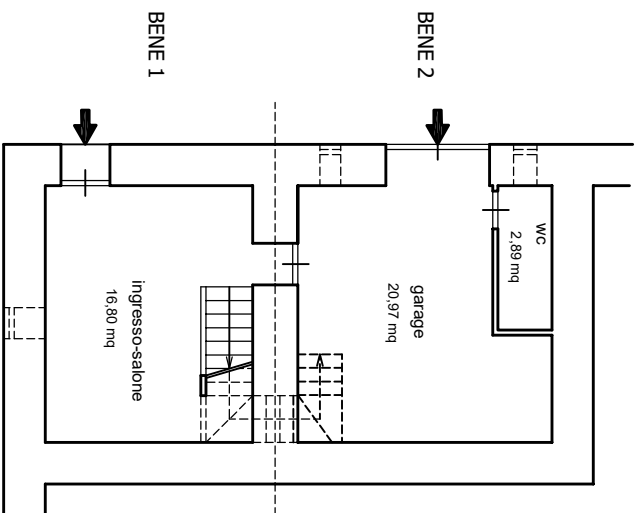

SCALA 1:100