

LOTTO 1

N=33300



E=50000

I Particella 99

4-Sat-2018 10-2:52
Prot. n. T65993/2018

Scala originale: 1:1000
Dimensione cornice: 267.000 x 189.000 metri

Comune: CHIUSI
Foglio: 49

MODULARIO
F. rig. rend. 487



MINISTERO DELLE FINANZE
DIPARTIMENTO DEL TERRITORIO
CATASTO EDILIZIO URBANO (RDL 13-4-1939, n. 652)

MOD. **BN** (CEU)

LIRE
200

Planimetria di u.i.u. in Comune di CHIUSI via L. CARLUCCI civ. 126

PIANTA PIANO S.1
H = m. 2,70

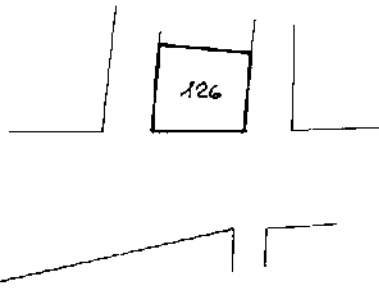
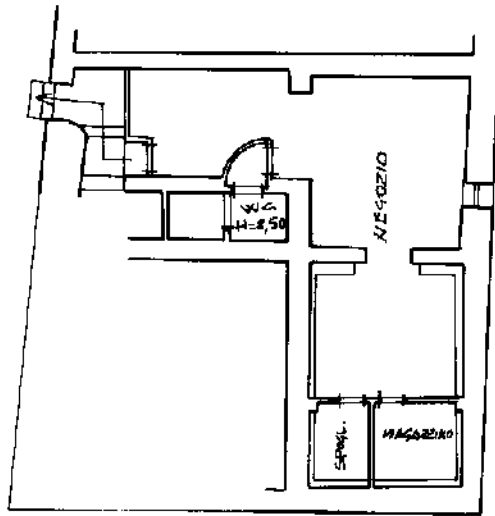

PLANIMETRIA
1/1000
F04.49

ORIENTAMENTO

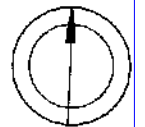

SCALA DI 1:200

Dichiarazione di N.C.
Denuncia di variazione

Compilata dal GEOMETRA
(Titolo, cognome e nome)
FABIETTI SABATINO

RISERVATO ALL'UFFICIO

Ultima planimetria in atti

Data presentazione: 23/11/2000 - Data: 04/09/2018 - n. T92530 - Richiedente: CNCCLD65T29C608V

Totale schede: 1 - Formato di acquisizione: A4 (210x297) - Formato stampa richiesto: A4 (210x297)

Iscritto all'albo dei GEOMETRI
ALBINO CHIUSI
data 22-11-2000 Firma Fabiotti

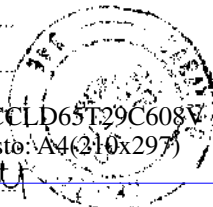

Catasto dei Fabbricati - Situazione al 04/09/2018 - Comune di CHIUSI (C662) - < Foglio: 49 - Particella: 126 - Subalterno: 13 >
P.A. NG CA.3. Serial#: 20841d78ba4e6be688fbff595d6457

Forma... Istituto... F. rig. rend. 487

MODULARIO
F. rig. rend. 487



MINISTERO DELLE FINANZE
DIPARTIMENTO DEL TERRITORIO
CATASTO EDILIZIO URBANO (RDL 13-4-1939, n. 652)

MOD. BM (CEU)

LIRE
200

Planimetria di u.i.u. in Comune di CHIUSI via PIAZZA XX SETTEMBRE civ. 9

PIANTA PIANO S1

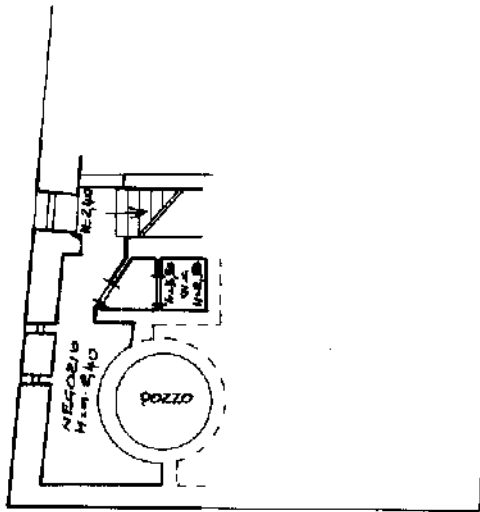

PIANTA PIANO TERRENO

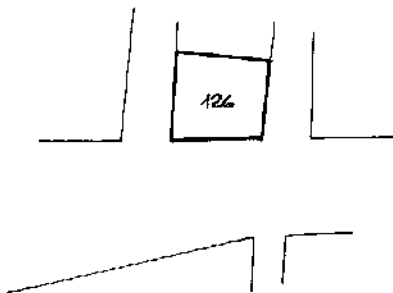
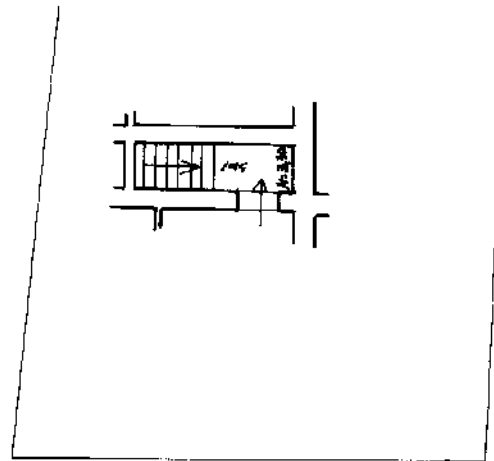

PLANIMETRIA
1/1000
Fog. 49

ORIENTAMENTO

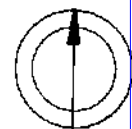

SCALA DI 1:200

Dichiarazione di N.C.
Denuncia di variazione
Ultima planimetria in atti

Compilata dal GEOMETRA
(Titolo, cognome e nome)
FABIETTI SABATINO

RISERVATO ALL'UFFICIO

Data presentazione: 23/11/2000 - Data: 04/09/2018 - n. T92531 - Richiedente: CNCCLD65T29C608V
Totale schede: 1 - Formato di acquisizione: A4(210x297) - Formato stampa richiesto: A4(210x297)

Identificativi catastali
n. 126 sub. 19
data 22.11.2000 Firma [Signature]

Catasto dei Fabbricati - Situazione al 04/09/2018 - Comune di CHIUSI (C662) - < Foglio: 49 - Particella: 126 - Subalterno: 14 >
Firmato Digitalmente da [Signature]

Agenzia del Territorio
CATASTO FABBRICATI
Ufficio Provinciale di
Siena

| ELABORATO PLANIMETRICO | |
|------------------------------------|--------|
| Compilato da: Fabietti Sabatino | |
| Iscritto all'albo: Geometri | |
| Prov. Siena | N. 345 |

| | |
|--------------------------------------|----------------------------------------|
| Comune di Chiusi | Protocollo n. SI0229521 del 24/12/2007 |
| Sezione: Foglio: 49 Particella: 126 | Tipo Mappale n. del |
| Dimostrazione grafica dei subalterni | Scala 1 : 500 |

PIANO S1

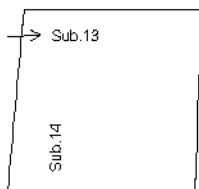

PIANO TERRENO

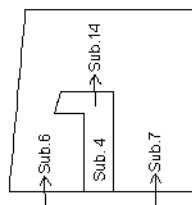

PIANO PRIMO

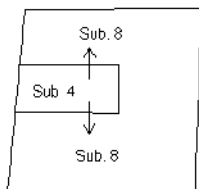

PIANO SECONDO

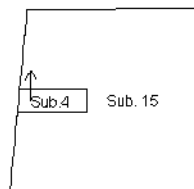

PIANO TERZO

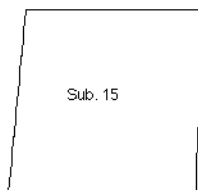

PIANO QUARTO



Ultima planimetria in atti

Catasto dei Fabbricati - Situazione al 15/11/2019 - Comune di CHIUSI (C662) - < Foglio: 49 - Particella: 126 - Elaborato planimetrico >
Firmato Da: CENCETTI CLAUDIO Emesso Da: ARUBAPEC S.P.A. NG CA 3 Serial#: 208f41d78ba4e6be688bfff595d6457



LOTTO 2

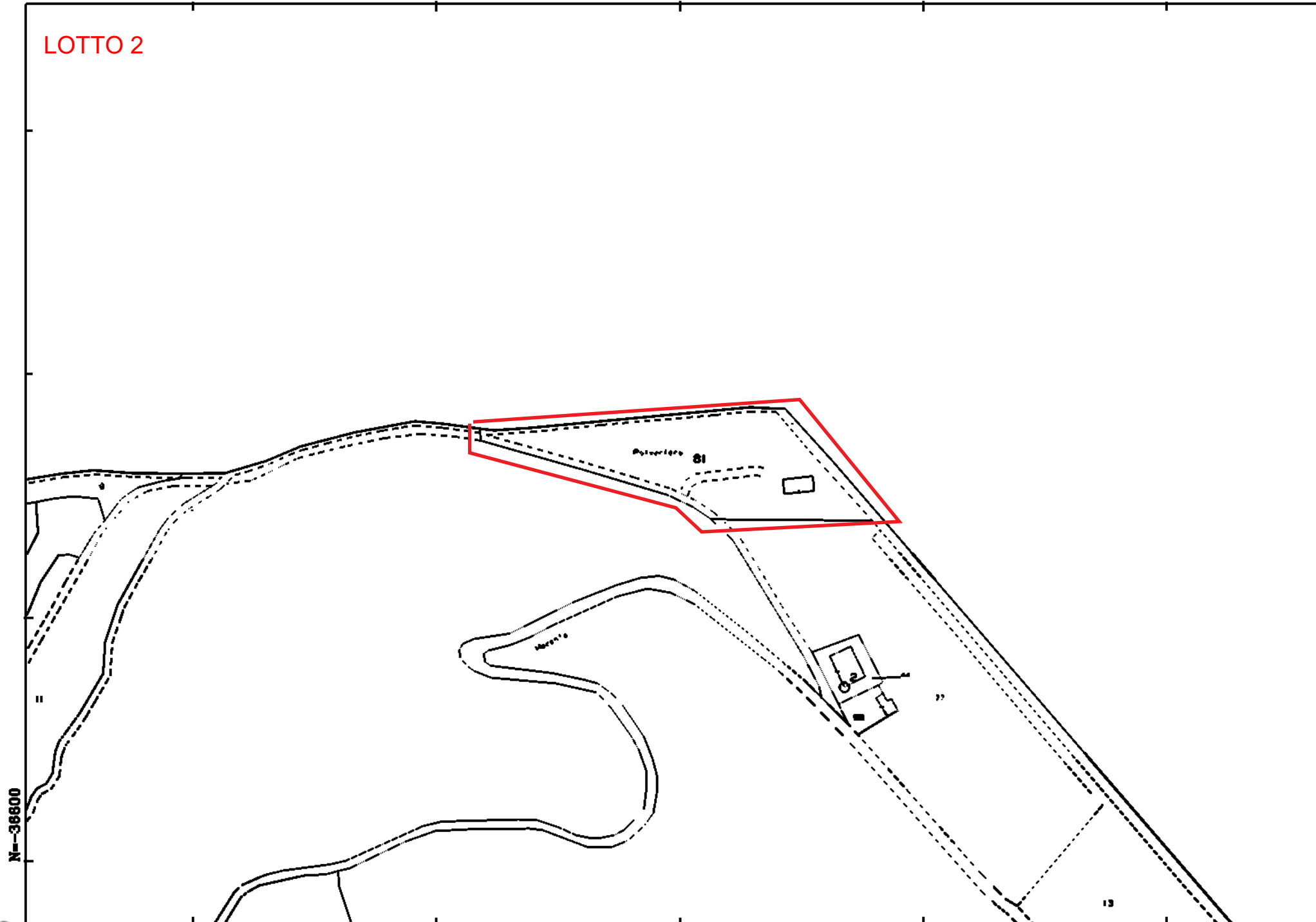

4-Sat-2018 10-46:49
Prot. n. 792736/2018

Scala originale: 1-2000
Dimensione cornice: 534.000 x 376.000 metri

Comune: CHIUSI
Foglio: 67

E=49700

1 Particella 81

**Agenzia del Territorio
CATASTO FABBRICATI
Ufficio Provinciale di
Siena**

Dichiarazione protocollo n. SI0019651 del 26/01/2011

Planimetria di u.i.u. in Comune di Chiusi

Localita' La Polveriera

civ.

Identificativi Catastali:

Sezione:

Foglio: 67

Particella: 81

Subalterno:

Compilata da:
Rapiocetta Roi

Iscritto all'albo:
Geometri

Prov. Siena

N. 1068

Scheda n. 1

Scala 1:200

Tavola n. 1 di 2

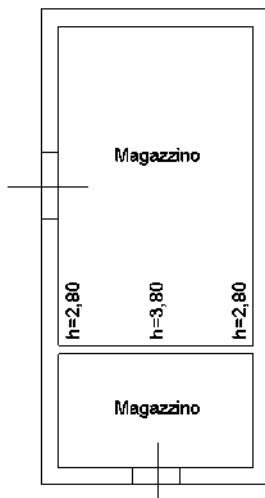

Piano Terra

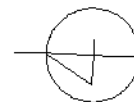

Ultima planimetria in atti



**Agenzia del Territorio
CATASTO FABBRICATI**
Ufficio provinciale di
Siena

Dichiarazione protocollo n. SI0019651 del 26/01/2011
Planimetria di u.i.u. in Comune di Chiusi
Localita' La Polveriera civ.

Identificativi Catastali:
Sezione:
Foglio: 67
Particella: 81
Subalterno:

Compilata da:
Rapicetta Roi
Iscritto all'albo:
Geometri
Prov. Siena N. 1068

Tavola n. 2 di 2

Foglio 65 Particella 113, 107, 87

Foglio 65
Particella 89

Piazzale esclusivo



Piano Terra

Particella 77

Particella 21

Scala 1: 500

Ultima planimetria in atti

Data: 04/09/2018 n. T92533 - Richiedente: CNCCCLD65T29C608 V
Totale schede: 2 Formato di acquisizione: A3(297x420) - Formato stampa richiesto: A4(210x297)

Scheda n. 2

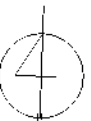

LOTTO 3

N=33300



E=50000

I Particella 99

4-Sat-2018 10-2:52
Prot. n. T65993/2018

Scala originale: 1:1000
Dimensione cornice: 267.000 x 189.000 metri

Comune: CHIUSI
Foglio: 49



MINISTERO DELLE FINANZE
DIREZIONE GENERALE DEL CATASTO E DEI SERVIZI TECNICI ERARIALI

MOD. B (Nuovo Catasto)

L. 100

NUOVO CATASTO EDILIZIO URBANO

(D. DECRETO LEGGE 13 APRILE 1959, N. 652)

Comune di Chiusi Via S. Stefano n°
Lanestrelli Alberto n. a Chiusi il 10 giugno 1941
deputa alla dichiarazione presentata all'Ufficio Tecnico Erariale di Siena

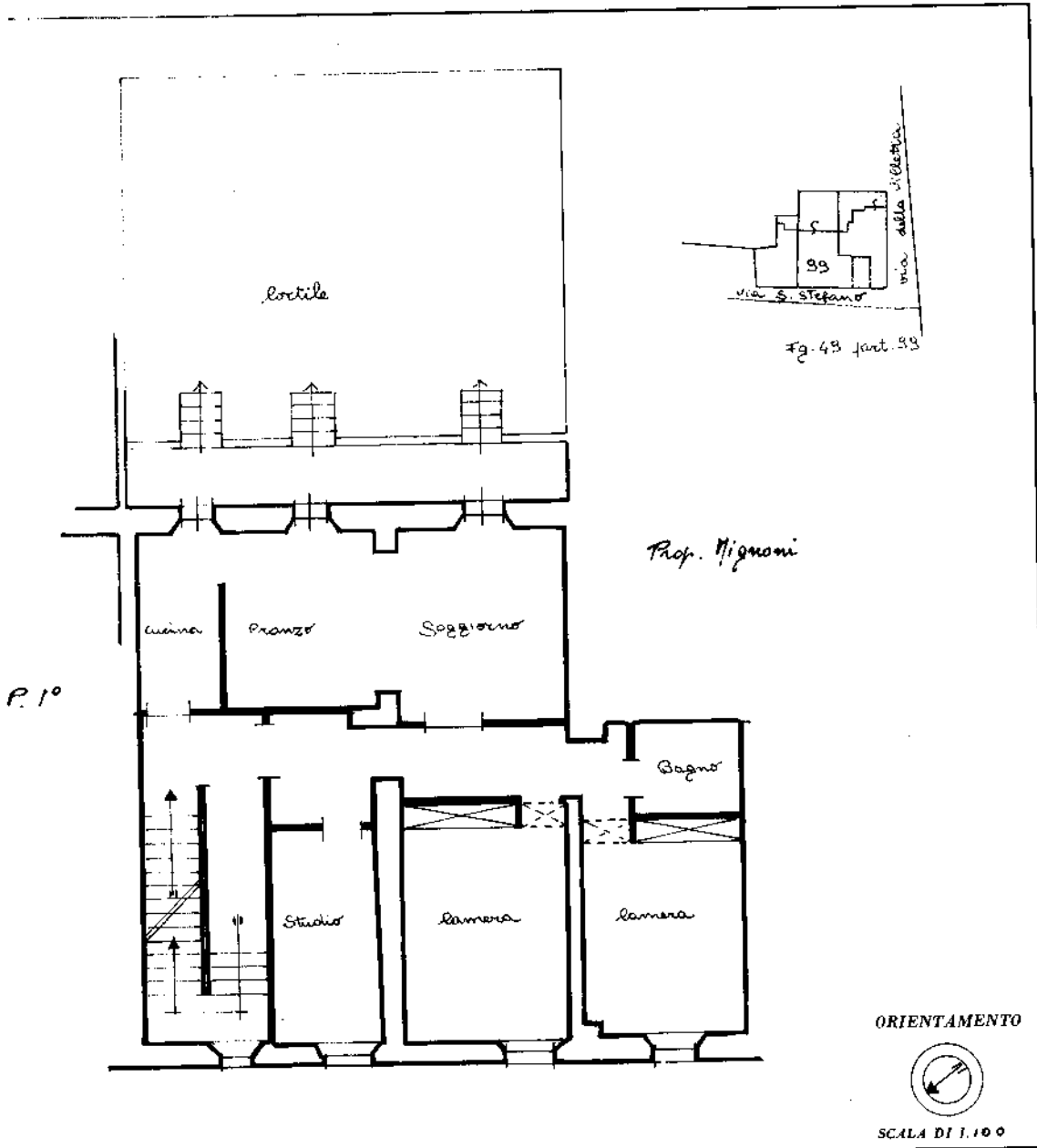

SPAZIO RISERVATO PER LE ANNOTAZIONI D'UFFICIO

Fig. 43 part. 99 sub. 1

Compilata dal Architetto
Luigi Ranzani
(Firma, nome e cognome del tecnico)
Iscritto all'Albo degli Architetti
della Provincia di Siena n° 112
DATA 28/11/85
Firma: Luigi Ranzani

Ultima planimetria in atti



MINISTERO DELLE FINANZE
DIREZIONE GENERALE DEL CATASTO E DEI SERVIZI TECNICI ERARIALI
NUOVO CATASTO EDILIZIO URBANO

MOD. B (Nuovo Catasto Edilizio Urbano)

Lire
100

(R. DECRETO-LEGGE 12 APRILE 1930, N. 652)

La ditta situata nel Comune di Chiusi Via S. Stefano n°
lanestrelli Alberto n. a Chiusi il 10 giugno 1984
alla dichiarazione presentata all'Ufficio Tecnico Erariale di Siena

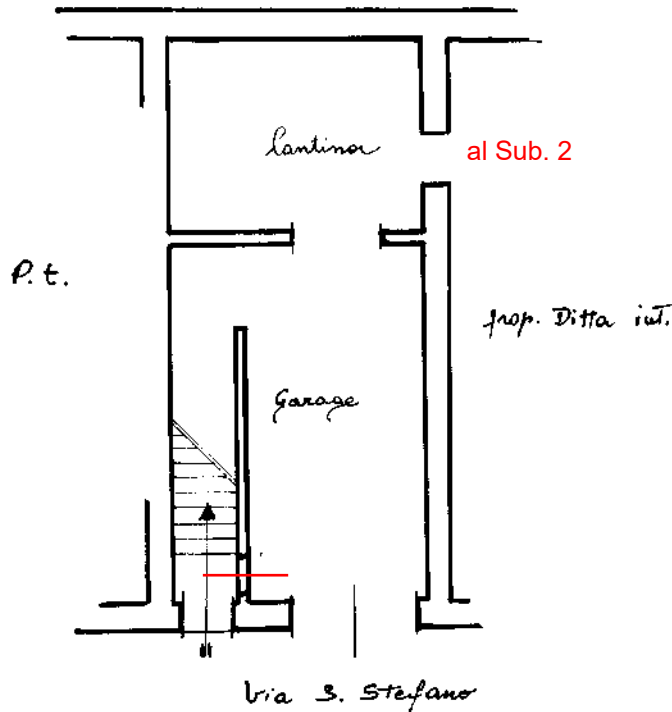
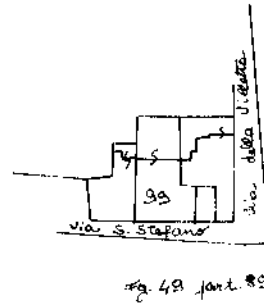

ORIENTAMENTO



SCALA DI 1:100

SPAZIO RISERVATO PER LE ANNOTAZIONI D'UFFICIO

Fig. 49 part. 99 sub

Compilata dal Architetto
Alessandro Romanini
(Titolo, nome e cognome del tecnico)
Iscritto all'Albo degli Architetti
della Provincia di Siena n° 112
DATA 28/11/85
Firma: Alessandro Romanini

Ultima planimetria in atti

**Agenzia del Territorio
CATASTO FABBRICATI
Ufficio Provinciale di
Siena**

Dichiarazione protocollo n. SI0117048 del 14/09/2007

Planimetria di u.i.u. in Comune di Chiusi

Via Santo Stefano

civ.

Identificativi Catastali:

Sezione:

Foglio: 49

Particella: 99

Subalterno: 2

Compilata da:

Fabietti Sabatino

Iscritto all'albo:

Geometri

Prov. Siena

N. 345

Scheda n. 1

Scala 1:200

PIANO TERRA

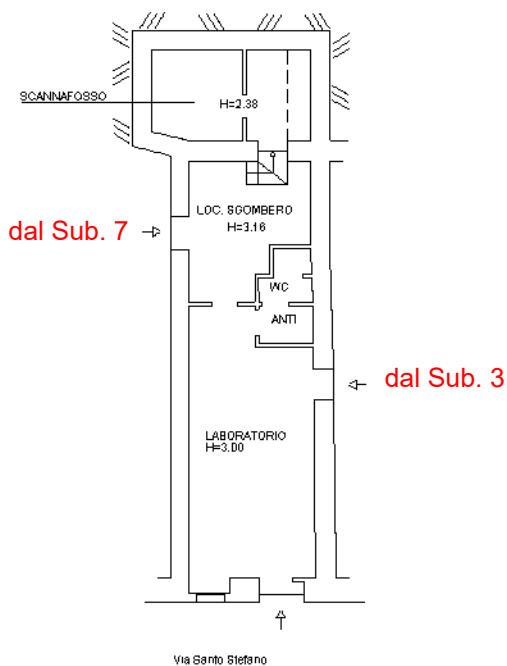

Ultima planimetria in atti



Catasto dei Fabbricati - Situazione al 04/09/2018 - Comune di CHIUSI (C662) - < Foglio: 49 - Particella: 99 - Subalterno: 2 >
Firmato D. M. SCARANTO SUDDIPARTITAMENTO/UBAPEC S.P.A. NG CA 3 Serial#: 20841d78ba4e6be688bfff595d6457

LOTTO 4



N=33300

E=50000

I Particella 99

4-Sat-2018 10-2:52
Prot. n. T65993/2018

Scala originale: 1:1000
Dimensione cornice: 267.000 x 189.000 metri

Comune: CHIUSI
Foglio: 49

MODULARIO
F. - Cat. S. P. - 900

NUC

Planimetria dell'imm
Ditta CAMES
Allegata alla dichiar

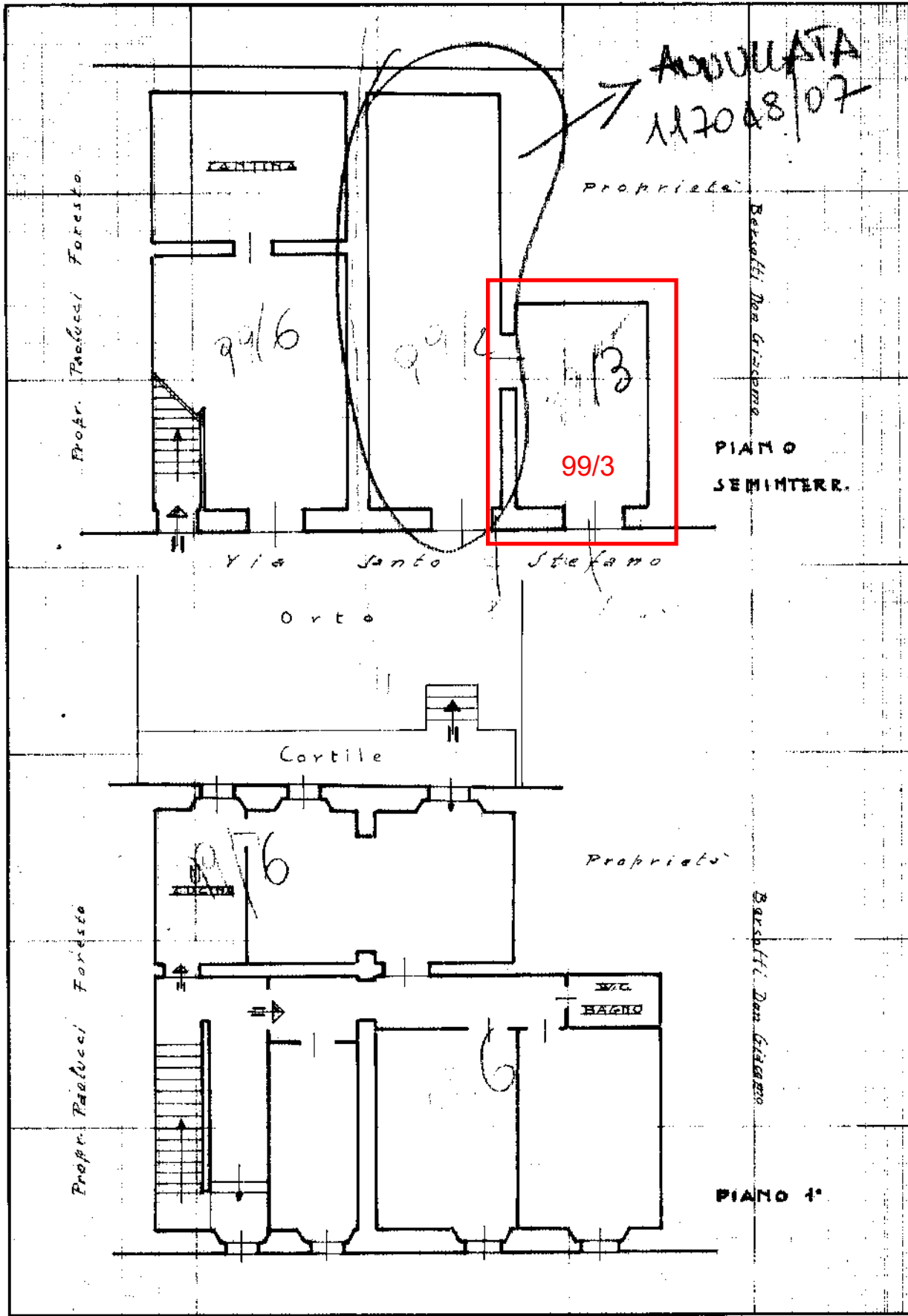

PIANO
SEMINTERR.

PIANO 1°

| | |
|----------|--|
| DATA | |
| PROT. N° | |

Catasto dei Fabbricati - Situazione al 08/11/2019 - Comune di CHIUSI (C662) - Foglio: 49 - Partic. Ill.: 09 - Subalterno: 3
 Firmato DA: DAVIDE ANTONIO SINDI (CA) - SPACIA# 208141d78ba4e6b681b1ff59546447

Ultima planimetria in atti