



MINISTERO DELLE FINANZE  
DIPARTIMENTO DEL TERRITORIO

**CATASTO EDILIZIO URBANO** (RDL 13-4-1939, n. 652)

MOD. **BN** (CEU)

1 IRE  
**500**

D.P.

Radda in Chianti

loc. IL PAGGINO

CIV.

## PLANIMETRIA UBICATIVA

FG. 58; P.LLA 340

ESTRATTO N.C.T.

SCALA 1:2000

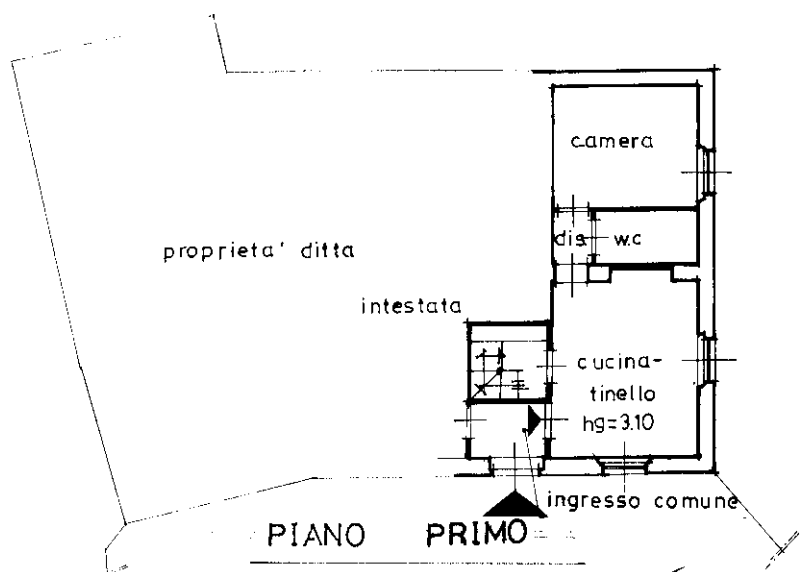
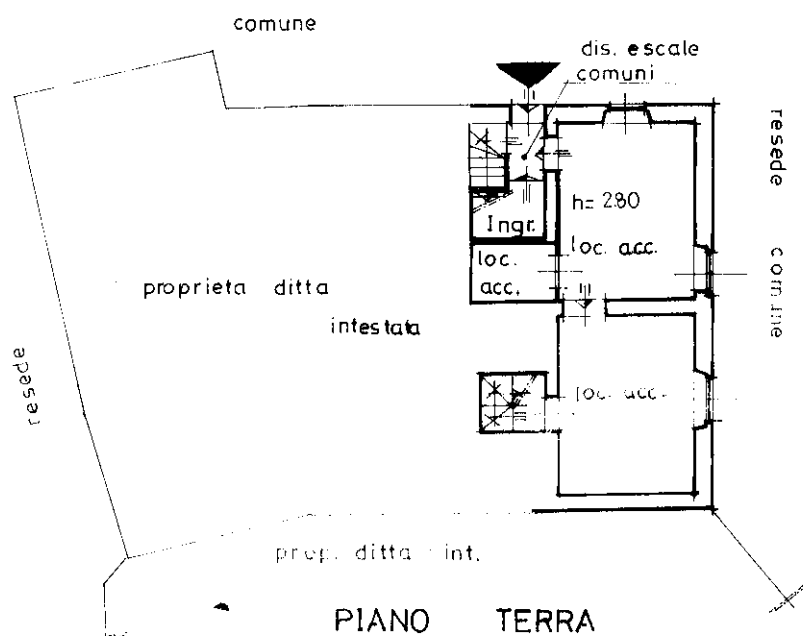
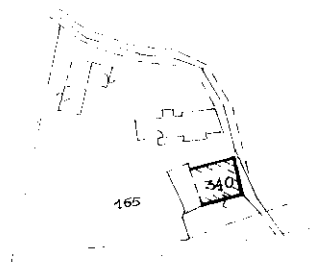

ORIENTAMENTO



SCALA DI 1:200

Perito Industriale Edile

CONSERVATO ALL'UFFICIO

Ultima planimetria in atti

Data presentazione:02/06/1995 - Data: 06/11/2018 - n. T269051 - Richiedente: CRSLBT74E55I726Y

Totale schede: 1 - Formato di acquisizione: A4(210x297) - Formato stampa richiesto: A4(210x297)

Catasto dei Fabbricati - Situazione al 06/11/2018 - Comune di RADDA IN CHIANTI (HT53) - Foglio: 58 - Particella: 165 - Subalterno: 15 >  
CASE SPARSE PAGGINO piano: T. I.

MODULARIO  
F. rig. rend. 487

MINISTERO DELLE FINANZE

DIPARTIMENTO DEL TERRITORIO

**CATASTO EDILIZIO URBANO** (RDL 13-4-1939, n. 652)MOD. **BN** (CEU)LIRE  
**500**Planimetria di u.i.u. in Comune di Radda In Chianti loc. IL PAGGINO civ. ....**PLANIMETRIA UBBICATIVA**

FG. 58, P.lla 340

ESTRATTO N.C.T.

SCALA 1:2000

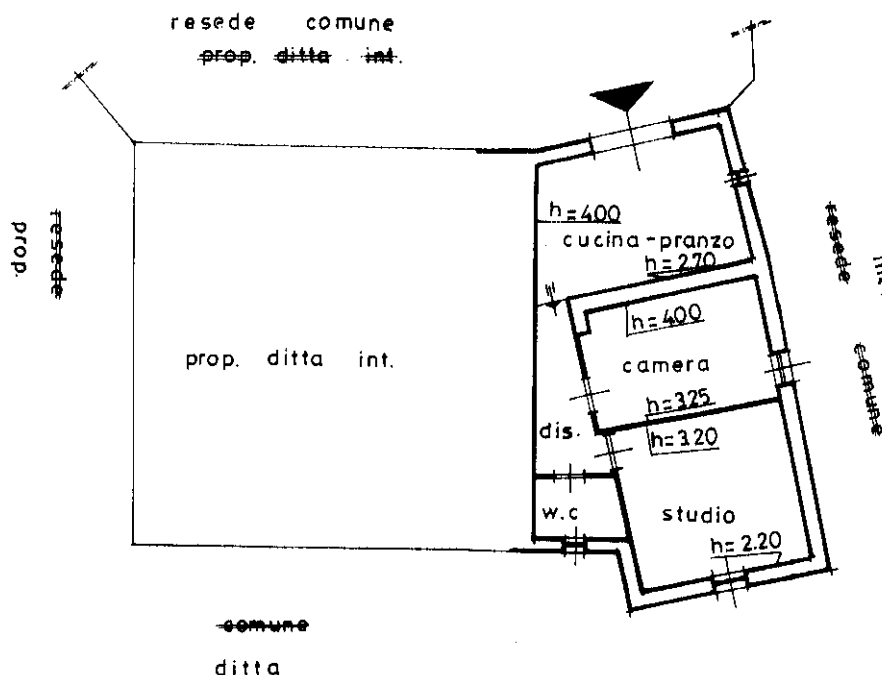
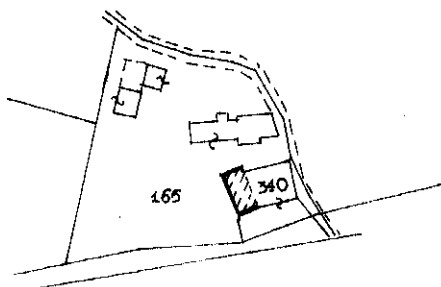
**PIANO PRIMO****ORIENTAMENTO**

SCALA DI 1:200

RISERVATO ALL'UFFICIO

Ultima planimetria in atti  
Dichiarazione di N.C. ☐  
Denuncia di variazione ☒Data presentazione:02/07/1995 - Data: 28/01/2019 - n. T213791 - Richiedente: CRSLBT74E55I726Y  
Totale schede catastali fornite di acquisizione: A4(210x297) Per Form Ind. n. richiesto: A4(210x297)F. 58  
n. 510 sub. 6Compilata dal Per. Ind. Ed.  
(titolo, cognome e nome)della provincia di **SIENA** n. **381**

data 01/06/95

Firma

Catasto dei Fabbricati - Situazione al 28/01/2019 - Comune di RADDA IN CHIANTI (5153) - Foglio: 58 - Particella: 165 - Subalterno: 15 >  
CASE SPARSE PAGGINO piano: T.1;