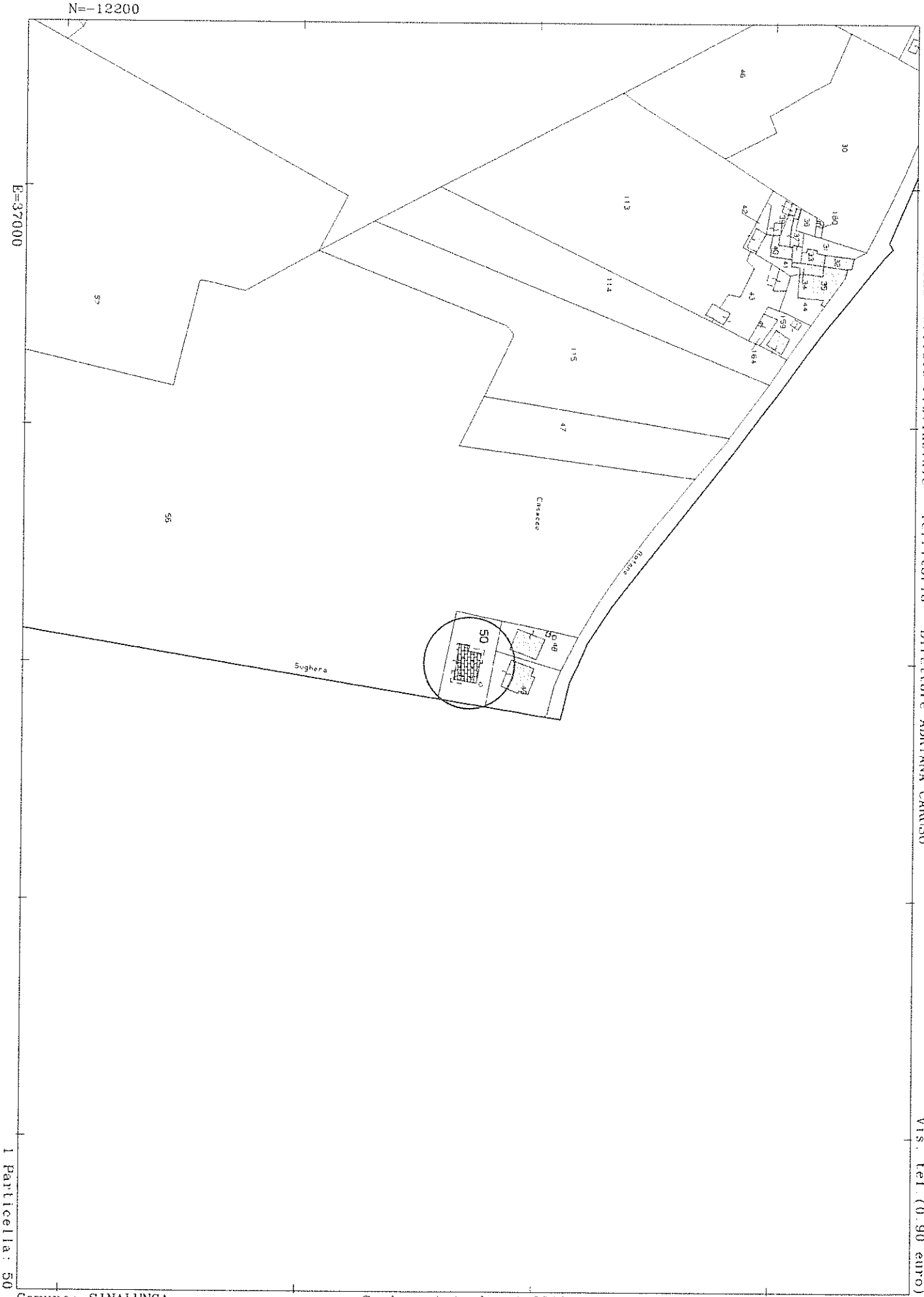

Firmato Da: CENCETTI CLAUDIO Emesso Da: ARUBAPEC S.P.A. NG CA 3 Serial#: 208f41d78ba4e6be688fbfff595d6457

ELABORATO PLANIMETRICO
Compilato da: Bellini Roberto
Iscritto all'albo: Geometri
Prov. Arezzo N. 1057

Agenzia del Territorio
CATASTO FABBRICATI
Ufficio Provinciale di
Siena

Comune di Sinalunga	Protocollo n. SI0072832 del 26/07/2004
Sezione: Foglio: 67 Particella: 50	Tipo Mappale n. 51931 del 19/05/2004
Dimostrazione grafica dei subalterni	Scala 1 : 500

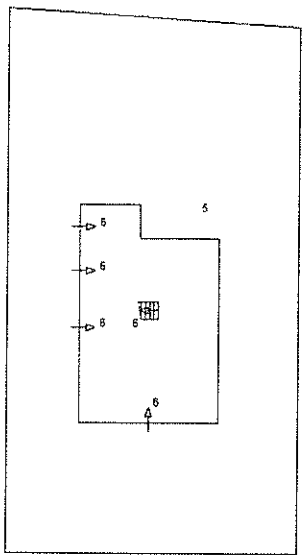

PIANO TERRENO

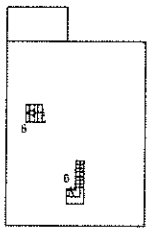

PIANO PRIMO

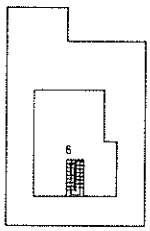

PIANO SECONDO

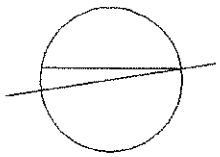

Ultima planimetria in atti

Data: 05/04/2018 - n. T343785 - Richiedente: Telematico
Totale schede: 1 - Formato di acquisizione: A4(210x297) - Formato stampa richiesto: A4(210x297) - Fattore di scala non utilizzabile

Catasto dei Fabbricati - Situazione al 05/04/2018 - Comune di SINALUNGA (A468) - < Foglio: 67 - Particella: 50 - Elaborato planimetrico >
Firmato Da: CENCETTI CLAUDIO Emesso Da: ARUBAPEC S.P.A. NG CA 3 Serial#: 298f41d78ba4e6be688fbfff595d6457

Agenzio del Territorio
CATASTO FABBRICATI
Ufficio Provinciole di
Siena

Dichiarazione protocollo n. SI0072832 del 26/07/2004

Planimetria di u.i.u. in Comune di Sinalunga

Localita' Casacce-fraz. Guazzino civ.

Identificativi Catastali:
Sezione:
Foglio: 67
Particella: 50
Subalterno: 6

Compilata da:
>
Iscritto all'albo:
Geometri
Prov. Arezzo N. 1057

Scheda n. 1 Scala 1:200

PIANO PRIMO

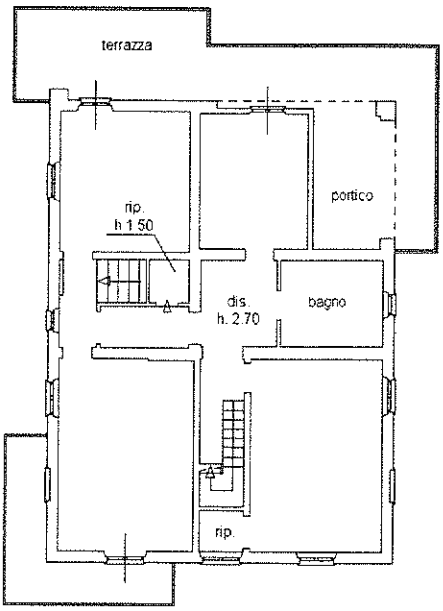

PIANO SECONDO

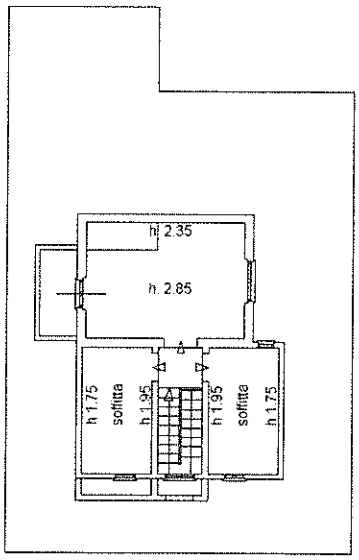

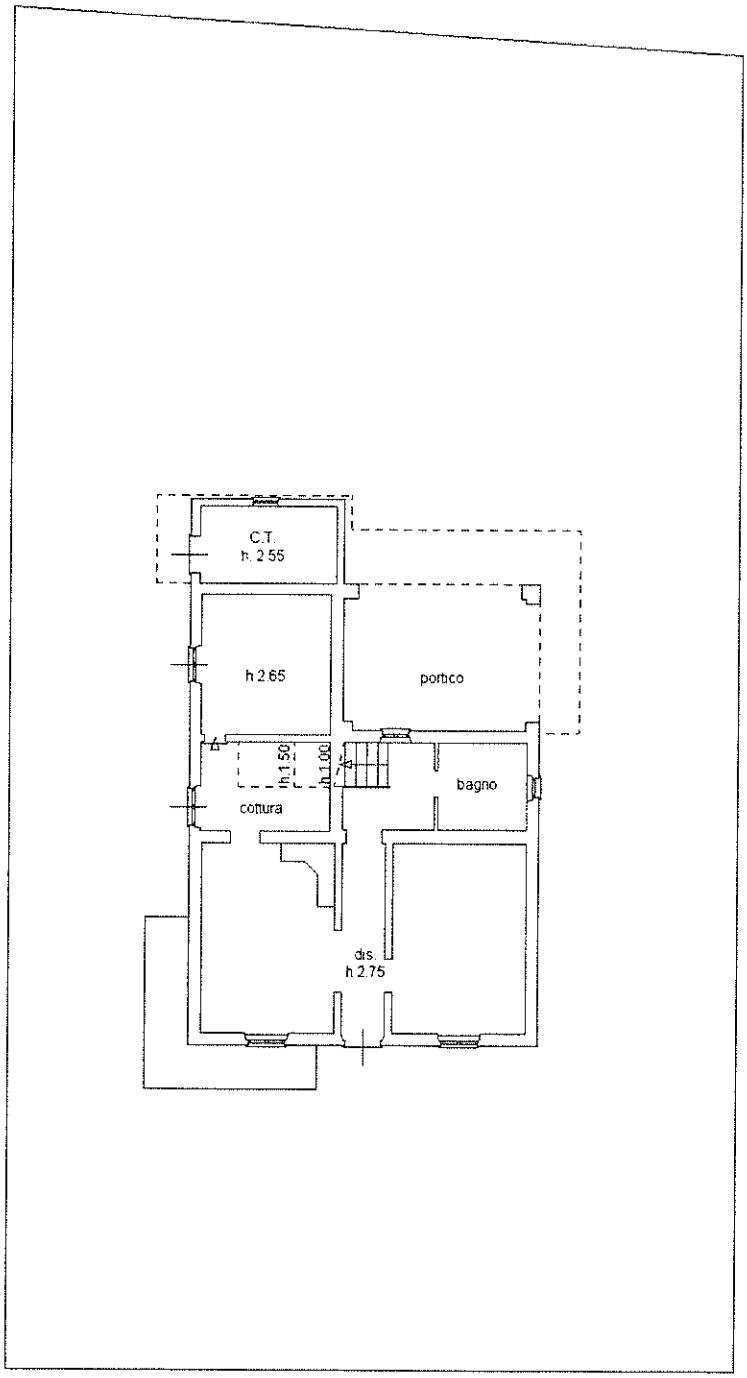

PIANO TERRENO

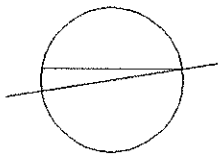

Ultima planimetria in atti

Catasto dei Fabbricati - Situazione al 05/04/2018 - Comune di SINALUNGA (A468) - < Foglio: 67 - Particella: 50 - Subalterno: 6 >
Firmato Da: CONCETTA CLAUDIA GRECO Emesso Da: ARUBAPEC S.P.A. NG CA 3 Serial#: 208f41d78ba4e6be688f0fff5950d457

Report Scheda Edifici: *patrimonio urbano N°1763*

Edifici associati alla Scheda:
Edificio ID **2033**

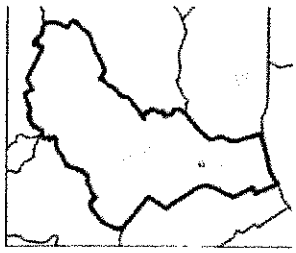

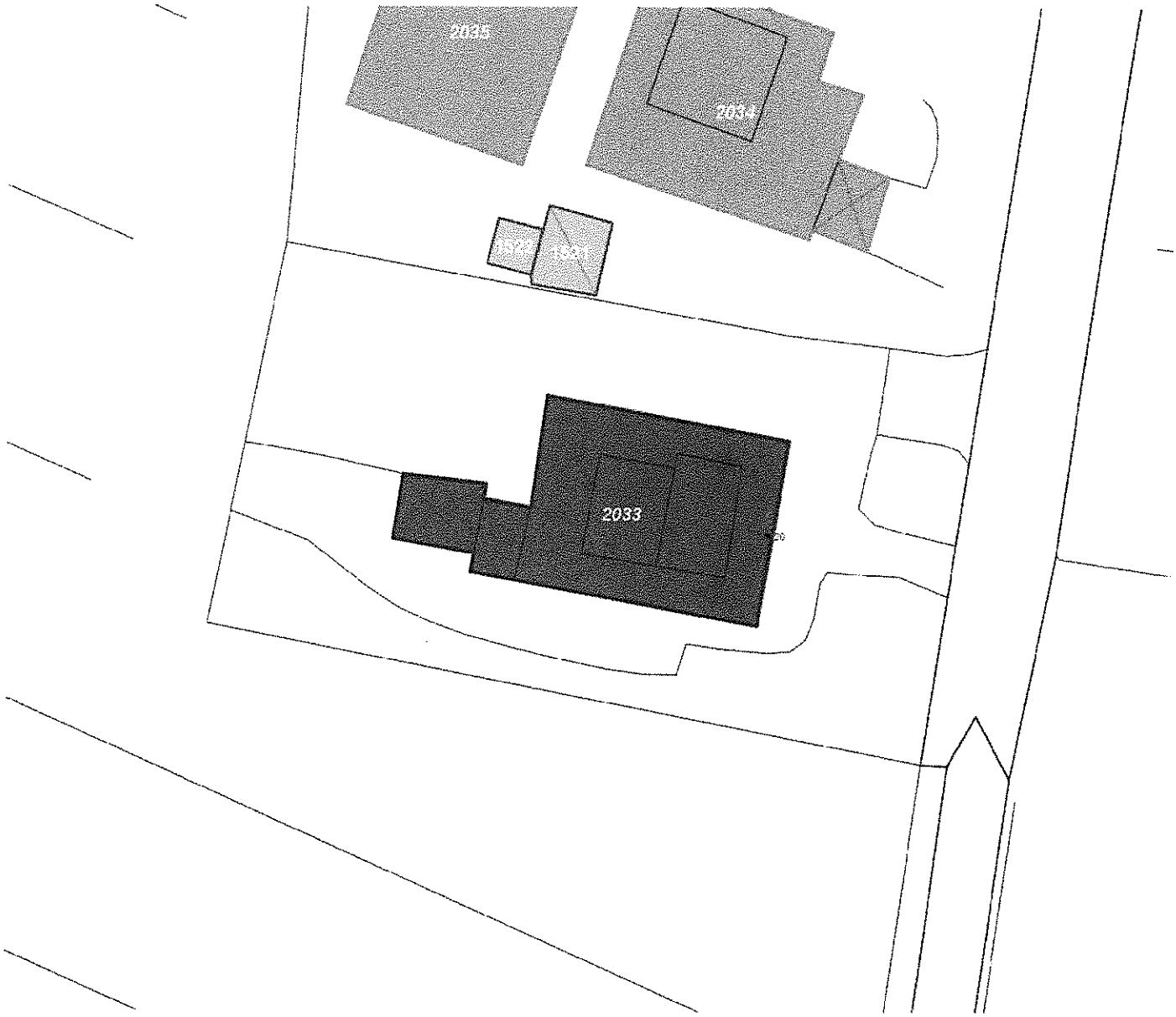

Informazioni sulla Scheda

- Data rilevazione **06/04/2011**
- Accessibilità **da pertinenza**
- Giardino **medio**
- Resede **medio**
- Alberature di pregio **No**
- Ingressi, recinzioni **rete metallica muratura**
- Piscina **No**

Firmato Da: CENCETTI CLAUDIO Emesso Da: ARUBAPEC S.P.A. NG CA 3 Serial#: 208f41d78ba4e6be688fbfff595d6457

Rilievi fotografici

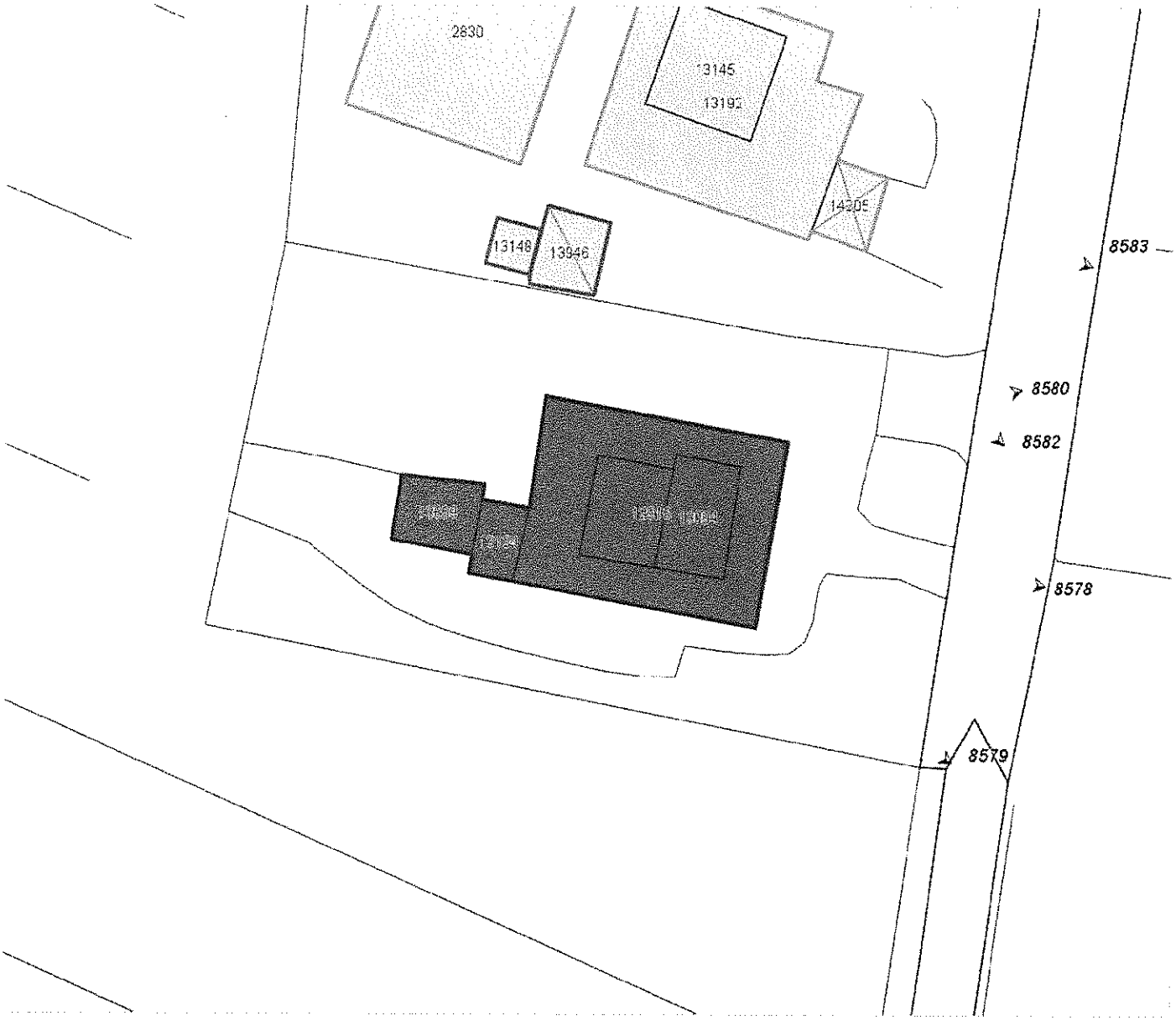

FOTO n° 8578 (edificio 2033)

Categoria: Edificio

FOTO n° 8579 (edificio 2033)

Categoria: Edificio

FOTO n° 8580 (edificio 2033)

Categoria: Edificio

Firmato Da: CENCETTI CLAUDIO Emesso Da: ARUBAPEC S.P.A. NG CA 3 Serial#: 208f41d78ba4e6be688fbfff595d6457

Piano Terreno

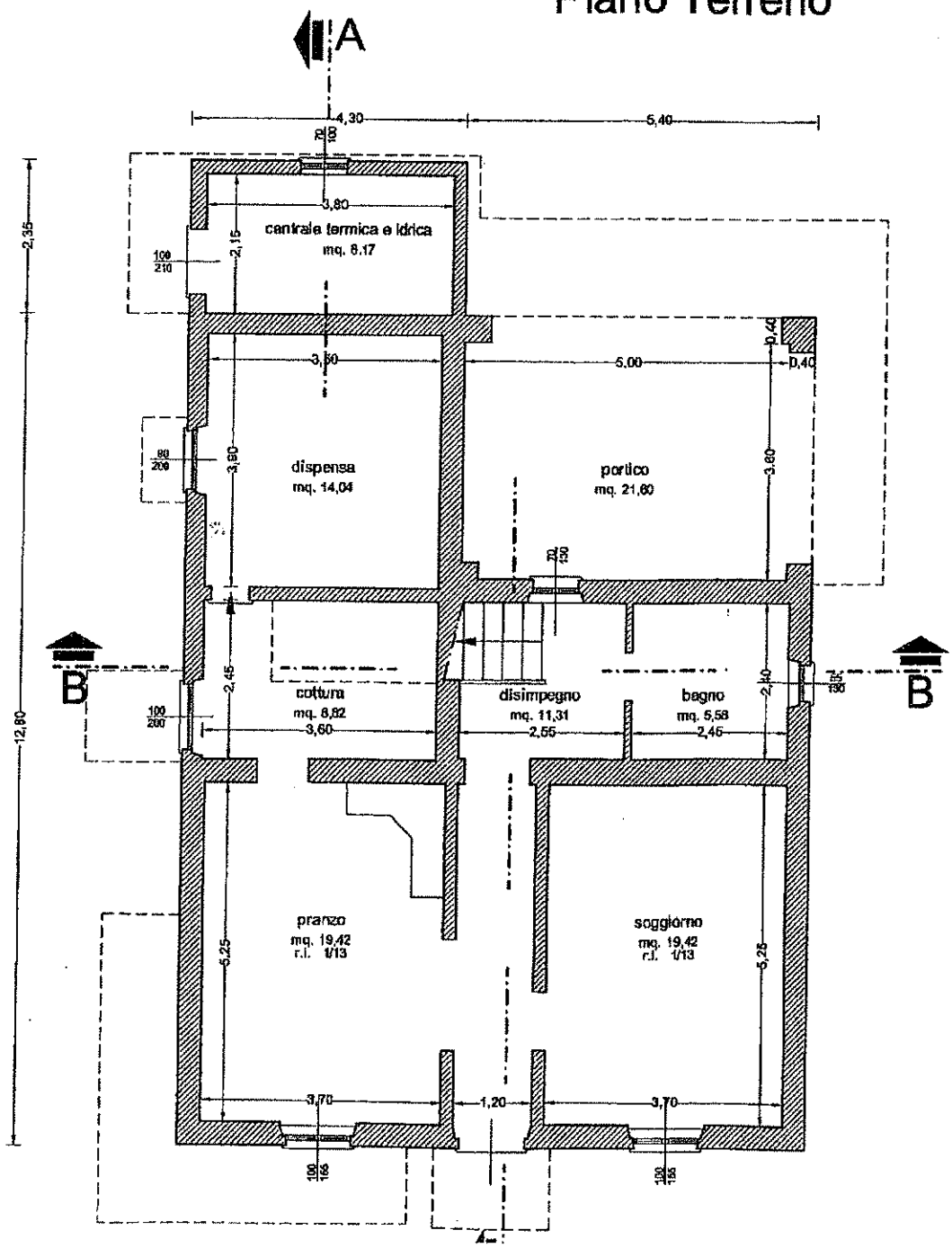

Firmato Da: CENCETTI CLAUDIO Emesso Da: ARUBAPEC S.P.A. NG CA 3 Serial#: 208f41d78ba4e6be688fbfff595d6457

Piano Primo

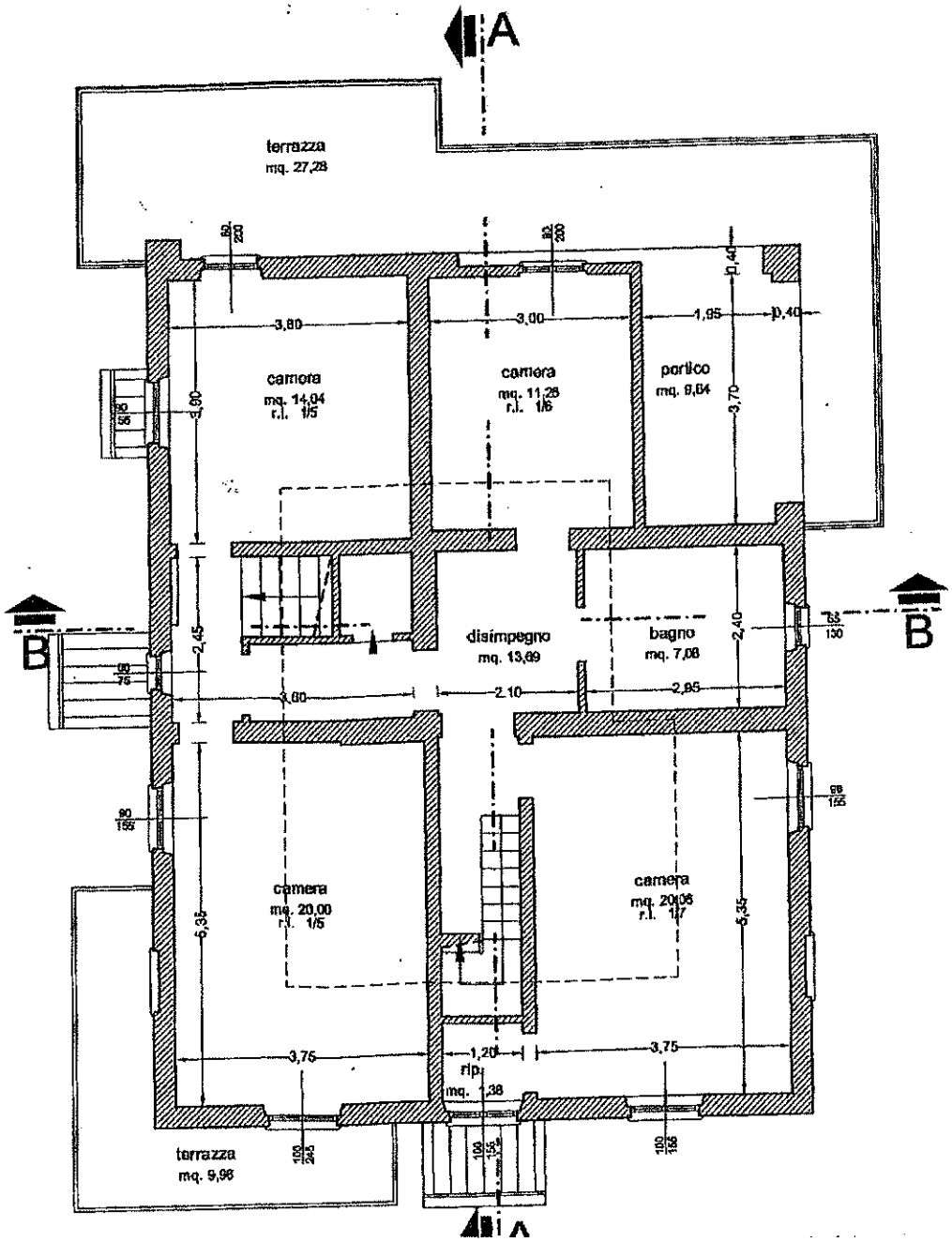

Firmato Da: CENCETTI CLAUDIO Emesso Da: ARUBAPEC S.P.A. NG CA 3 Serial#: 208f41d78ba4e6be688fbfff595d6457

Piano Copertura

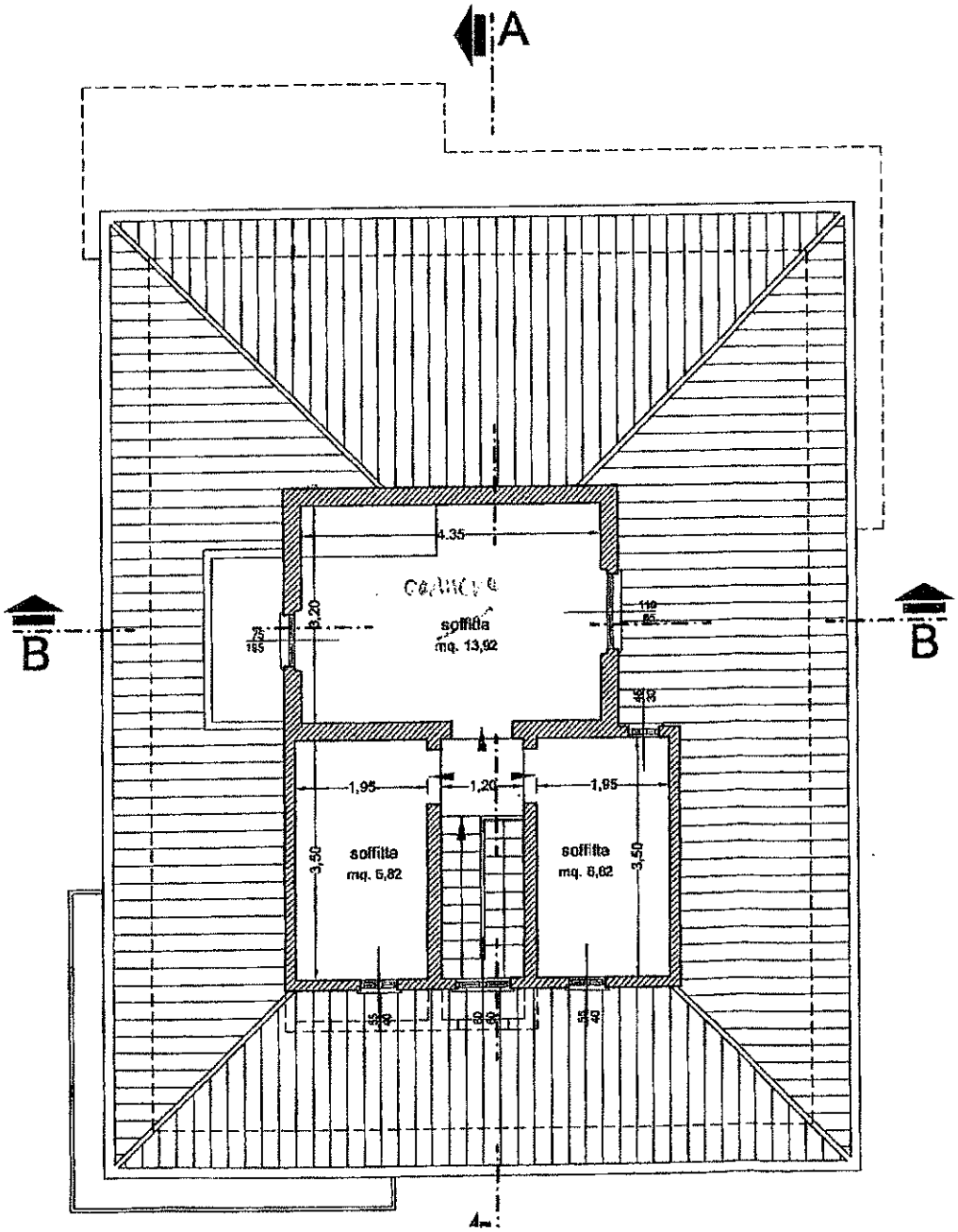

Firmato Da: CENCETTI CLAUDIO Emesso Da: ARUBAPEC S.P.A. NG CA 3 Serial#: 208f41d78ba4e6be688bfff595d6457

Prospetto Frontale

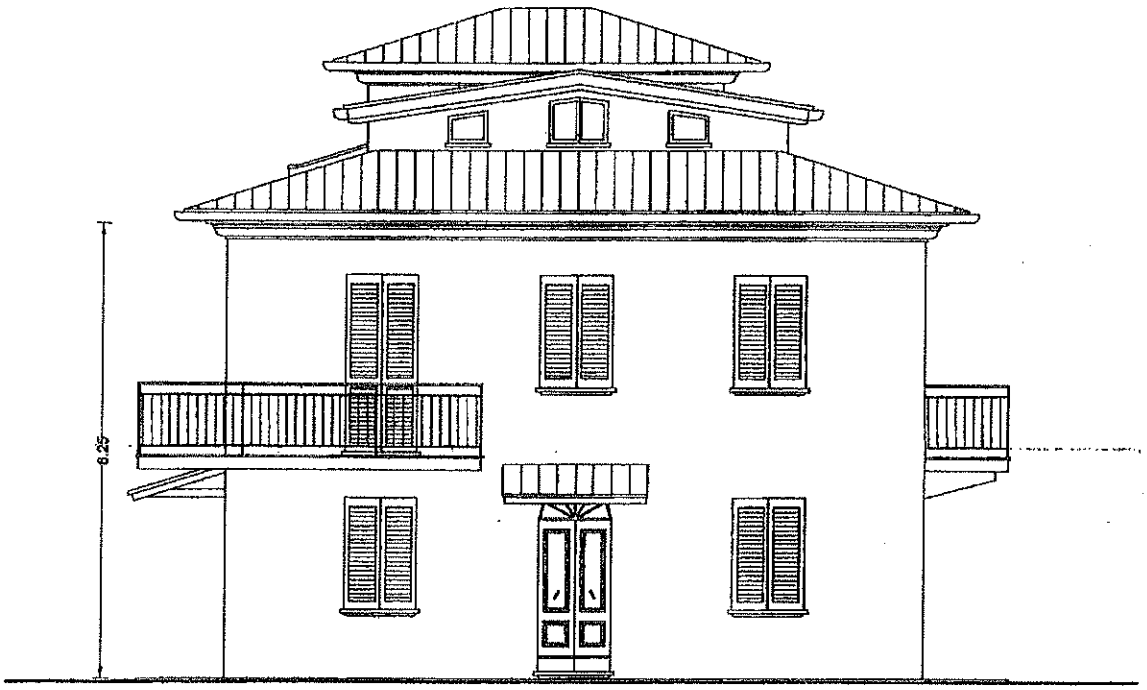

Prospetto Posteriore

Firmato Da: CENCETTI CLAUDIO Emesso Da: ARUBAPEC S.P.A. NG CA 3 Serial#: 208f41d78ba4e6be688fbfff595d6457

Lato Sinistro

Lato Destro

Firmato Da: CENCETTI CLAUDIO Emesso Da: ARUBAPEC S.P.A. NG CA 3 Serial#: 208f41d78ba4e6be688fbfff595d6457

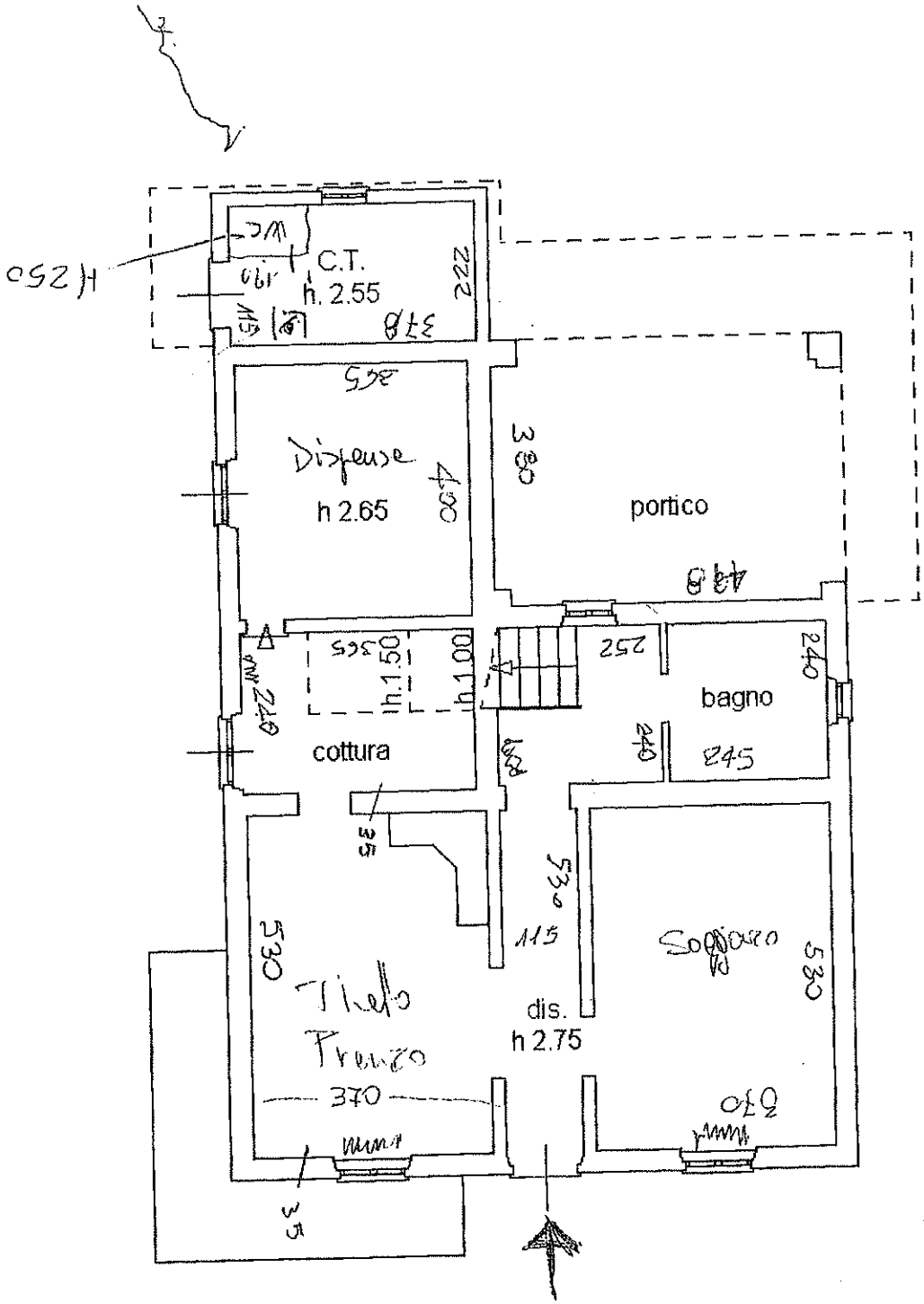

PIANO TERRENO

Firmato Da: CENCETTI CLAUDIO Emesso Da: ARUBAPEC S.P.A. NG CA 3 Serial#: 208f41d78ba4e6be688fbfff595d6457

:ali:

Compilata da:
Bellini Roberto

Iscritto all'albo:
Geometri

Prov. Arezzo N. 1057

finestre/porte finestre legno
persiane alluminio
porte legno
pav. monocotture

PIANO PRIMO

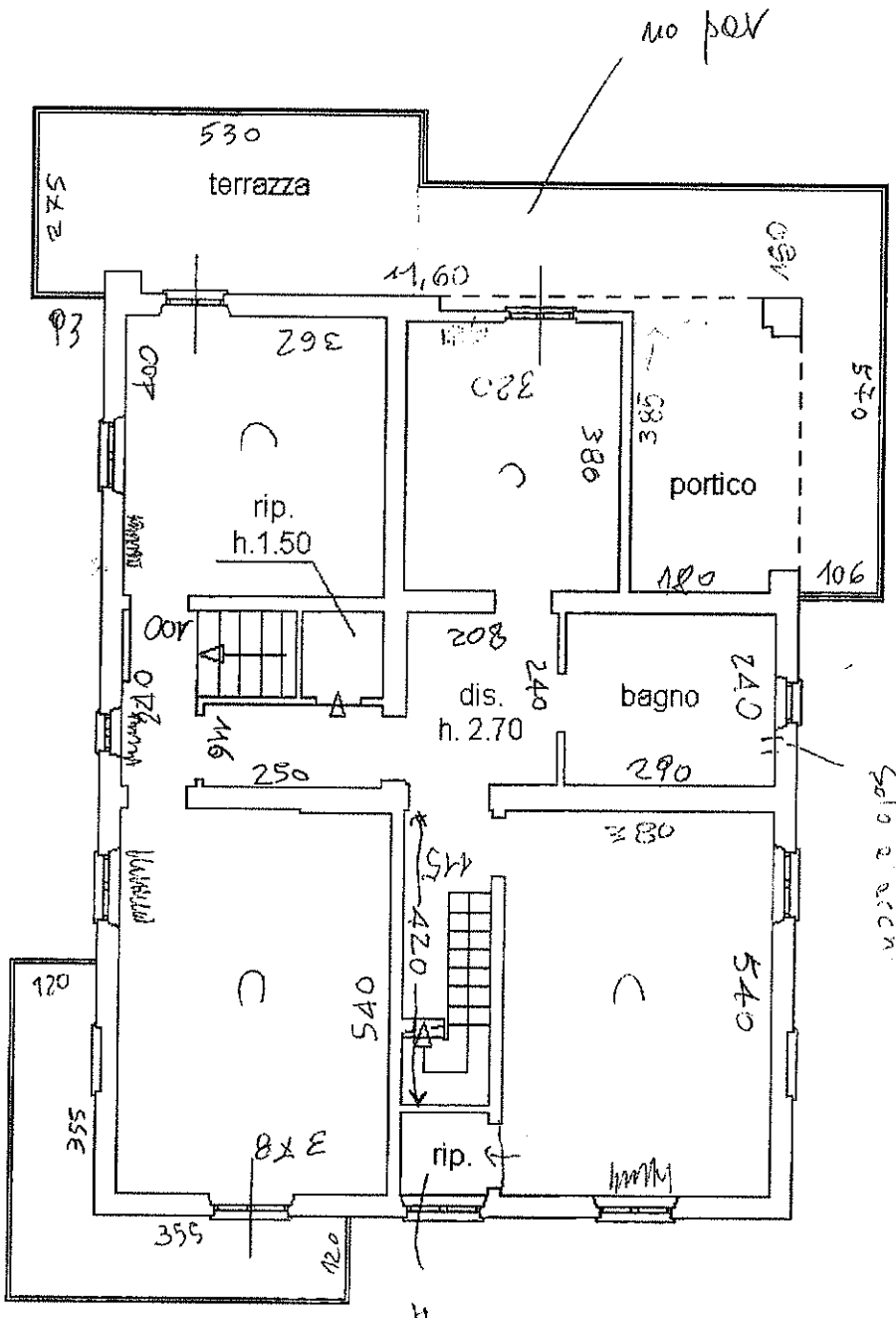

Piano 01

A468) - < Foglio: 67 - Particella: 50 - Subalterno: 6 >

Firmato Da: CENCETTI CLAUDIO Emesso Da: ARUBAPEC S.P.A. NG CA 3 Serial#: 208f41d78ba4e6be688fbfff595d6457

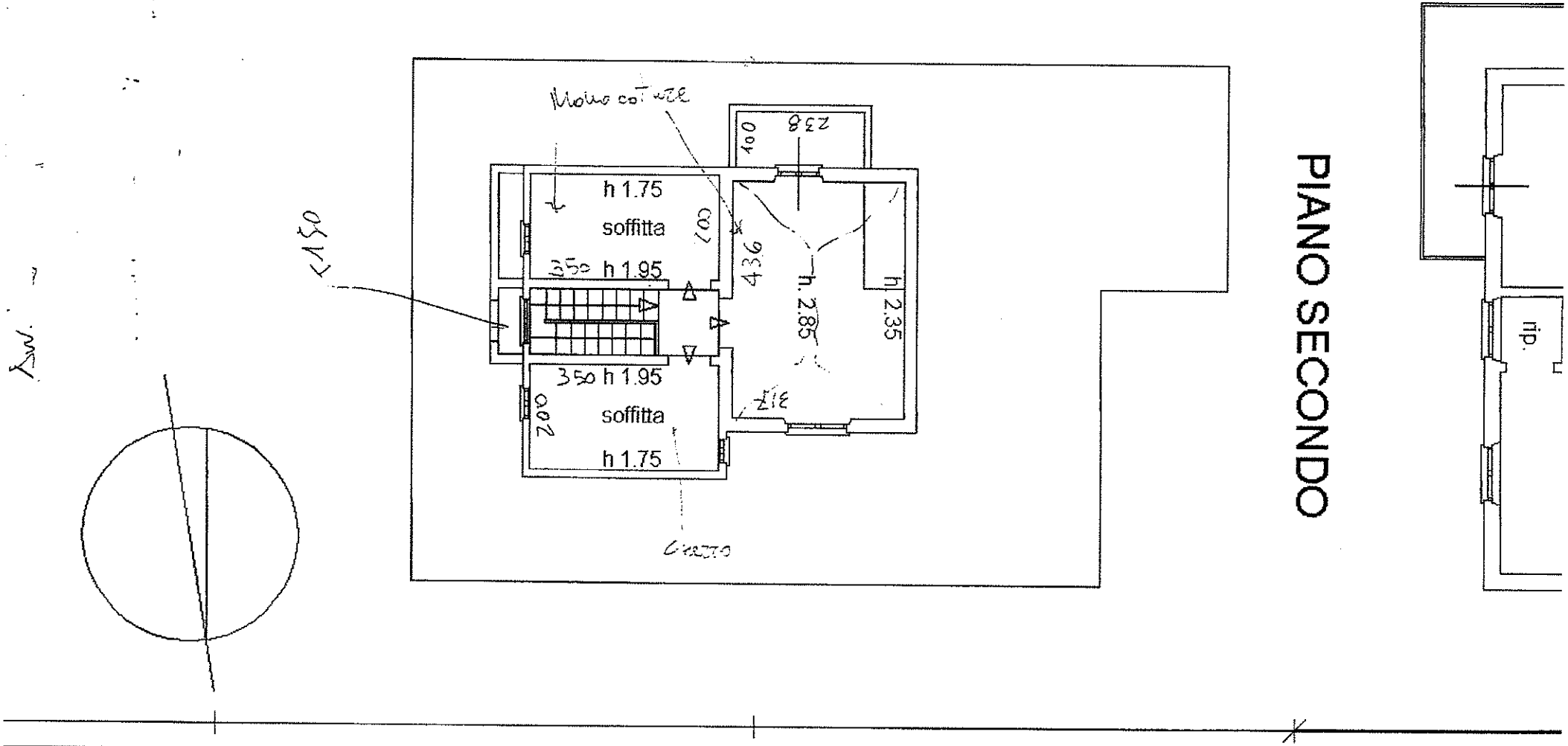

Catasto dei Fabbricati - Situazione al 05/04/2018 - Comune di SINALUNGA (A468) - < Foglio
LOCALITA' CASACCE piano: T-1-2;

Firmato Da: CENCETTI CLAUDIO Emesso Da: ARUBAPEC S.P.A. NG CA 3 Serial#: 208f41d78ba4e6be688fbfff595d6457