

Data: 08/09/2014 - n. 1
Catasto dei Fabbricati - Situazione al 08/09/2014 - Comune di CASTELLINA IN CHIANTI (C172) - < Foglio: 35 - Particella: 146 - Subalterno: 4 >
CATASTO FABBRICATI
Viale Della Rimembranza SNC piano: T-1-2-3-4;
Ultima planimetria depositata: n. 1

Agenzia del Territorio
CATASTO FABBRICATI
Ufficio provinciale di
Siena

Dichiarazione protocollo n. SI0069327 del 14/05/2007
(C172) - < Foglio: 35 - Particella: 146 - Subalterno: 4 >
Planimetria di u.i.u. in Comune di Castellina In Chianti
Viale Della Rimembranza civ. SNC

Identificativi Catastali:
Sezione:
Foglio: 35
Particella: 146
Subalterno: 4

Compilata da:
Provvedi Paolo
Iscritto all'albo:
Geometri
Prov. Siena N. 747

n. 1 Scala 1: 200

SCHEDA 1/2

PIANO TERRENO

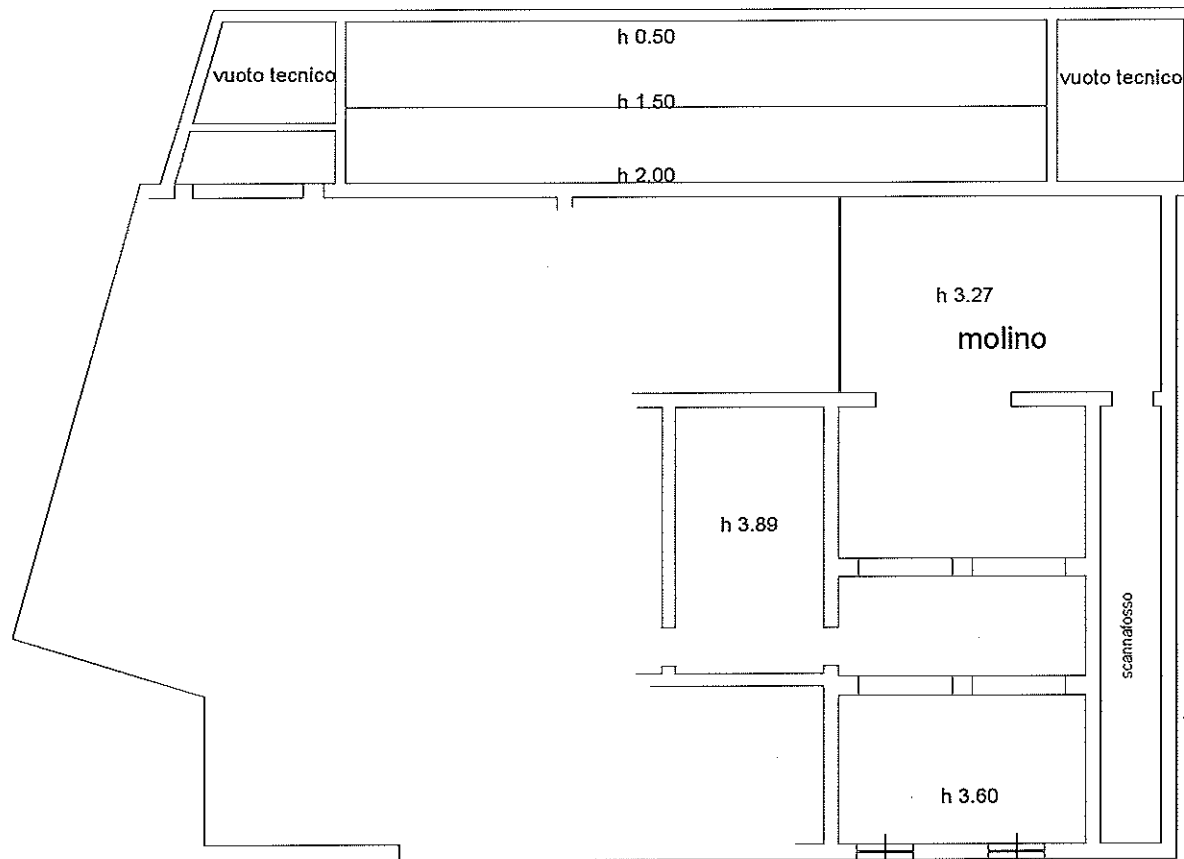

PIANO 1

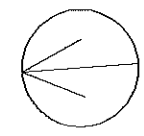

10 metri

Data: 08/09/2014 - n. 1 T197423 - Richiedente: RCCDCC731231726G

Data: 08/09/2014 - n. 2 - T197423 - Richiedente: RCCDCC73T231726G
Catasto dei Fabbricati - Situazione al 08/09/2014 - Comune di CASTELLINA IN CHIANTI (C172) - < Foglio: 35 - Particella: 146 - Subalterno: 4 >
LE RIMEMBRANZA SNC piano: T-1-2-3-4;
Formato di acquisizione: A3(297x420) - Formato stampa richiesto: A3(297x420)
Ultima planimetria: 19/08/2014

Agenzia del Territorio

CATASTO FABBRICATI

Ufficio provinciale di
Siena

Dichiarazione protocollo n. SI0069327 del 14/05/2007
(C172) - < Foglio: 35 - Particella: 146 - Subalterno: 4 >
Planimetria di u.i.u. in Comune di Castellina In Chianti
Viale Della Rimembranza civ. SNC

Identificativi Catastali:
Sezione:
Foglio: 35
Particella: 146
Subalterno: 4

Compilata da:
Provvedi Paolo
Iscritto all'albo:
Geometri
Prov. Siena N. 747

n.2 Scala 1: 200

PIANO 2

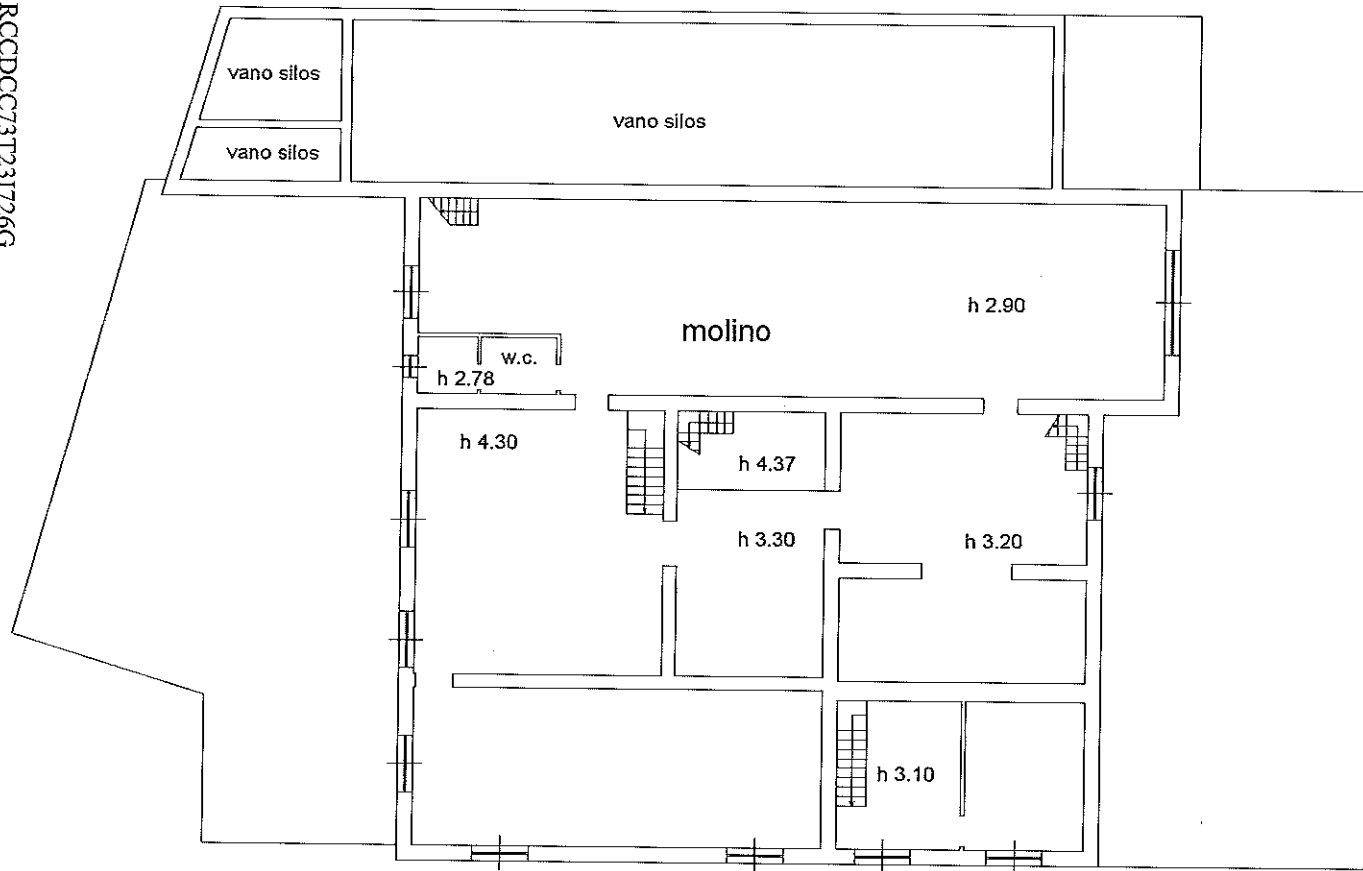

PIANO 3

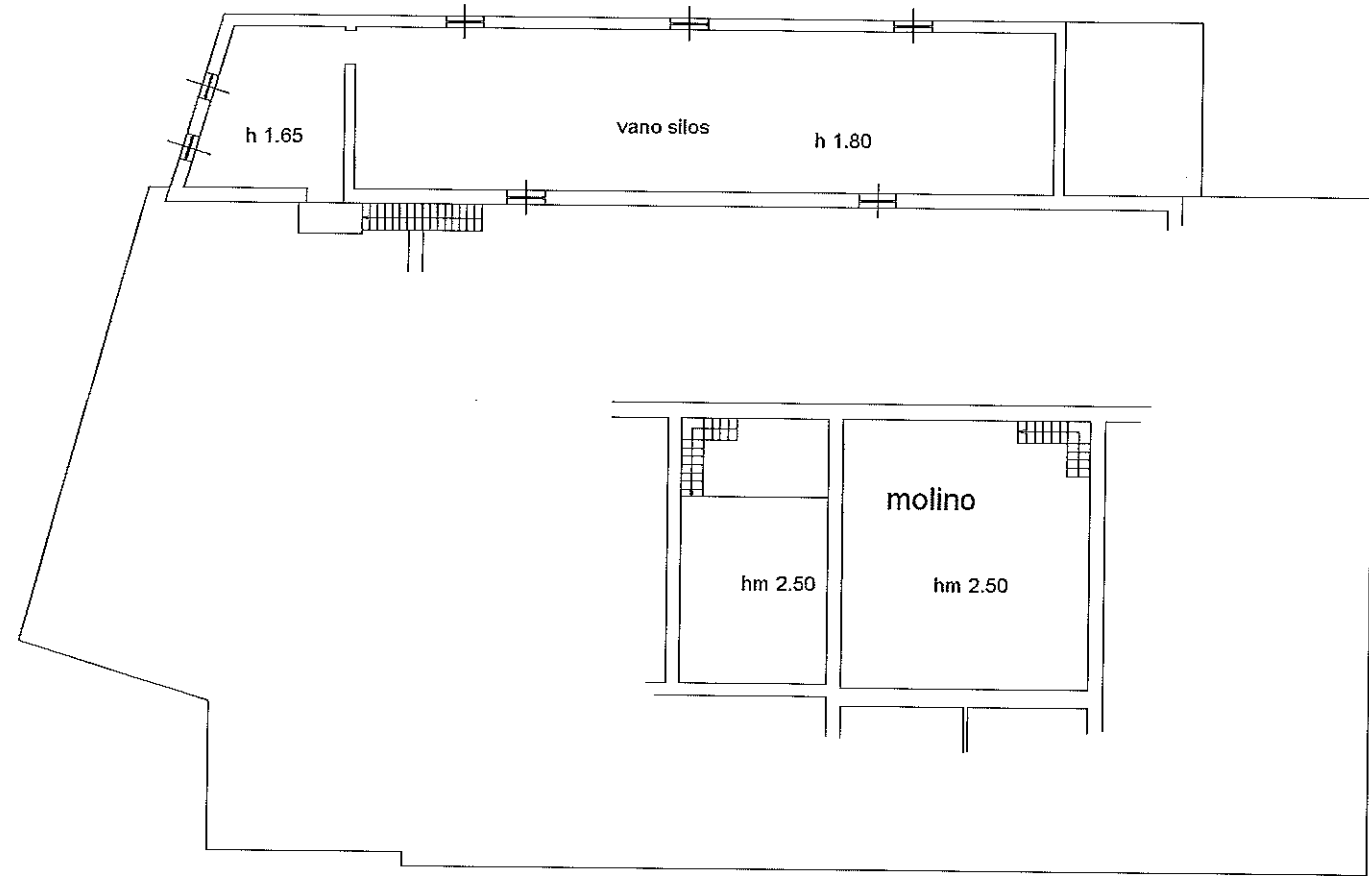

SCHEDA 2/2

PIANO 4

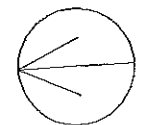
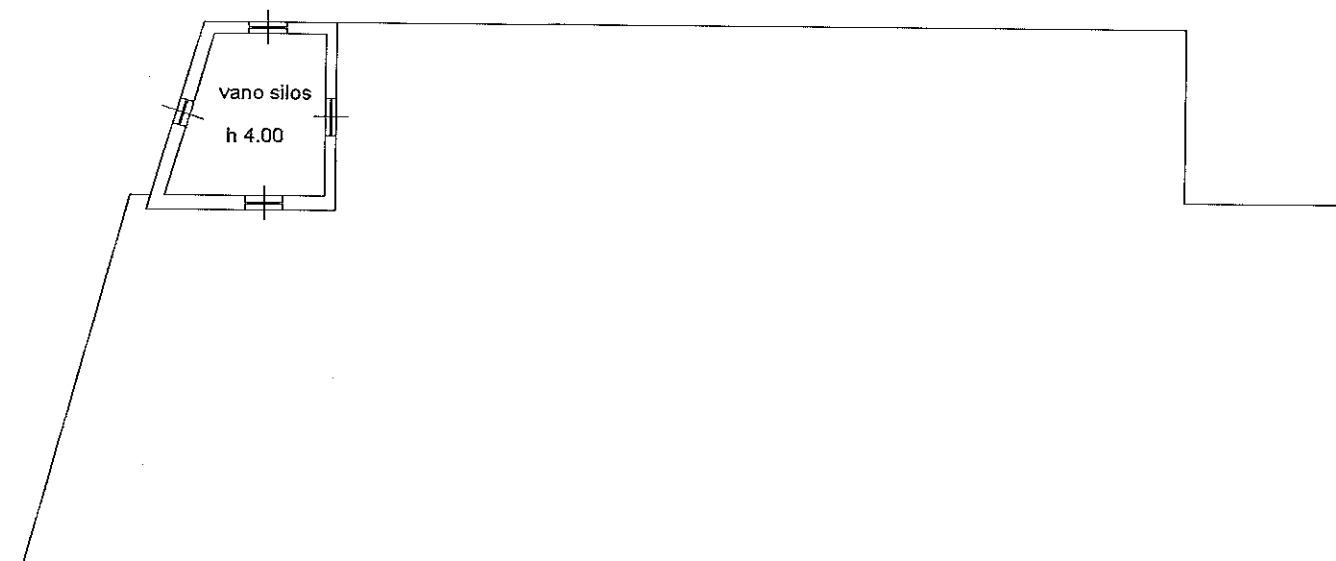

10 metri

Data: 08/09/2014 - n. T197423 - Richiedente: RCCDCC73T231726G