

N -11700

E 33300

1 Particella: 810

Comune: SINALUNGA
Foglio: 63 A11: B

Scala originale: 1:1000
Dimensione cornice: 267.000 x 189.000 metri

26-Mar-2019 13:0:16
Proz. n. TIR1517/2019



Agenzia del Territorio
CATASTO FABBRICATI
Ufficio Provinciale di
Siena

Dichiarazione protocollo n. SI0044115 del 12/05/2005	
Planimetria di u.i.u. in Comune di Sinalunga	
Via Paganini	civ. 34
Identificativi Catastali:	Compilata da: Masucci Sergio
Sezione:	Iscritto all'albo: Geometri
Foglio: 63	
Particella: 810	
Subalterno: 10	Prov. Siena N. 630

Scheda n. 1 Scala 1:200

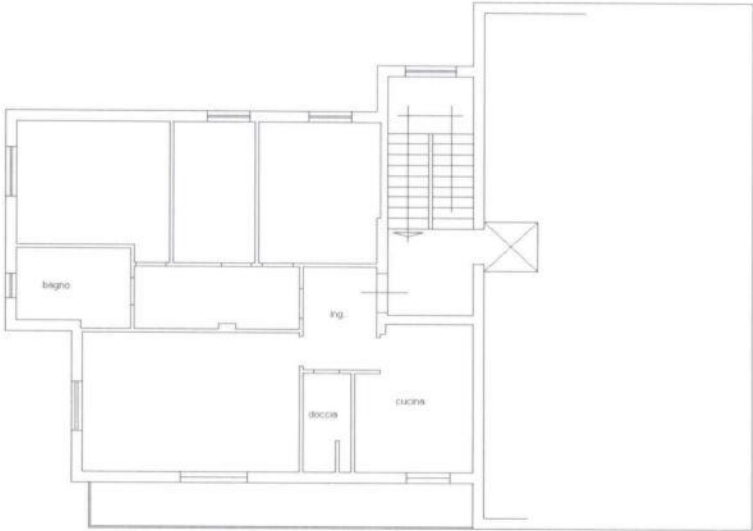

PIANO PRIMO H=3,00



Catasto dei Fabbricati - Situazione al 23/01/2019 - Comune di SINALUNGA(A.468) - < Foglio: 63 Particella: 810 - Subalterno 10 >
VIA PAGANINI n. 34 piano: 1;

Elaborato planimetrico parziale

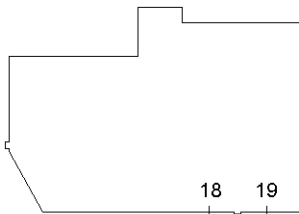

PIANTA PIANO TERRA

N

Ultima planimetria in atti

Data: 20/03/2019 - n. T301355 - Richiedente: Telematico
Totale schede: 1 - Formato di acquisizione: A4(210x297) - Formato stampa richiesto: A4(210x297) - Fattore di scala non utilizzabile