

**Agenzia del Territorio
CATASTO FABBRICATI
Ufficio Provinciale di
Arezzo**

Dichiarazione protocollo n. AR0049127 del 11/03/2009

Planimetria di u.i.u. in Comune di Arezzo

Via Guglielmo Degli Ubertini

civ. 90

Identificativi Catastali:

Compilata da:

Iscritto all'albo:
Geometri

Prov. Arezzo

Scheda n. 1

Scala 1:200

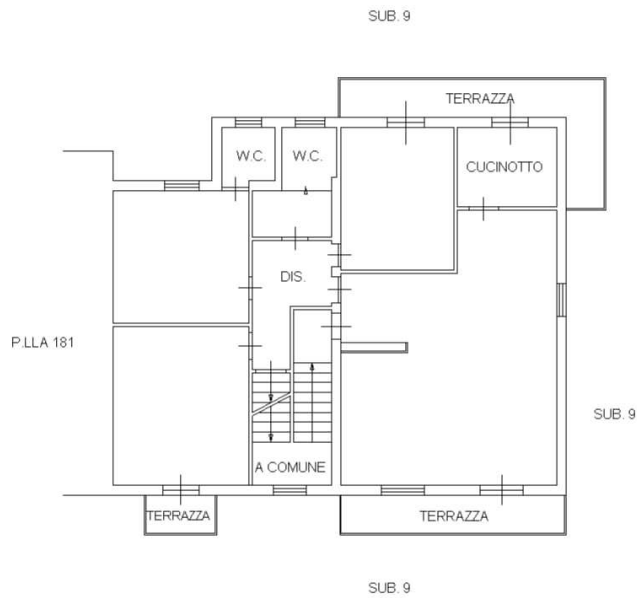

PIANO PRIMO H=2.80

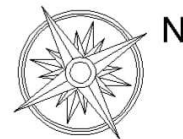

Ultima planimetria in atti

Data: 10/01/2019 - n. T161890 - Richiedente: PLLMRA71B02A390A

Totale schede: 1 - Formato di acquisizione: A4(210x297) - Formato stampa richiesto: A4(210x297)

Catasto dei Fabbricati - Situazione al 10/01/2019 - Comune di AREZZO (A390) - < Sez.Urb.: A - Foglio: 104 - Particella: 149 - Subalterno: 10 >
VIA GUGLIELMO DEGLI UBERTINI n. 90 piano: 1;