

ELABORATO PLANIMETRICO

Compilato da:
Martella Francesco
Iscritto all'albo:
Geometri
Prov. Firenze

N. 2756

Agenzia del Territorio
CATASTO FABBRICATI
Ufficio Provinciale di
Siena

Comune di Colle Di Val D'elsa

Sezione: Foglio: 44

Particella: 32

Protocollo n.144848 del 17/06/2003

Tipo Mappale n. del

Dimostrazione grafica dei subalterni

Scala 1 : 500

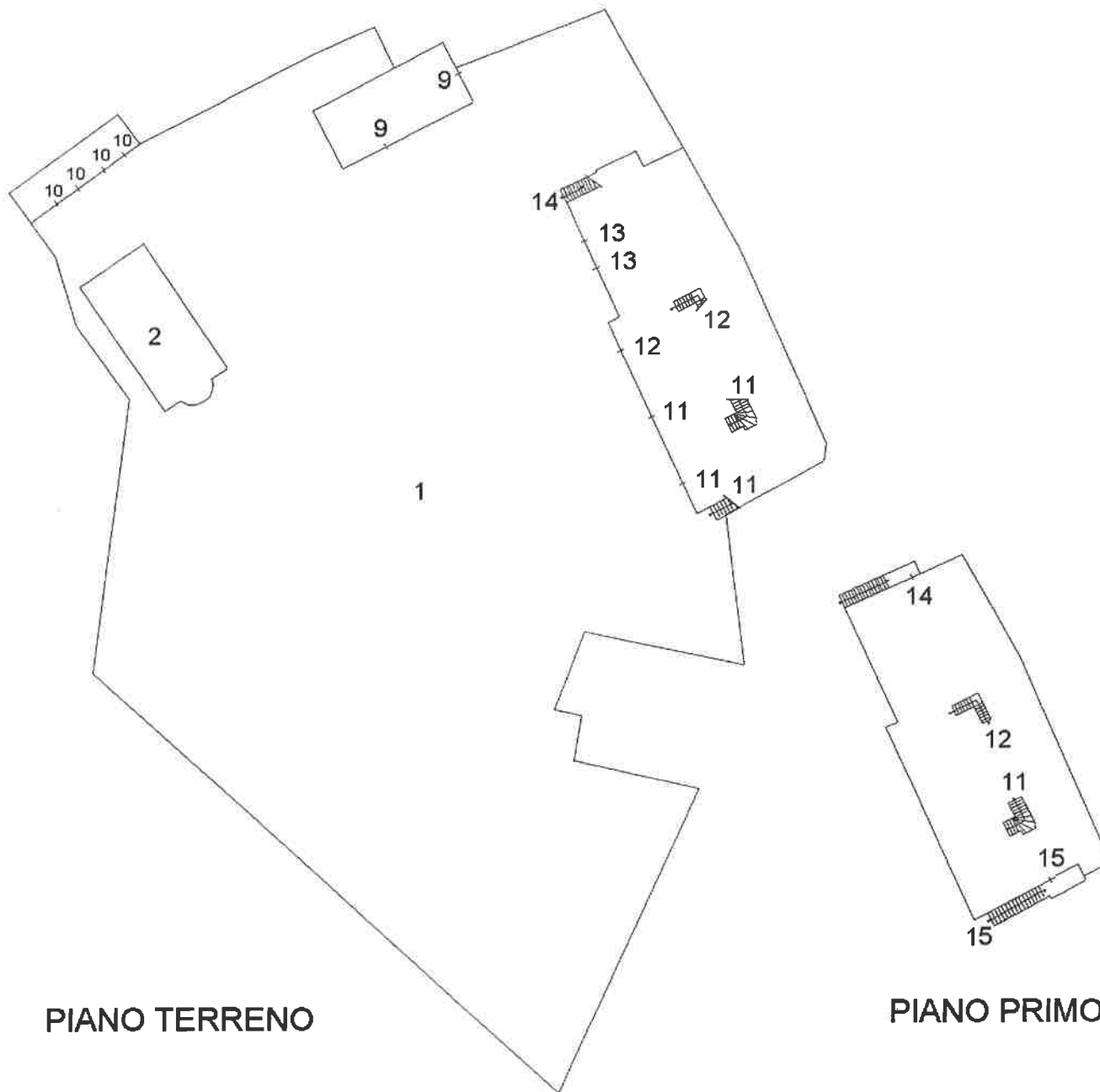

PIANO TERRENO

PIANO PRIMO



Ultima Planimetria in atti

Data: 16/03/2017 - n. SI0014644 - Richiedente

Scheda 1 di 1 - Formato di acq.: A4(210x297) - Fatt. di scala: 1:1

Agenzia del Territorio
CATASTO FABBRICATI
Ufficio Provinciale di
Siena

Dichiarazione protocollo n. 49902 del 03/04/2002
Planimetria di u.i.u. in Comune di Colle Di Val D'elsa
Loc. Buliciano oiv.

Identificativi Catastali:
Sezione:
Foglio: 44
Particella: 32
Subalterno: 9

Compilata da:
Martella Francesco
Iscritto all'albo:
Geometri
Prov. Firenze

N. 2756

Scheda n. 1

Scala 1:200

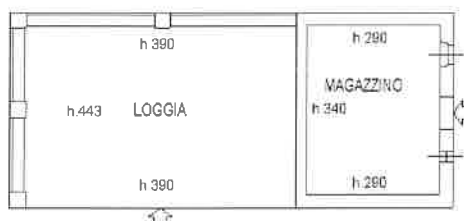

PIANO TERRENO



Catasto dei Fabbricati - Situazione al 16/03/2017 - Comune di COLLE DI VAL D'ELSA (C847) - < Foglio: 44 Particella: 32 - Subalterno 9 >
LOCALITA' CONEO piano: T;

Ultima Planimetria in atti

Data: 16/03/2017 - n. SI0014660 - Richiedente C.T.U. CIOMPI PAOLO

Tot.schede: 1 - Formato di acq.: A4(210x297) - Fatt. di scala: 1:1

Agenzia del Territorio
CATASTO FABBRICATI
Ufficio Provinciale di
Siena

Dichiarazione protocollo n. 49902 del 03/04/2002
Planimetria di u.i.u. in Comune di Colle Di Val D'elsa
Loc. Buliciano civ.

Identificativi Catastali:
Sezione:
Foglio: 44
Particella: 32
Subalterno: 10

Compilata da:
Martella Francesco
Isritto all'albo:
Geometri

Prov. Firenze

N. 2756

Scheda n. 1

Scala 1:200

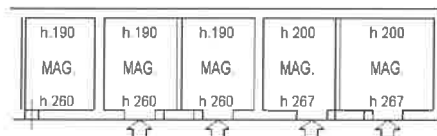

PIANO TERRENO

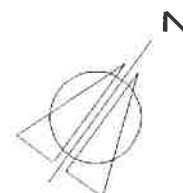

Ultima Planimetria in atti

Data: 16/03/2017 - n. SI0014656 - Richiedente C.T.U. CIOMPI PAOLO

Tot.schede: 1 - Formato di acq.: A4(210x297) - Fatt. di scala: 1:1

Catasto dei Fabbricati - Situazione al 16/03/2017 - Comune di COLLE DI VAL D'ELSA(C847) - < Foglio: 44 Particella: 32 - Subalterno 10 >
LOCALITA' CONEO piano: T;

Agenzia del Territorio
CATASTO FABBRICATI
Ufficio Provinciale di
Siena

Dichiarazione protocollo n. 144848 del 17/06/2003

Planimetria di u.i.u. in Comune di Colle Di Val D'elsa

Localita' Buliciano

civ.

Identificativi Catastali:

Sezione:

Foglio: 44

Particella: 32

Subalterno: 11

Compilata da:
Martella Francesco

Iscritto all'albo:
Geometri

Prov. Firenze

N. 2756

Scheda n. 1

Scala 1:200

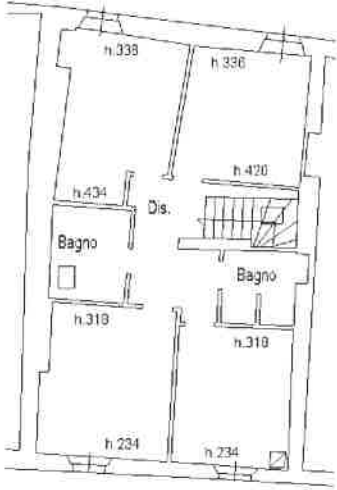

PIANO PRIMO

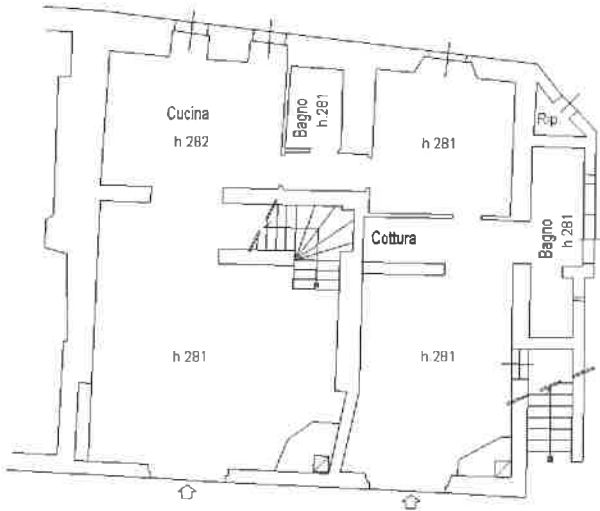

PIANO TERRENO

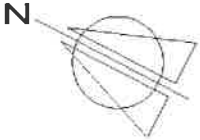

Catasto dei fabbricati - Situazione al 16/03/2017 - Comune di COLLE DI VAL D'ELSA(C847) - < Foglio: 44 Particella: 32 - Subalterno 11 >
LOCALITA' CONEO piano: T-1;

Ultima Planimetria in atti

Agenzia del Territorio
CATASTO FABBRICATI
Ufficio Provinciale di
Siena

Dichiarazione protocollo n. 144848 del 17/06/2003

Planimetria di u.i.u. in Comune di Colle Di Val D'elsa

Localita' Buliciano

civ.

Identificativi Catastali:

Sezione:

Foglio: 44

Particella: 32

Subalterno: 12

Compilata da:

Martella Francesco

Iscritto all'albo:
Geometri

Prov. Firenze

N. 2756

Scheda n. 1

Scala 1:200

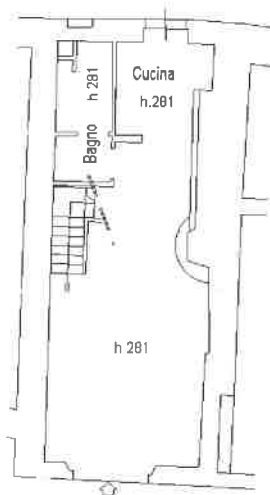

PIANO TERRENO

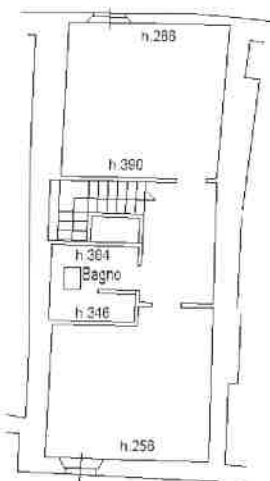

PIANO PRIMO

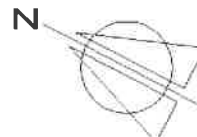

Catasto dei fabbricati - Situazione al 16/03/2017 - Comune di COLLE DI VAL D'ELSA (C847) - < Foglio: 44 Particella: 32 - Subalterno 12 >
LOCALITA' CONEO piano: T-1;

Ultima Planimetria in atti

Data: 16/03/2017 - n. SI0014652 - Richiedente C.T.U. CIOMPI PAOLO

Tot.schede: 1 - Formato di acq.: A4(210x297) - Fatt. di scala: 1:1

Agenzia del Territorio
CATASTO FABBRICATI
Ufficio Provinciale di
Siena

Dichiarazione protocollo n. 144848 del 17/06/2003

Planimetria di u.i.u. in Comune di Colle Di Val D'elsa

Localita' Buliciano

civ.

Identificativi Catastali:

Sezione:

Foglio: 44

Particella: 32

Subalterno: 13

Compilata da:

Martella Francesco

Isritto all'albo:
Geometri

Prov. Firenze

N. 2756

Scheda n. 1

Scala 1:200

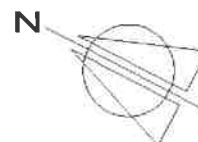

PIANO TERRENO

Catasto dei fabbricati - Situazione al 16/03/2017 - Comune di COLLE DI VAL D'ELSA (C847) - < Foglio: 44 Particella: 32 - Subalterno 13 >
LOCALITA' CONEO piano: T;

Ultima Planimetria in atti

Agenzia del Territorio
CATASTO FABBRICATI
Ufficio Provinciale di
Siena

Dichiarazione protocollo n. 144848 del 17/06/2003

Planimetria di u.i.u. in Comune di Colle Di Val D'elsa

Localita' Buliciano

civ.

Identificativi Catastali:

Sezione:

Foglio: 44

Particella: 32

Subalterno: 14

Compilata da:

Martella Francesco

Iscritto all'albo:

Geometri

Prov. Firenze

N. 2756

Scheda n. 1

Scala 1:200

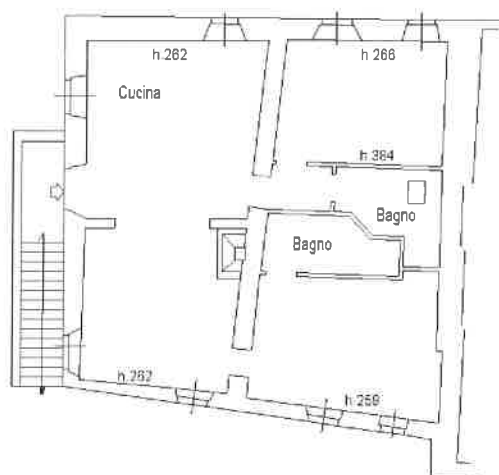

PIANO PRIMO

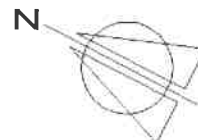

Catasto dei Fabbricati - Situazione al 16/03/2017 - Comune di COLLE DI VAL D'ELSA(C847) - < Foglio: 44 Particella: 32 - Subalterno 14 >
LOCALITA' CONEO piano: 1;

Ultima Planimetria in atti

Data: 16/03/2017 - n. SI0014654 - Richiedente C.T.U. CIOMPI PAOLO

Tot.schede: 1 - Formato di acq.: A4(210x297) - Fatt. di scala: 1:1

Agenzia del Territorio
CATASTO FABBRICATI
Ufficio Provinciale di
Siena

Dichiarazione protocollo n. 144848 del 17/06/2003

Planimetria di u.i.u. in Comune di Colle Di Val D'elsa

Localita' Buliciano

civ.

Identificativi Catastali:

Sezione:

Foglio: 44

Particella: 32

Subalterno: 15

Compilata da:

Martella Francesco

Iscritto all'albo:
Geometri

Prov. Firenze

N. 2756

Scheda n. 1

Scala 1:200



PIANO PRIMO

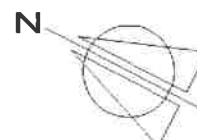

Catasto dei Fabbricati - Situazione al 16/03/2017 - Comune di COLLE DI VAL D'ELSA (C847) - < Foglio: 44 Particella: 32 - Subalterno 15 >
LOCALITA' CONEO piano: 1;

Ultima Planimetria in atti

Data: 16/03/2017 - n. SI0014655 - Richiedente C.T.U. CIOMPI PAOLO

Tot.schede: 1 - Formato di acq.: A4(210x297) - Fatt. di scala: 1:1