

MODULARIO
F. rig. rand. 487



MINISTERO DELLE FINANZE
DIPARTIMENTO DEL TERRITORIO
CATASTO EDILIZIO URBANO (RDL 13-4-1939, n. 652)

MOD. BN (CEU)

LIRE
200

Planimetria di u.i.u. in Comune di SINALUNGA via W. Tobagi - Rigomagno civ. _____

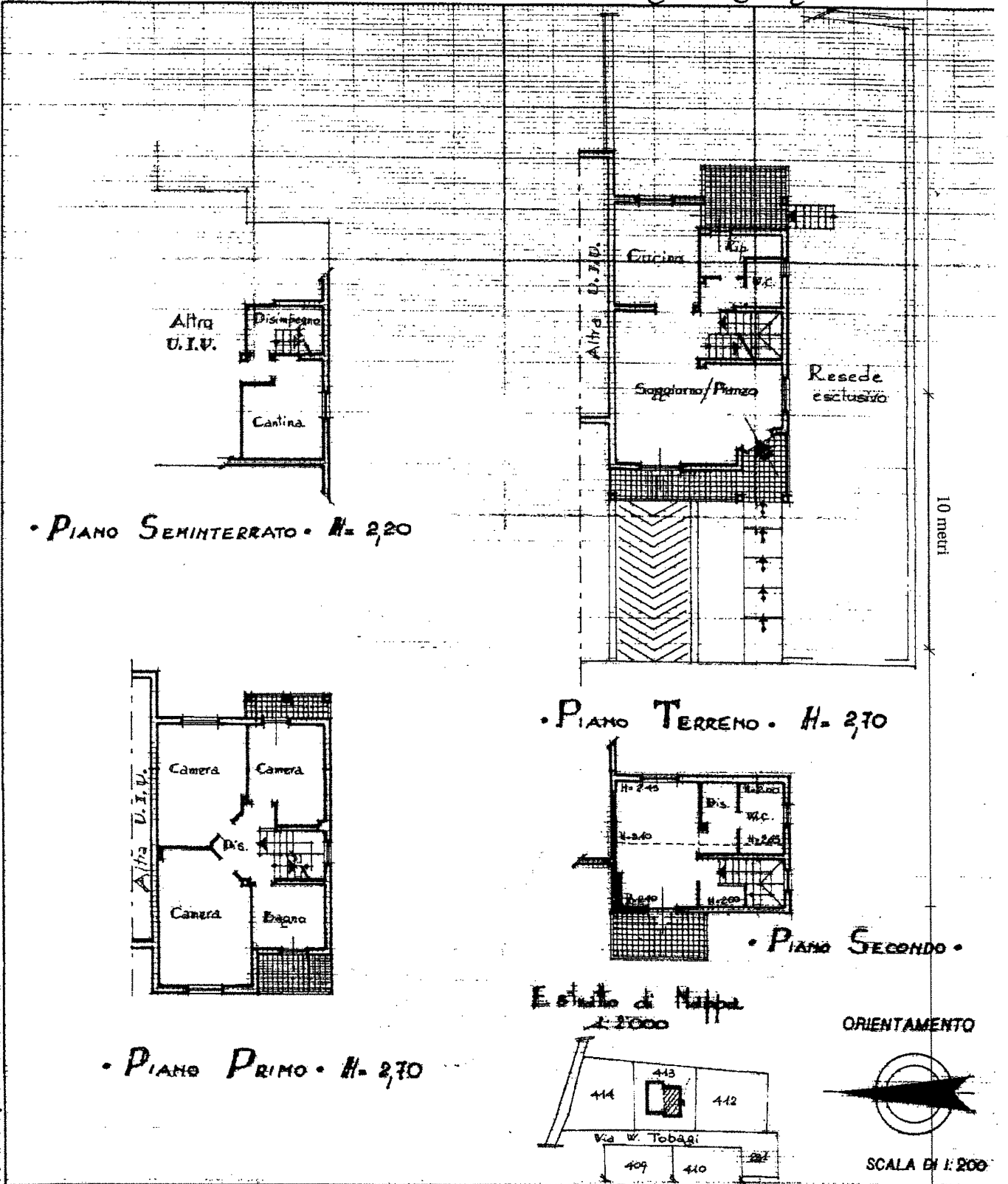

Catasto dei Fabbricati - Situazione al 25/03/2014 - Comune di SINALUNGA (A468) - < Foglio: 13 - Particella: 413 - Subalterno: 1 >
VIA WALTER TOBAGI piano: S1-1-1-2;

Dichiarazione di N.C.
Denuncia di variazione
Ultima planimetria in atti
Data presentazione: 20/06/2000 - Data: 25/03/2014 - n. T196215 - Richiedente: RSSGRL74R01A468W
Totale schede: 13
F. 13
n. 413 sub. 1

Compilata dal Geometra
TOMMASSINI Elisabetta
(Titolo, cognome e nome)
Richiedente: RSSGRL74R01A468W
Formato Stampa richiedente: A4(210x297)
della provincia di Sienna n. 893
data 25.05.2000 Firma Elisabetta

RISERVATO ALL'UFFICIO

MODULARIO
F. rig. rend. 487



MINISTERO DELLE FINANZE
DIPARTIMENTO DEL TERRITORIO
CATASTO EDILIZIO URBANO (RDL 13-4-1939, n. 652)

MOD. **BN** (CEU)

LIRE
200

Planimetria di u.i.u. in Comune di **SINALUNGA** via **W. Tobagi - Rigomagno** civ.

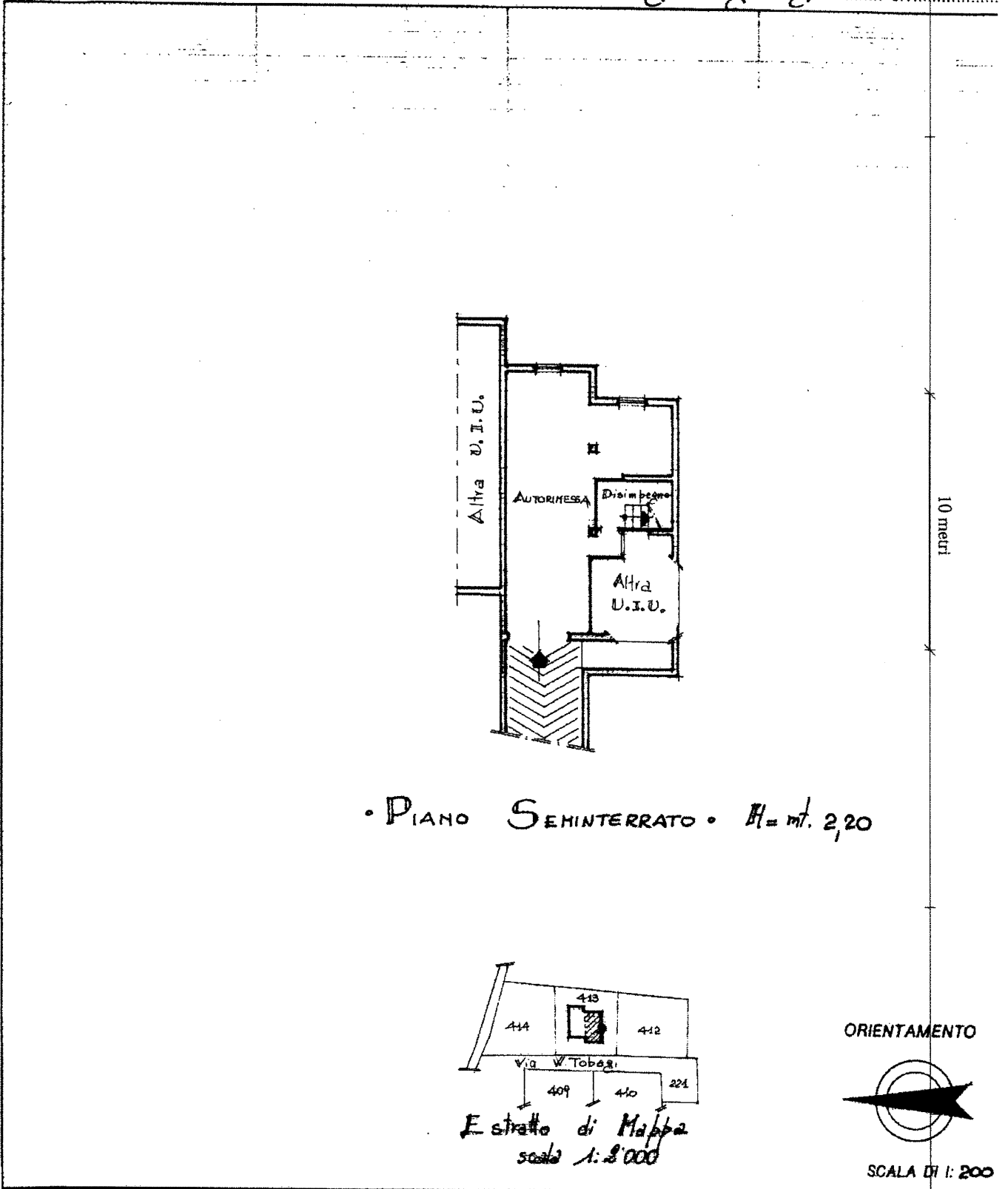

Catasto del Fabbricati - Situazione al 25/03/2014 - Comune di SINALUNGA (A468) - < Foglio: 13 - Particella: 413 - Subalterno: 2 >
VIA WALTER TOBAGI piano: S1;

Rome - Istituto Poligrafico e Zecca dello Stato - P.V.

Ultima planimetria in atti Dichiarazione di N.C. <input checked="" type="checkbox"/> Denuncia di variazione <input type="checkbox"/> Data presentazione: 20/06/2000 - Data: 25/03/2014 - n. T196217 - Richiedente: RSSGRL74R01A468W Totale schede: 1 13 - n. 413 sub. 19 F. 13	Compilata dal Geometra (Titolo, cognome e nome) TOMASSINI Elisabetta della provincia di Sienna n. 893 data 25.05.2000 Firma Elisabetta	RISERVATO ALL'UFFICIO
--	--	-----------------------