



**Foto 1.** Veduta, dalla pubblica Via Torino (S. A. Li Battiati - CT), dell'edificio ov'è ubicato l'immobile I1 oggetto della procedura (p. terra, civico condominiale n. 51).

**Foto 2.** Veduta del prospetto principale (sud) dell'immobile I1 su Via Torino.



**Foto 3.** Veduta, dall'androne condominiale, del vano scala condominiale e dell'accesso all'immobile I1.





Foto 4. Immobile I1: zona d'ingresso e scorcio del soggiorno-pranzo.

Foto 5. Immobile I1: zona d'ingresso, cucina e scorcio del corridoio.



Foto 6. Immobile I1: cucina e scorcio del soggiorno-pranzo.





Foto 7. Immobilità I1: cucina e scorcio della veranda.

Foto 8. Immobilità I1: vano n. 1.



Foto 9. Immobilità I1: vano n. 2.





Foto 10. Immobile I1: bagno.

Foto 11. Immobile I1: corridoio.



Foto 12. Immobile I1: veranda.

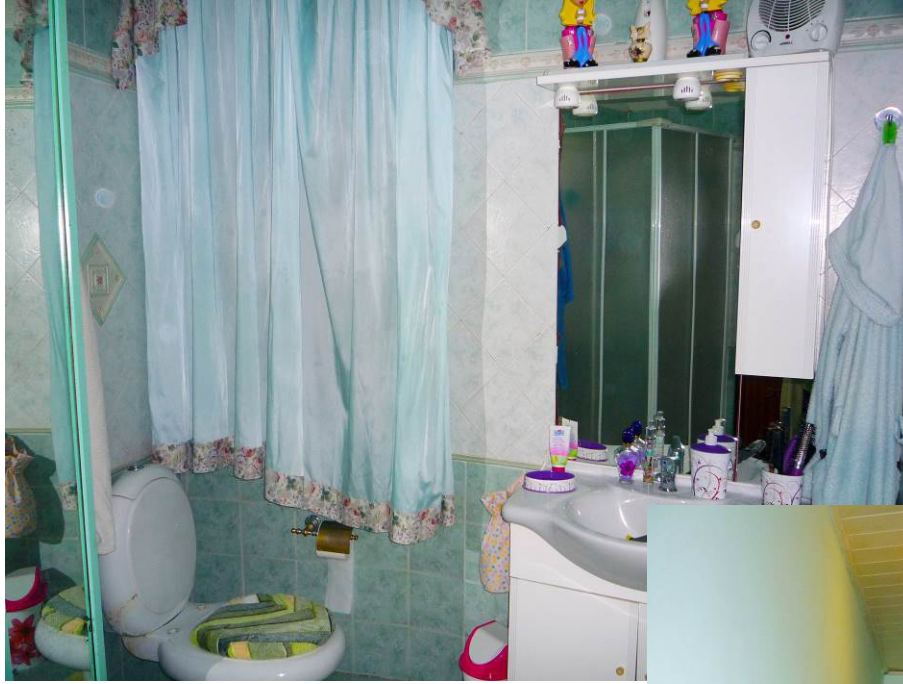

**Foto 13.** Immobile I1: veduta nord del balcone.

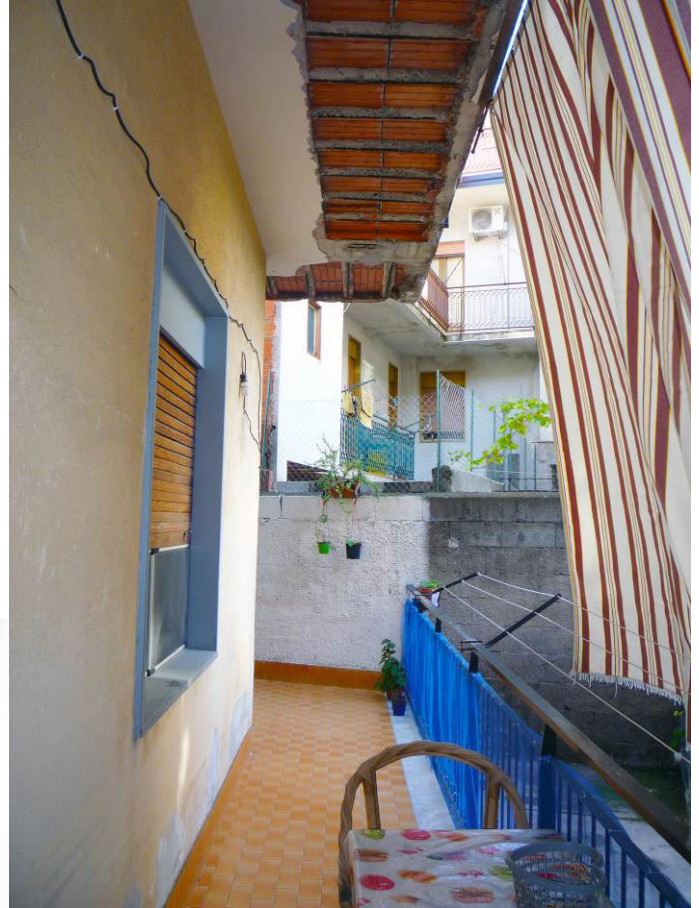

**Foto 14.** Immobile I1: veduta sud del balcone.



**Foto 15.** Immobile I1: terrazzo.



**Foto 16.** Immobile I1: veduta, dal cortile comune, del prospetto interno.

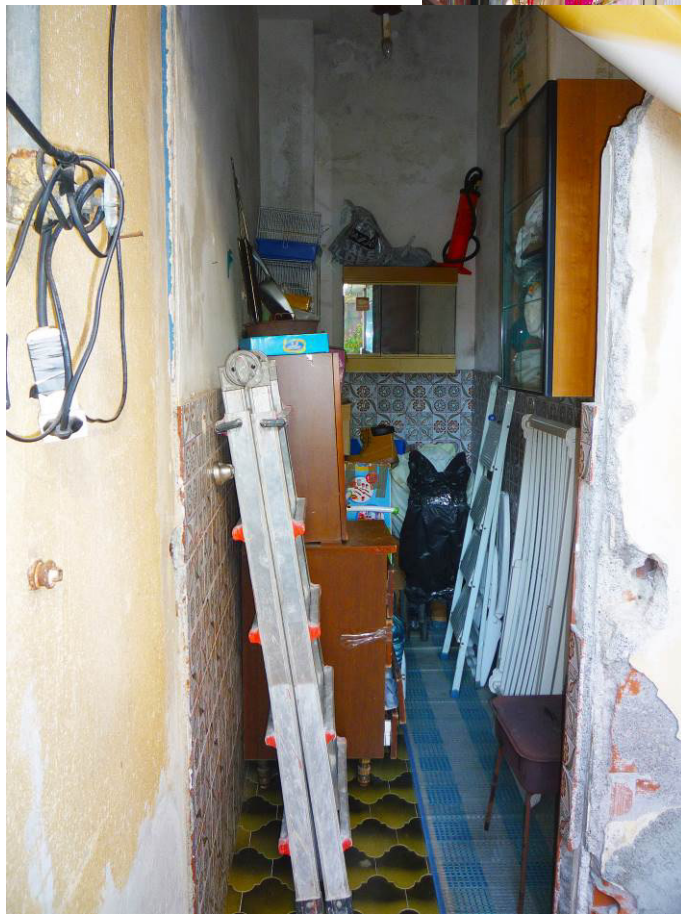

**Foto 17.** Immobile I1: ripostiglio.



**Foto 18.** Immobile I1: locale tecnico.

