

PLANIMETRIA DELLE DIFFORMITA' CATASTALI
Immobile di via Baglio Quaranta n. 26,
piano 2°, interno dx
Identificato al N.C.E.U. di Villabate (PA)
al Fg. 4, p.lla 962, sub 8
Palermo – scala 1:100

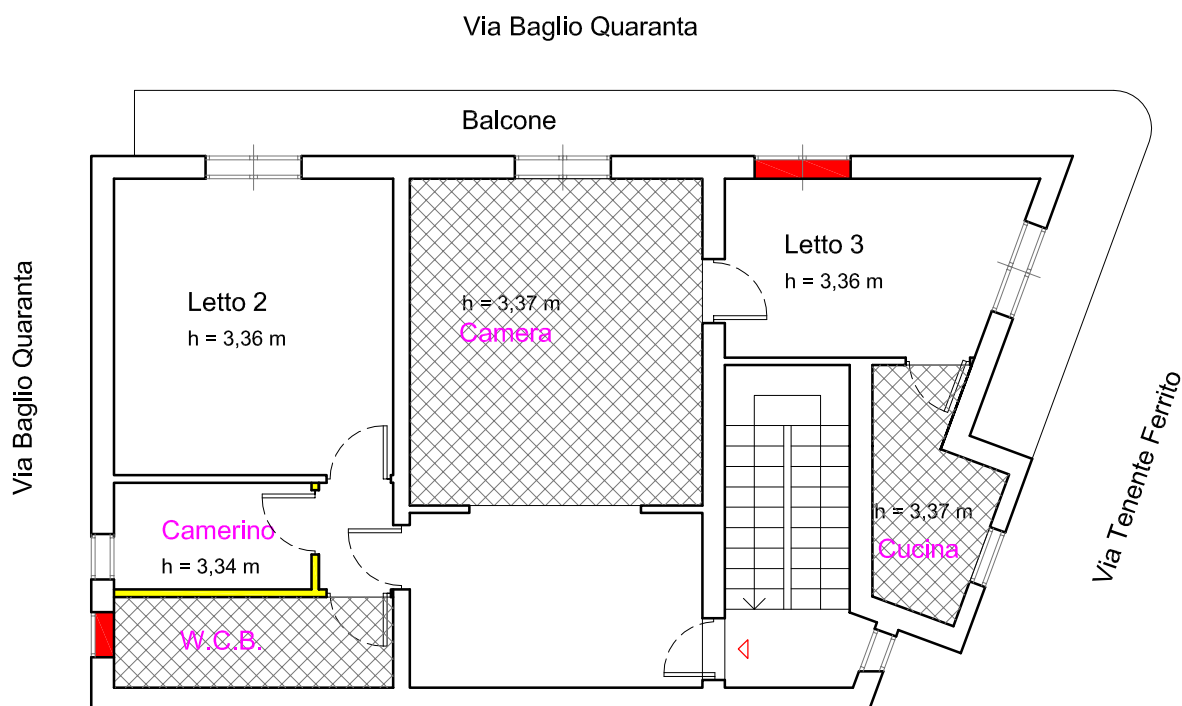

- Demolizioni
- Ricostruzioni
- Vani con cambio di destinazione d'uso