

TRIBUNALE CIVILE E PENALE DI TERMINI IMERESE

Sezione Esecuzioni Immobiliari

*CONSULENZA TECNICA D'UFFICIO*

*Giudice: Dott. A. Petralia*

*C.T.U.: Ing. V. Di Dio*

\* \* \*

**CAUSA: Uncredit S.p.A. c/ XXXXXXXXXXXXXXXX (R.G. Es. n. 18/2017)**

\* \* \*



**Figura 1:** Portoncino in ferro di ingresso dell'appartamento sito in via Zolfari n.23 - Casteldaccia (PA)



**Figura 2:** Salone - Appartamento di via Zolfari n.23 – Casteldaccia (PA)

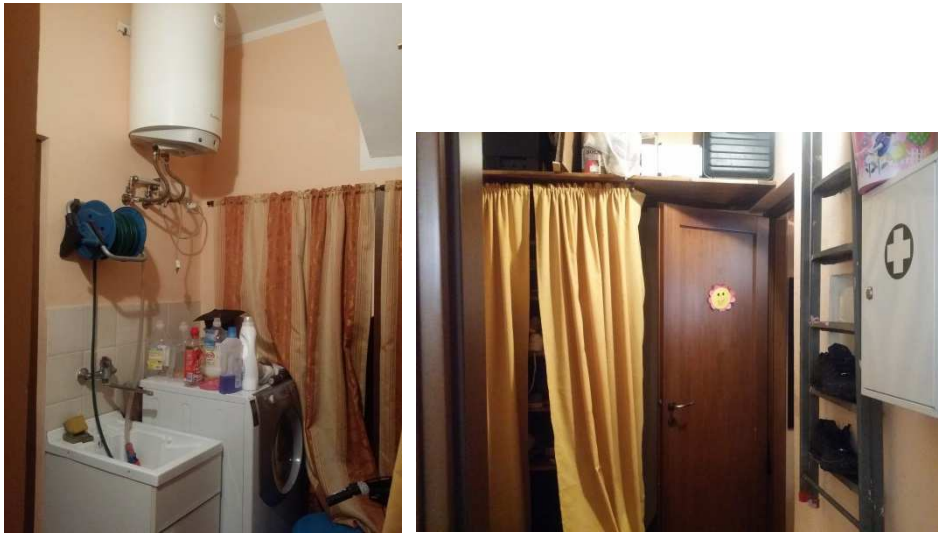

**Figura 3:** AntiWC/Lavanderia PT - Appartamento di via Zolfari n.23 - Casteldaccia (PA)

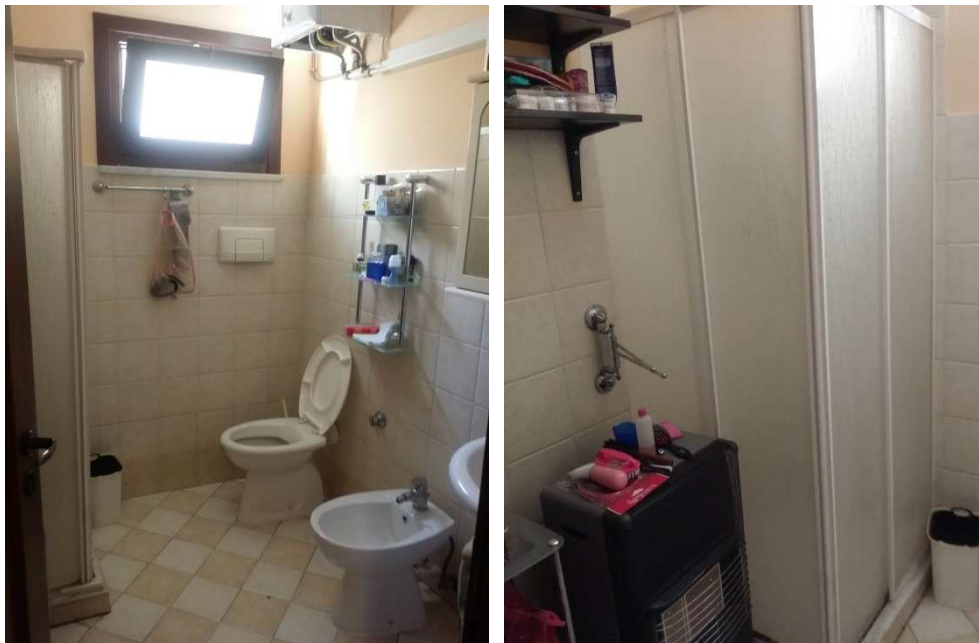

**Figura 4:** WC PT - Appartamento di via Zolfari n.23 - Casteldaccia (PA)

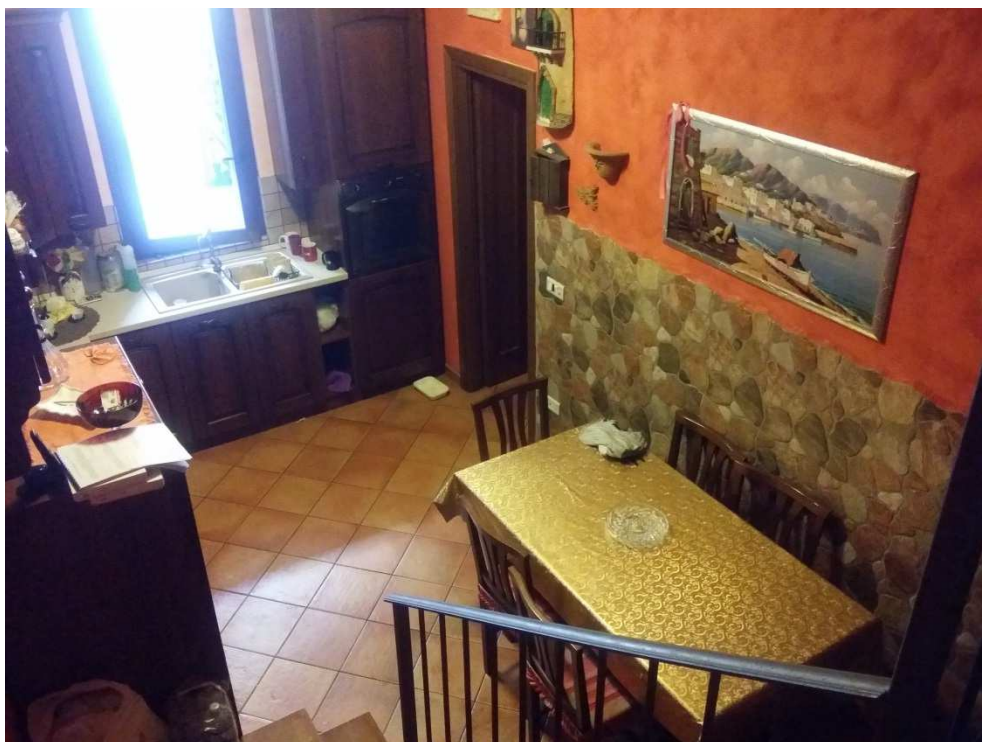

**Figura 5:** Cucina - Appartamento di via Zolfari n.23 - Casteldaccia (PA)



**Figura 6:** Scala interna di accesso al P1 - Appartamento di via Zolfari n.23 – Casteldaccia (PA)





**Figura 7:** Accesso alle camere da letto P1 - Appartamento di via Zolfari n.23 - Casteldaccia (PA)



**Figura 8:** Cameretta P1 - Appartamento di via Zolfari n.23 - Casteldaccia (PA)



**Figura 9:** Camera matrimoniale P1 - Appartamento di via Zolfari n.23 - Casteldaccia (PA)



**Figura 10:** WC P1 - Appartamento di via Zolfari n.23 - Casteldaccia (PA)