

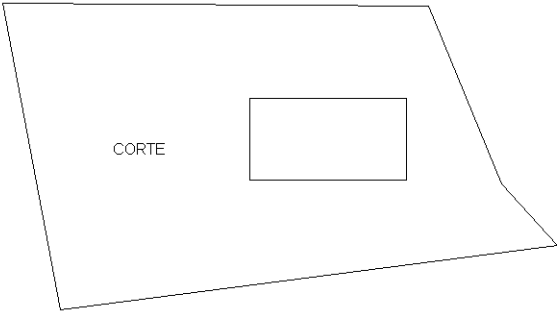

**Agenzia del Territorio**  
**CATASTO FABBRICATI**  
**Ufficio Provinciale di**  
**Palermo**

Dichiarazione protocollo n. PA0353785 del 15/11/2004	
Planimetria di u.i.u. in Comune di Villafrati	
Contrada Stallone	
civ. SN	
Identificativi Catastali:	Compilata da:
Sezione:	Arrigo Salvatore
Foglio: 3	Iscritto all'albo:
Particella: 373	Geometri
Subalterno: 1	Prov. Palermo
	N. 3841

Scheda n. 1      Scala 1:500



Ultima planimetria in atti

Catasto dei Fabbricati - Situazione al 18/09/2018 - Comune di VILLAFRATI (L951) - < Foglio: 3 - Particella: 373 - Subalterno: 1 >  
CONTRADA STALLONE n. SN piano: T-1;

**Agenzia del Territorio**  
**CATASTO FABBRICATI**  
**Ufficio Provinciale di**  
**Palermo**

Dichiarazione protocollo n. PA0353785 del 15/11/2004

Planimetria di u.i.u. in Comune di Villafrati

Contrada Stallone

civ. SN

Identificativi Catastali:

Sezione:

Foglio: 3

Particella: 373

Subalterno: 1

Compilata da:

Arrigo Salvatore

Iscritto all'albo:  
Geometri

Prov. Palermo

N. 3841

Scheda n. 2

Scala 1:200

PIANTA PIANO TERRA

H = cm 300

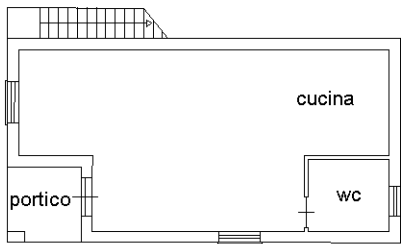

PIANTA PIANO PRIMO

H = cm 270      H = cm 350      H = cm 270

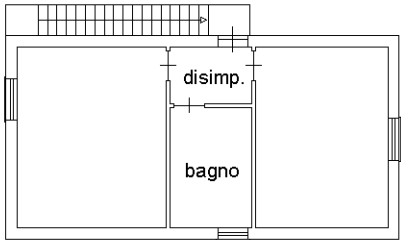

Ultima planimetria in atti

Data: 18/09/2018 - n. T86040 - Richiedente: GNRCLD73A16H224B

Totale schede: 2 - Formato di acquisizione: A4(210x297) - Formato stampa richiesto: A4(210x297)

Catasto dei Fabbricati - Situazione al 18/09/2018 - Comune di VILLAFRATI (L951) - < Foglio: 3 - Particella: 373 - Subalterno: 1 >  
CONTRADA STALLONE n. SN piano: T-1;