



DEPARTAMENTO FINANZI
DIREZIONE GENERALE DEL CATASTO E DEI SISTEMI
CATASTO EDILIZIO URBANO (R.D. 13.4.1948 n. 652)
CHIANCIANO TERME via **G. MAZZINI**

MOD. **BN** (CEU)

500

44

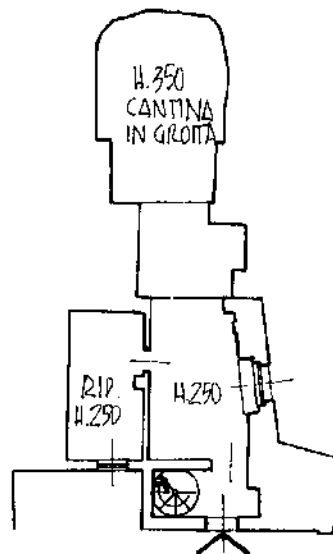
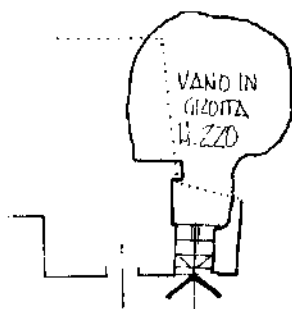

PIANO SEMINTERRATO

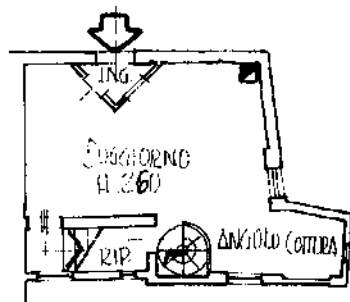

PIANO TERRENO

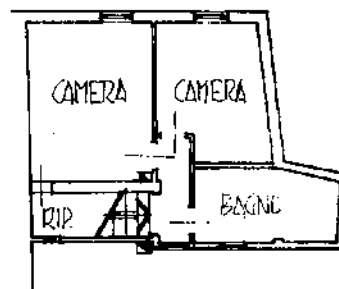

PIANO PRIMO

ESTRAITTO DI MAPPA CATASTRALE
IN SCALA 1:2000
FOGLIO 2, PARTIC. 186 N.C.E.D.

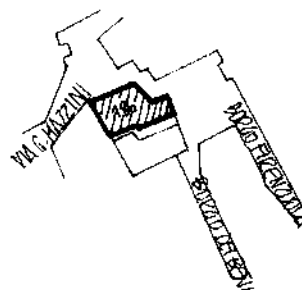

ORIENTAMENTO



SCALA DI 1:200

GEOMETRA

DAVID BIANCOLINI

GEOMETRA

SIENA

RISERVATO ALL'UFFICIO

Ultima planimetria in atti

Data presentazione:13/05/1995 - Data: 11/10/2018 - n. T333090 - Richiedente: PRNLRA69C59A468S
Totale schede: 1 - Formato di acquisizione: A4(210x297) - Formato stampa richiesto: A4(210x297)

Catasto dei Fabbricati - Situazione al 11/10/2018 - Comune di CHIANCIANO TERME (C608) - Foglio: 2 - Particella: 186 - Subalterno: 6 >
VIA GIUSEPPE MAZZINI n. 44 piano: 1S-T-1;