

**Agenzia delle Entrate**  
**CATASTO FABBRICATI**  
 Ufficio provinciale di  
 Siena

Dichiarazione protocollo n. SI0010377 del 17/04/2020

Comune di Siena

Via Fiorentina

civ. 89

Identificativi Catastali:

Sezione:

Foglio: 11

Particella: 1446

Subalterno: 7

Compilata da:

Vannini Giuseppe

Iscritto all'albo:

Dottori Agronomi E Forestali

Prov. Siena

N. 185

metria  
 n. 1  
 Scala 1: 200

**STRATTO DI MAPPA**

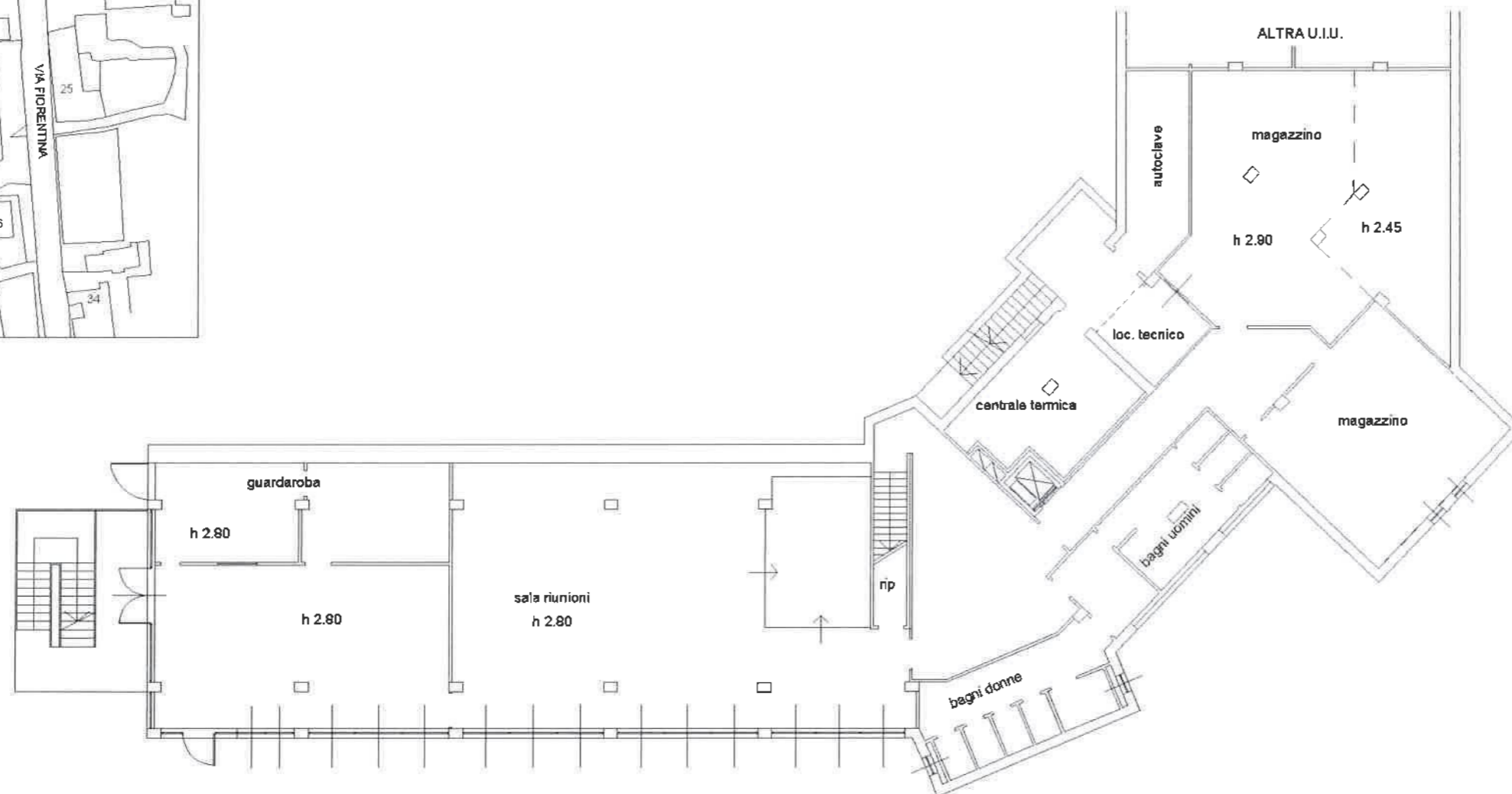
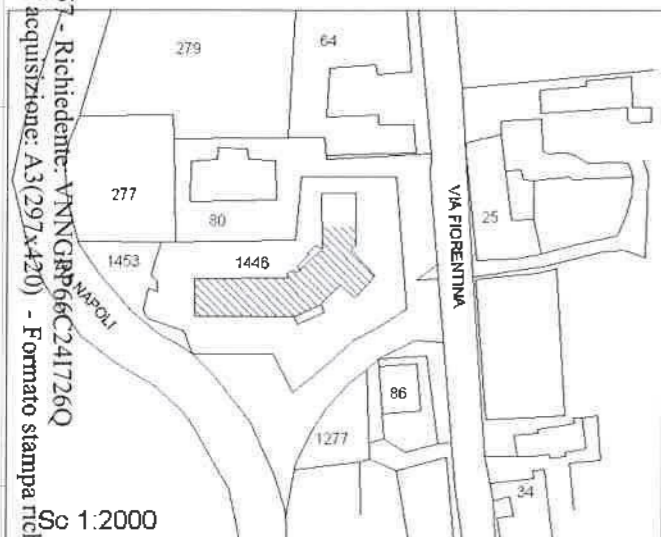

**PIANO S1**

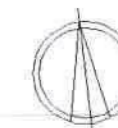

**Agenzia delle Entrate**  
**CATASTO FABBRICATI**  
 Ufficio provinciale di  
 Siena

Dichiarazione protocollo n. SI0010377 del 17/04/2020

Comune di Siena

Via Fiorentina

civ. 89

Identificativi Catastali:

Sezione:

Foglio: 11

Particella: 1446

Subalterno: 7

Compilata da:

Vannini Giuseppe

Iscritto all'albo:

Dottori Agronomi E Forestali

Prov. Siena

N. 185

Data: 15/05/2020 - n. T137157 - Richiedente: VNNNGPP66C241726Q  
 Totale schede: 8 - Formato di acquisizione: A3(297x420) - Formato stampa richiesto: A3(297x420)  
 Ultima planimetria: 17/04/2020 - n. T137157 - Richiedente: VNNNGPP66C241726Q

Data: 15/05/2020 - n. T137157 - Richiedente: VNNNGPP66C241726Q

p. 2  
 Scala 1: 200

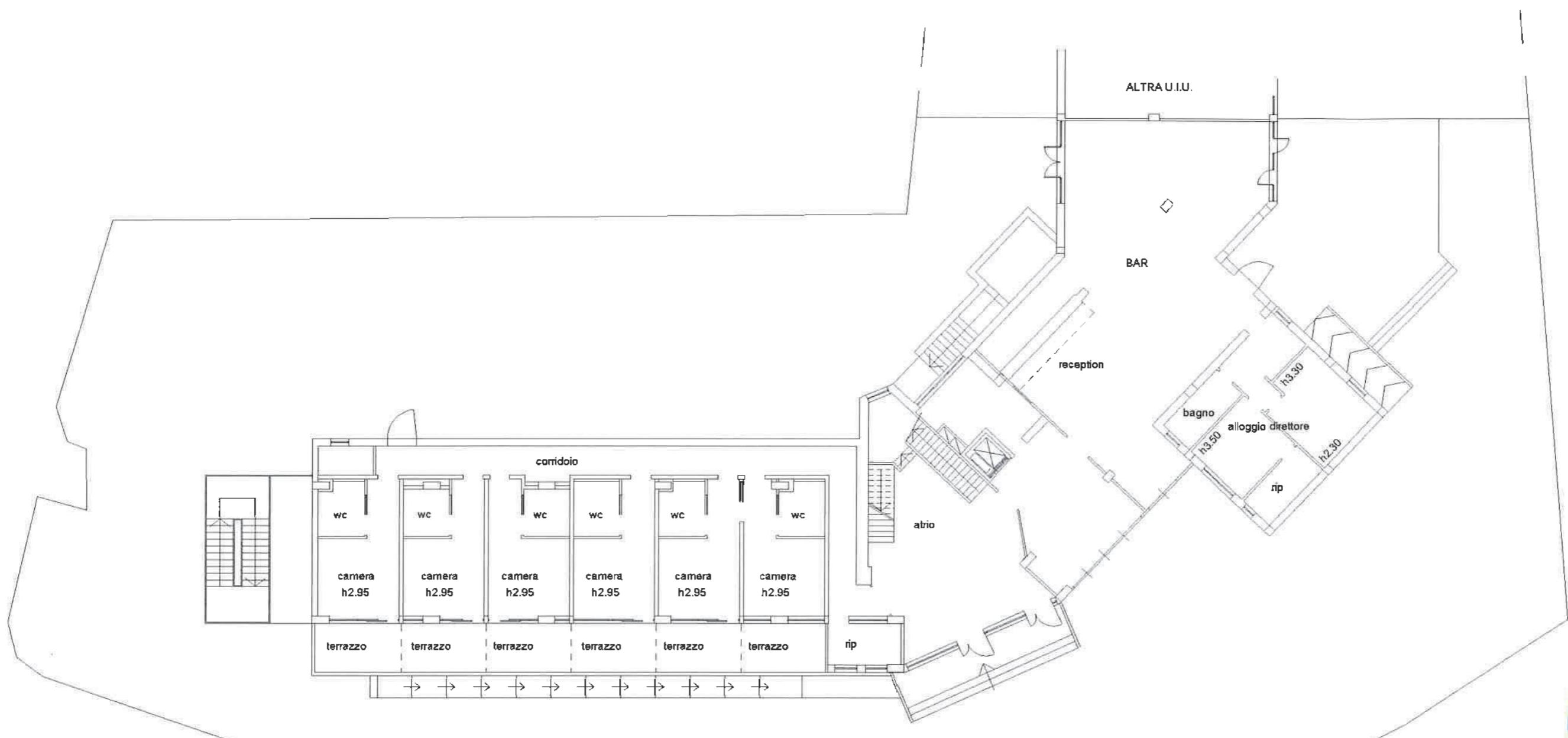

resede esclusivo  
 (SUB 8)

PIANO TERRA



ESTRATTO DI MAPPA

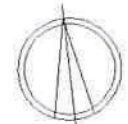

**Agenzia delle Entrate**  
**CATASTO FABBRICATI**  
 Ufficio provinciale di  
 Siena

Dichiarazione protocollo n. SI0010377 del 17/04/2020

Comune di Siena

Via Fiorentina

civ. 89

Identificativi Catastali:

Sezione:

Foglio: 11

Particella: 1446

Subalterno: 7

Compilata da:

Vannini Giuseppe

Iscritto all'albo:

Dottori Agronomi E Forestali

Prov. Siena

N. 185

Data: 15/05/2020 - n. T13157 - Richiedente: VNNNGPP66C241726Q  
 Totale schede: 8 - Formati: 1 - Formato stampa richiesto: A3(297x420)  
 Ultima planimetria: 15/05/2020 - n. T13157 - Richiedente: VNNNGPP66C241726Q  
 Ultima planimetria: 15/05/2020 - n. T13157 - Richiedente: VNNNGPP66C241726Q

Data: 15/05/2020 - n. T13157 - Richiedente: VNNNGPP66C241726Q

Sc 1: 200

**ESTRATTO DI MAPPA**

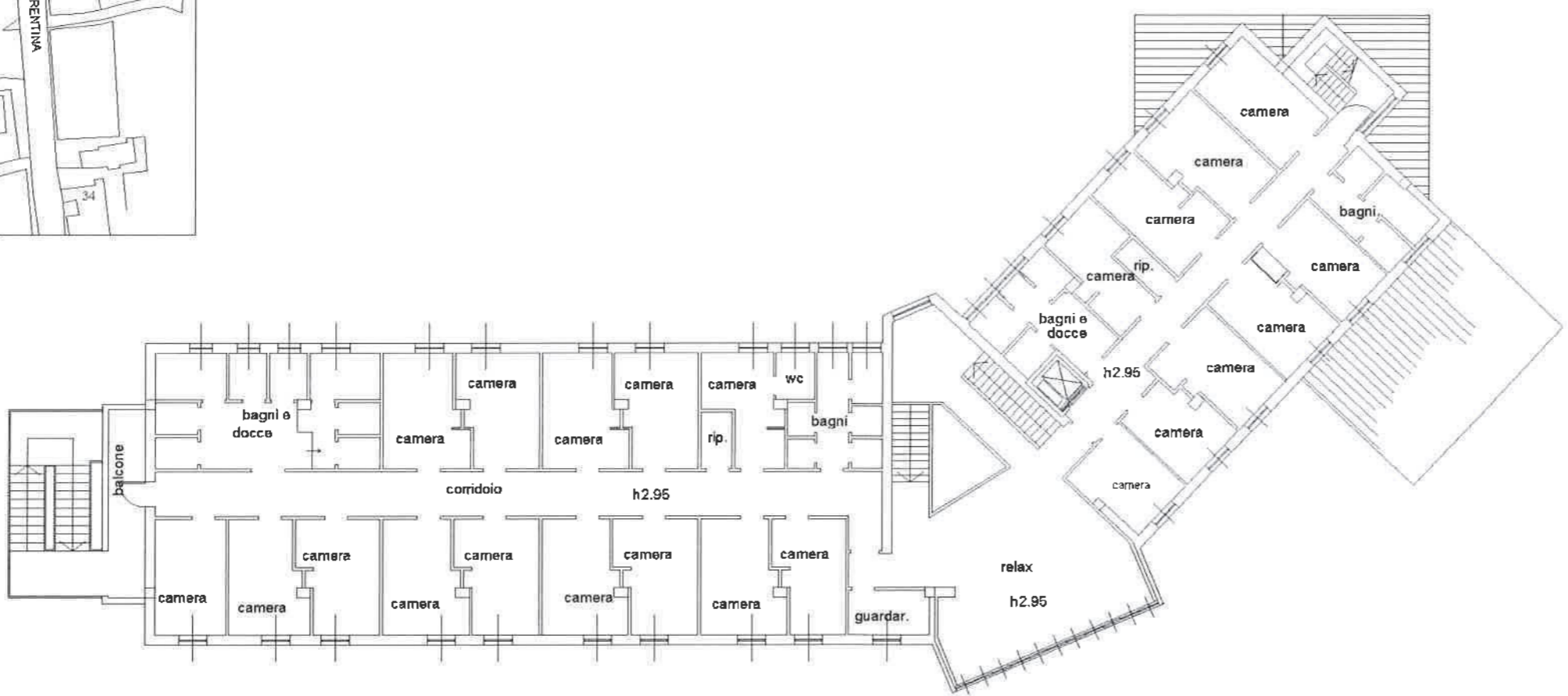
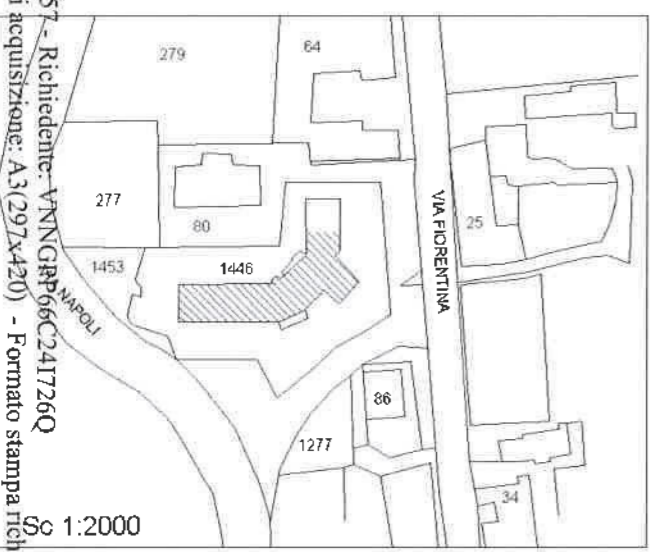

**PIANO PRIMO**



**Agenzia delle Entrate**  
**CATASTO FABBRICATI**  
 Ufficio provinciale di  
 Siena

Dichiarazione protocollo n. SI0010377 del 17/04/2020

Comune di Siena

Via Fiorentina

civ. 89

Identificativi Catastali:

Sezione:

Foglio: 11

Particella: 1446

Subalterno: 7

Compilata da:

Vannini Giuseppe

Iscritto all'albo:

Dottori Agronomi E Forestali

Prov. Siena

N. 185

etria  
 n. 4  
 Scala 1: 200

**STRATTO DI MAPPA**

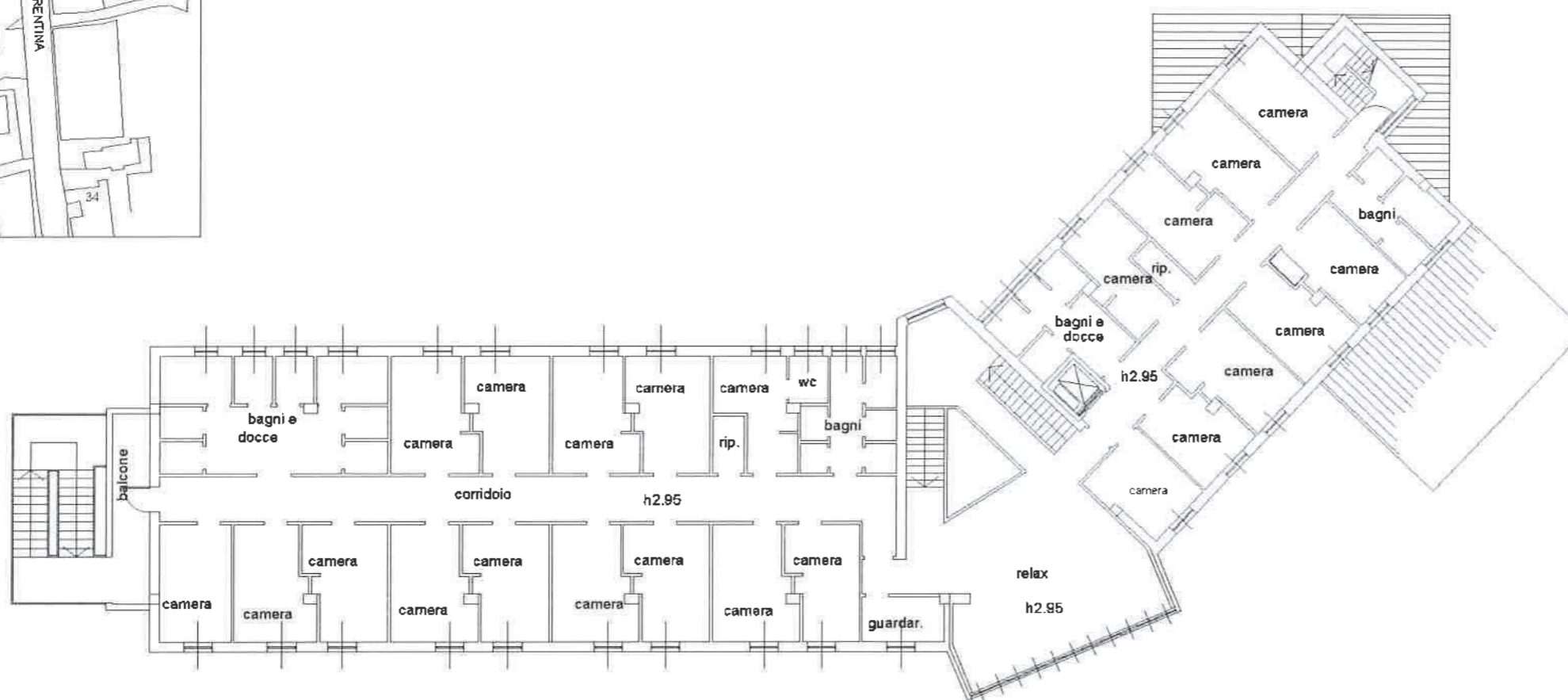
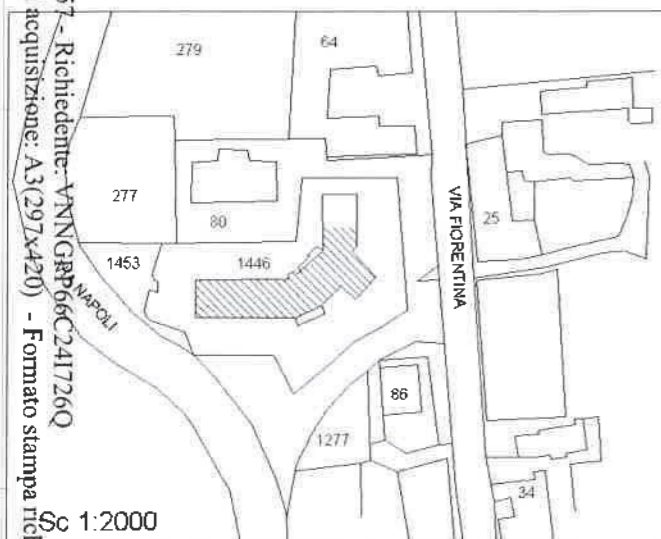

**PIANO SECONDO**



Data: 15/05/2020 - n. 4 - n. 113757 - Richiedente: VNNNGPP66C241726Q  
 Totale schede: 8 - Formati: 11 - Richiedente: VNNNGPP66C241726Q  
 Ultima planimetria: 15/05/2020 - n. 4 - n. 113757 - Richiedente: VNNNGPP66C241726Q  
 Ultima planimetria: 15/05/2020 - n. 4 - n. 113757 - Richiedente: VNNNGPP66C241726Q

Data: 15/05/2020 - n. 4 - n. 113757 - Richiedente: VNNNGPP66C241726Q



Agenzia del Territorio  
**CATASTO FABBRICATI**  
Ufficio provinciale di Siena

<b>ELABORATO PLANIMETRICO</b>	Compilato da: Del Santo Franco	Iscritto all'albo: Geometri	Prov. Siena	N. 653
Comune di Siena	Sezione:	Foglio: 11	Particella: 1446	Protocollo n. SI0027300 del 12/03/2013
Dimostrazione grafica dei subalterni			Tipo Mappale n. del	Scala 1 : 500

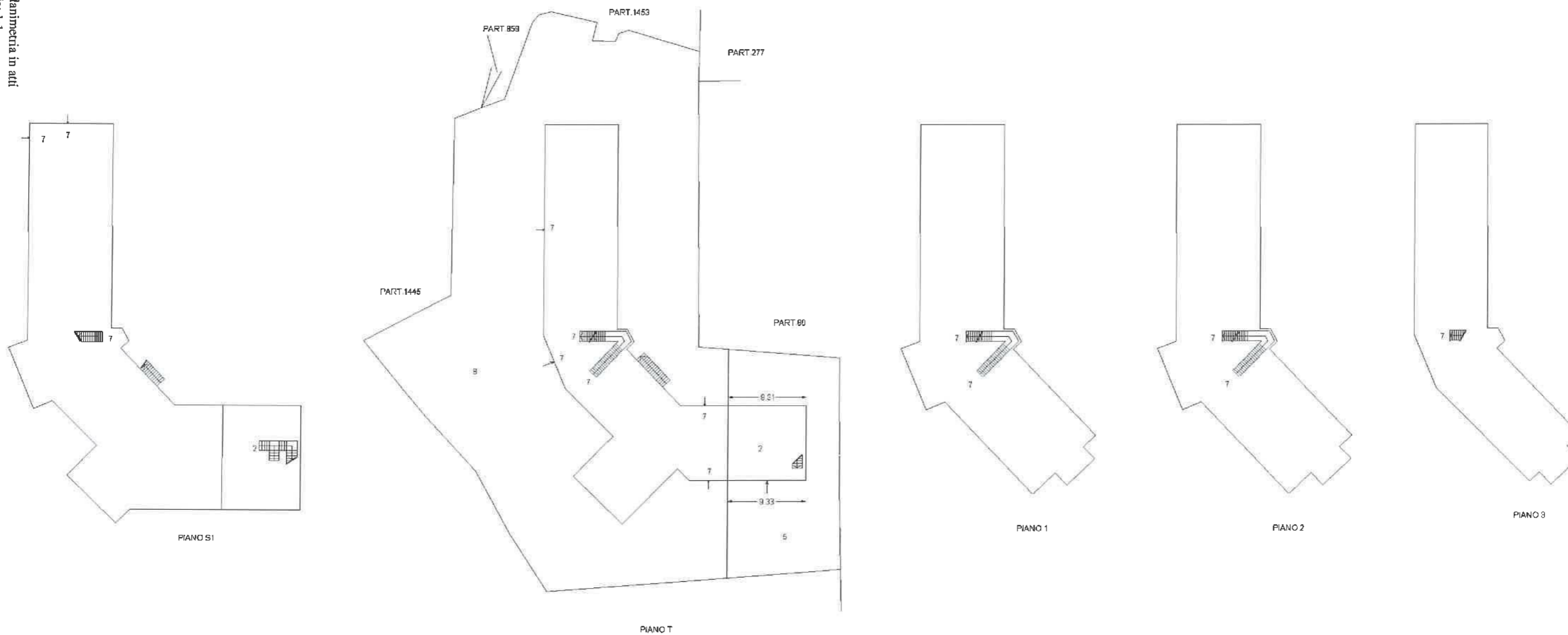

N=2300

E=2400

Direzione Provinciale di Siena - Ufficio Provinciale - Tecnologie - Direzione AGRARIA CASO



Via. agricola 1446



Comune: SIENA  
Foglio: 1

Scala originale: 1:2000  
Dimensione cartacee: 334.000 X 376.000 metri

20-Mar-2019 11:32:28  
Prot. n. 810010517/2019

Responsabile: VANNINI GIUSEPPE

1 Foglio: 1446