

MODULARIO  
F. 79 mill. - 498



MINISTERO DELLE FINANZE  
DIREZIONE GENERALE DEL CATASTO E DEI SERVIZI TECNICI ERARIALI  
NUOVO CATASTO EDILIZIO URBANO

Mod. A (Nuovo Catasto Edilizio Urbano)

Lire 300

Planimetria dell'immobile situato nel Comune di CHIANCIANO TERME Via Δ VOLTA 3/5  
Ditta --- --- --- ---  
Allegata alla menzionazione presentata all'Ufficio Tecnico Erariale di SIENA  
COD. F.

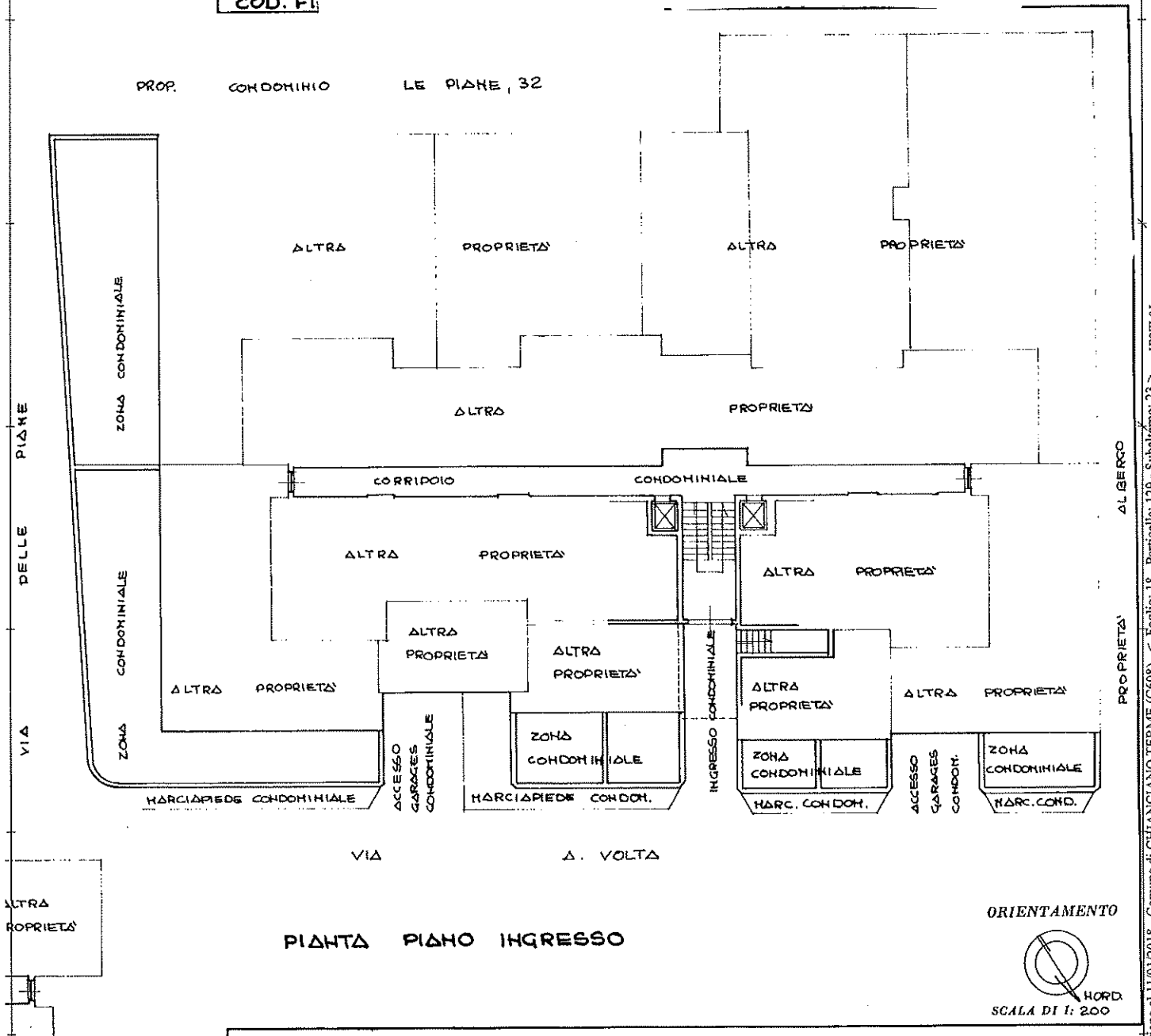

PIANTA PIANO INGRESSO

SPAZIO RISERVATO PER LE ANNOTAZIONI D'UFFICIO	
DATA	F. 18 pari. 129 cat 23
PROT. N°	C. 109/21

Compilata dall'ARCHITETTO  
Iscritto all'Albo degli ARCHITETTI  
della Provincia di SIENA n. 23  
DATA 11-10-1986  
Firma: \_\_\_\_\_

invar 01  
Subalterno: 23  
Foglio: 18 - Particella: 129 - Comune di CHIANCIANO TERME (C608) -  
VIA DEL FANTASMA D'UNDO (01) E L'ESCLUSIVO APPARTENENTE C.F. 24 - NO CA 3 SERIALI: 70554646486804960138220404

Planimetria  
Ditta Sig.  
Allegata alla  
COD. FIS.

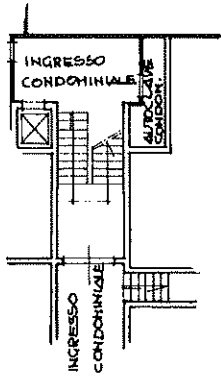

PIANTA PIANO INTERRATO  
H = mt. 3.10

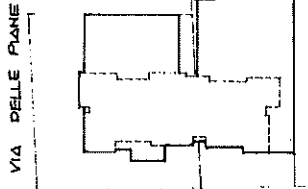

PLANIMETRIA 1/1000  
Fig. 186 part. 129-131

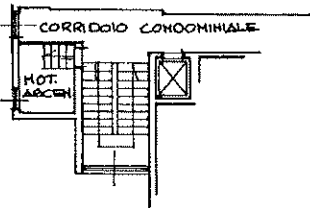

PIANTA PIANO QUARTO  
H = mt. 2.00

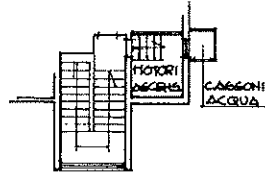

PIANTA PIANO QUINTO  
H = mt. 2.00

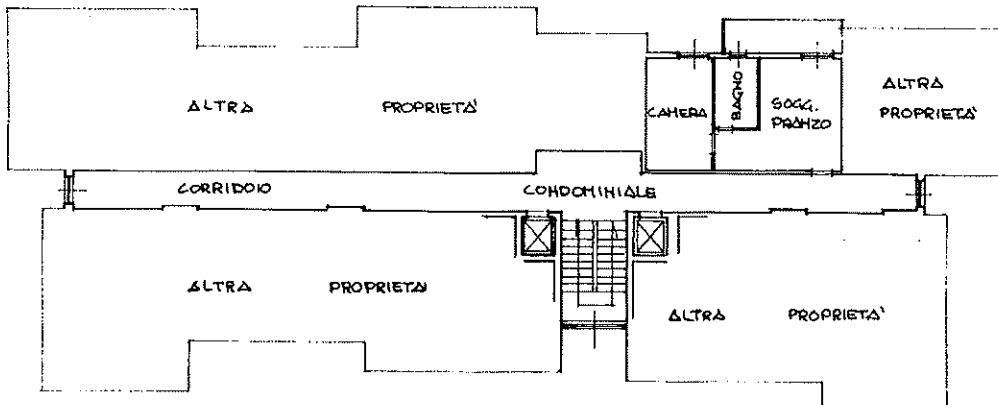

PIANTA PIANO SECONDO H = mt. 2.80

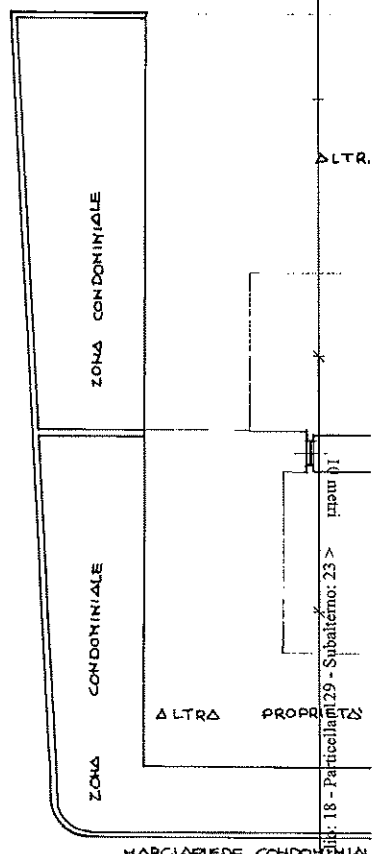

Area plot

DATA  
PROT.

CHIANCIAN TERME (C608) - Comune di  
Catasto dei Fabbricati - Situazione al 11/01/2018 - n. T354472 - Richiedente: BNCDVD62L11C6080  
Via... 18 - Particella n. 29 - Subalterno: 23 >



MODULARIO  
P. - fig. rand. - 487



MINISTERO DELLE FINANZE  
DIREZIONE GENERALE DEL CATASTO E DEI SERVIZI TECNICI ERARIALI

Lire  
200

NUOVO CATASTO EDILIZIO URBANO

(R. DECRETO-LEGGE 13 APRILE 1978, N. 532)

Planimetria dell'immobile situato nel Comune di CHIANCIANO TERME Via A. VOLTA 3/5

Ditta Sig. BA

Allegata alla dichiarazione presentata all'Ufficio Tecnico Erariale di SIENA

COD. FISC

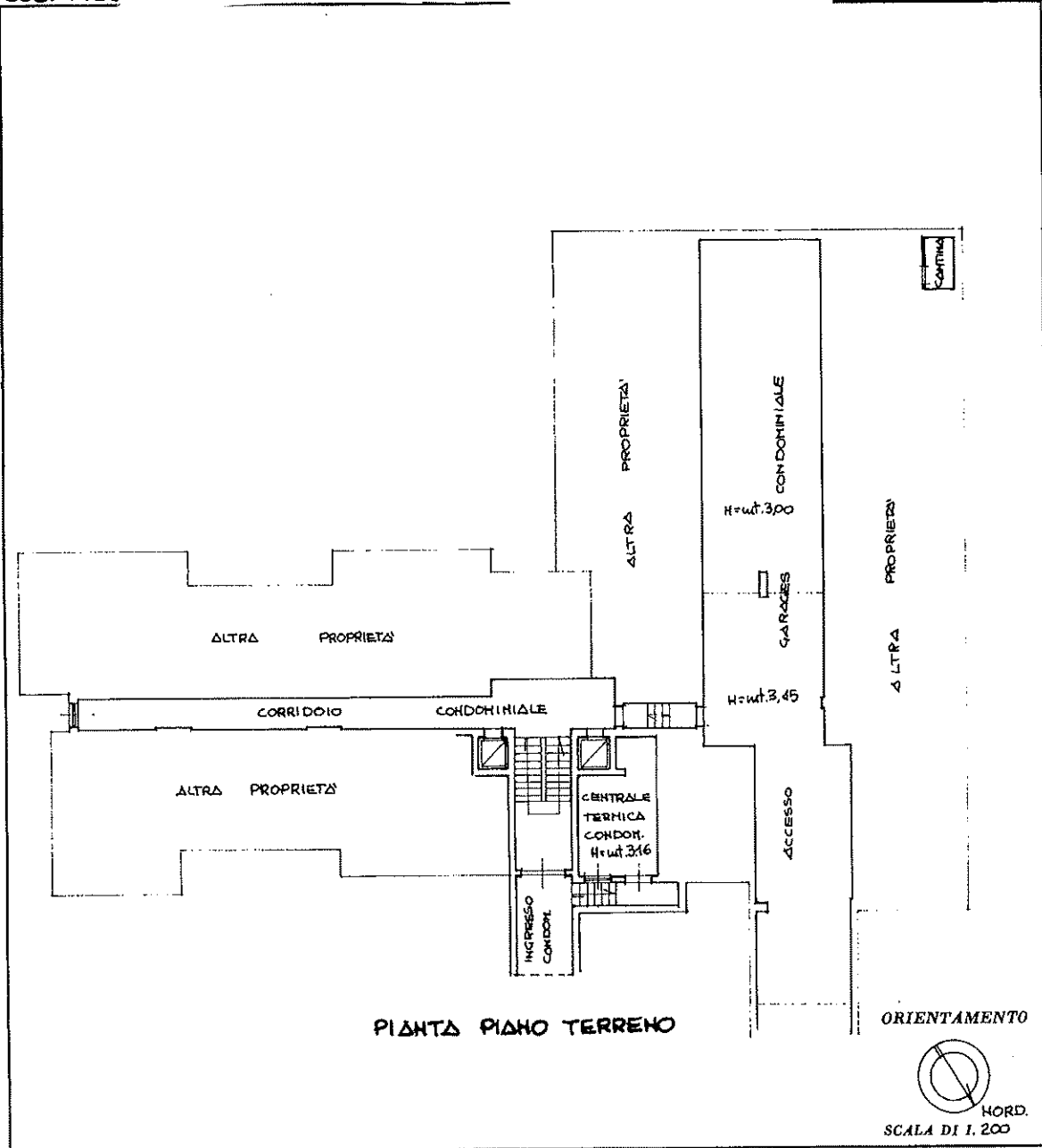

PIANTA  
H = 4,3

ineur 01  
Foglio: 18 - Particelle: 019 - Subalterno: 23 >

Catasto dei Fabbricati - Situazione al 11/01/2018 - Comune di CHIANCIANO TERME (C608) -  
Via Val di S. Maria 100 - 53010 Chianciano Terme (SI) - Tel. 0577/451111 - Fax 0577/451112

SPAZIO RISERVATO PER LE ANNOTAZIONI D'UFFICIO

DATA  
PROT. N°

Completata dal ARCHITETTO  
ARCHITETTI (tecnico)  
Iscritto all'Albo degli ARCHITETTI n° 23  
della Provincia di SIENA  
DATA  
Firma:



MODULARIO  
F. - ng. rend. 498



MINISTERO DELLE FINANZE

DIREZIONE GENERALE DEL CATASTO E DEI SERVIZI TECNICI ERARIALI

# NUOVO CATASTO EDILIZIO URBANO

(R. DECRETO-LEGGE 13 APRILE 1939, N. 652)

Mod. A (Nuovo Catasto Edilizio Urbano)

Lire  
300

Planimetria dell'immobile situato nel Comune di CHIANCIANO TERME Via **A. VOLTA 3/5**

Ditta **S. d. s. r. l.**

Allegata alla dichiarazione presentata all'Ufficio Tecnico Erariale di **SIENA**  
**COD. FISC. F**

PROP. CONDOMINIO LE PIANE, 32

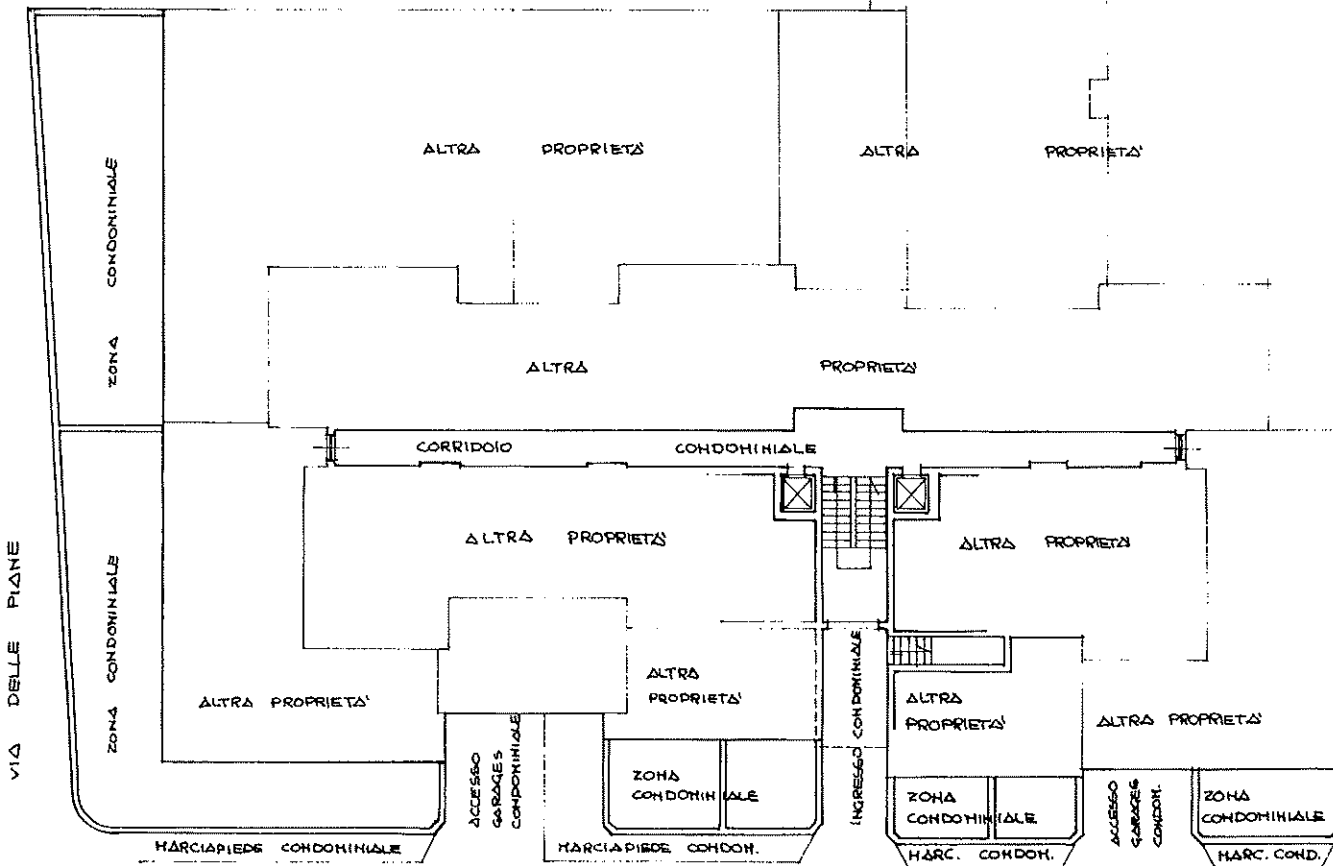

PIANTA PIANO INGRESSO

ORIENTAMENTO



SCALA DI 1:200

SPAZIO RISERVATO PER LE ANNOTAZIONI D'UFFICIO

DATA

PROT. N°

*C. d. s. r. l. fo 18 part. 129 mt 54*

Compilata dall'ARCHITETTO

(senza)

Iscritto all'Albo degli ARCHITETTI n. 23

della Provincia di SIENA

DATA *11-10-1986*

Firma:

N

Planimetria di  
Ditta Sig. R.  
Allegata alla  
COD. FISC.

PROP. CONDOMINI

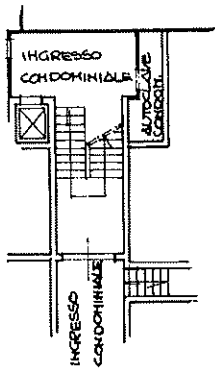

PIANTA PIANO INTERRATO  
H = mt. 3.10

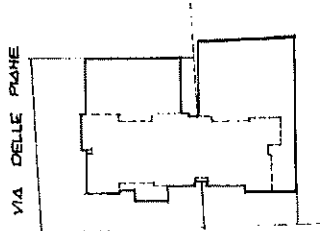

VIA A. VOLTA  
PLANIMETRIA 1/1000  
Fig. 186 part. 129-131

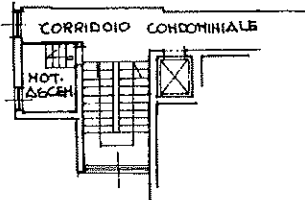
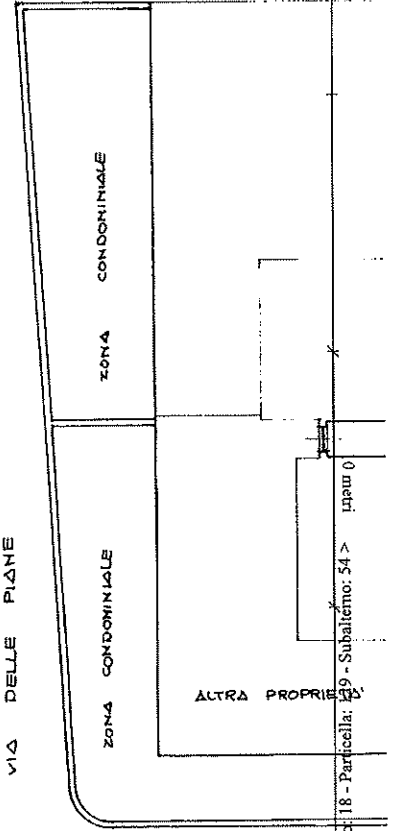

PIANTA PIANO QUARTO  
H = mt. 2.00

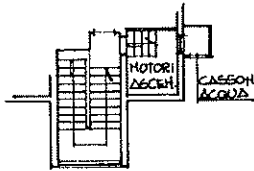

PIANTA PIANO QUINTO  
H = mt. 2.00

DATA  
PROT.

Catasto dei Fabbricati - Situazione al 11/01/2018 - Comune di CHIACCIANO TERME (C608) - < Foglio 18 - Particella: 59 - Subalterno: 54 > - Inquadro: 18 - Catasto: 75544471/11C608044



MODULARIO  
P. - fig. rend. - 497



MINISTERO DELLE FINANZE  
DIREZIONE GENERALE DEL CATASTO E DEI SERVIZI TECNICI ERARIALI

Lire  
200

NUOVO CATASTO EDILIZIO URBANO

(R. DECRETO-LEGGE 13 APRILE 1938, N. 652)

Planimetria dell'immobile situato nel Comune di CHIANCIANO TERME Via A. VOLTA 3/B

Ditta Sig. RAFANELLI

Allegata alla dichiarazione presentata all'Ufficio Tecnico Erariale di SIENA

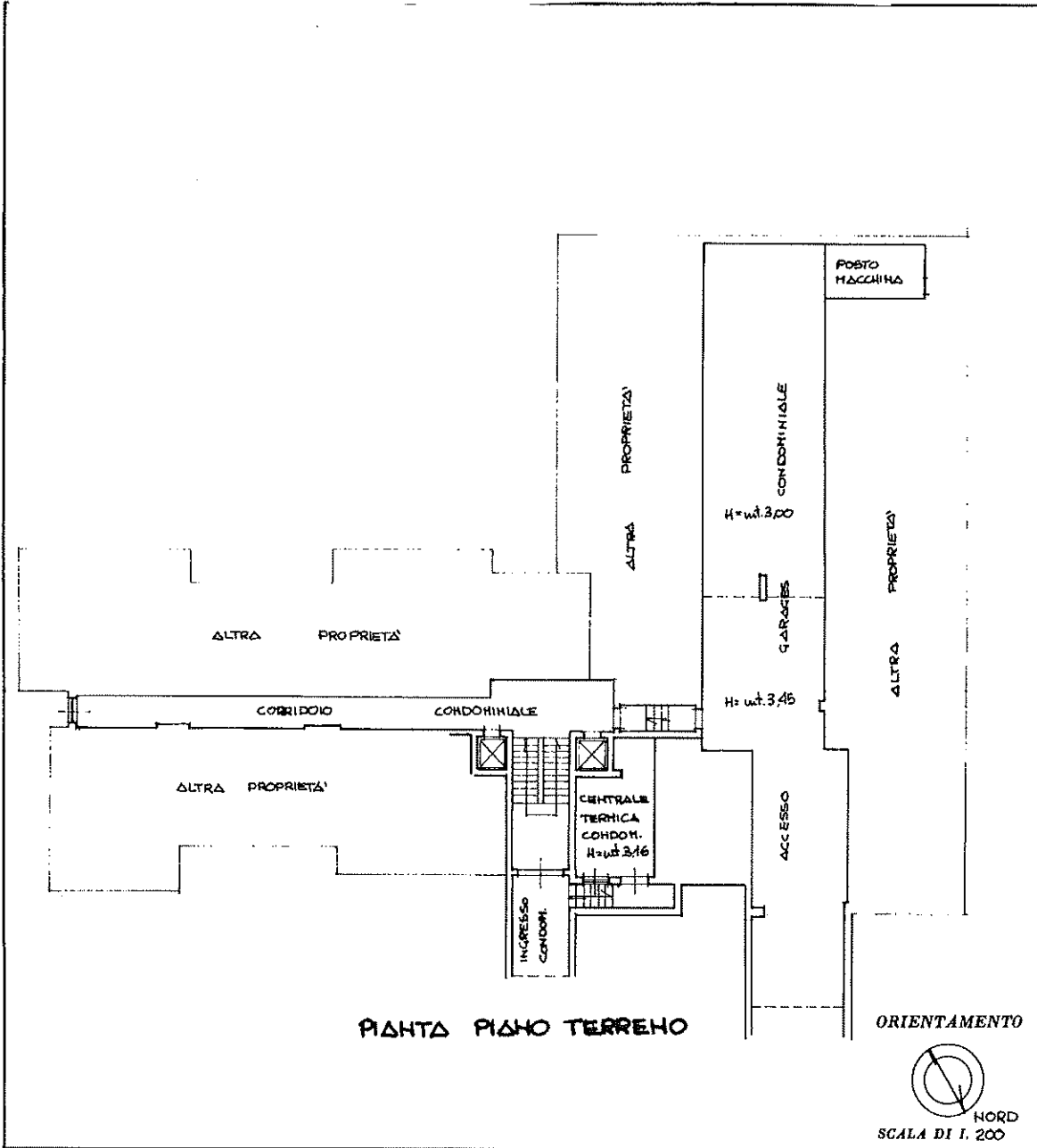

SPAZIO RISERVATO PER LE ANNOTAZIONI D'UFFICIO

DATA	
PROT. N°	

Compilata dal/la ARCHITETTO  
(Firma, nome e cognome del tecnico)

Iscritto all'Albo degli ARCHITETTI n° 23  
della Provincia di SIENA

DATA \_\_\_\_\_

Firma: \_\_\_\_\_

PIA  
H=U  
incur 01  
Subaltemo: 54 >  
Foglio: 18 - Particella: 1129 - Subaltemo: 54 >  
CATASTO DEI FABBRICATI - Simulazione al 11/01/2018 - Comune di CHIANCIANO TERME (C. 608) - < Foglio: 18 - Particella: 1129 - Subaltemo: 54 >  
VIA: VIA A. VOLTA 3/B - CHIANCIANO TERME (SI) - CAP: 53044 - C.A.T. N. 1129 - C.A.T. N. 54 >

