

Data presentazione: 19/03/1992 - Data: 17/12/2018 - n. T173606 - Richiedente: BSLIDA69L22A3900  
Totale schede: 1 - Formato di acquisizione: A3(297x420) - Formato stampa richiesta: A3(297x420)  
Ultima planimetria in atti

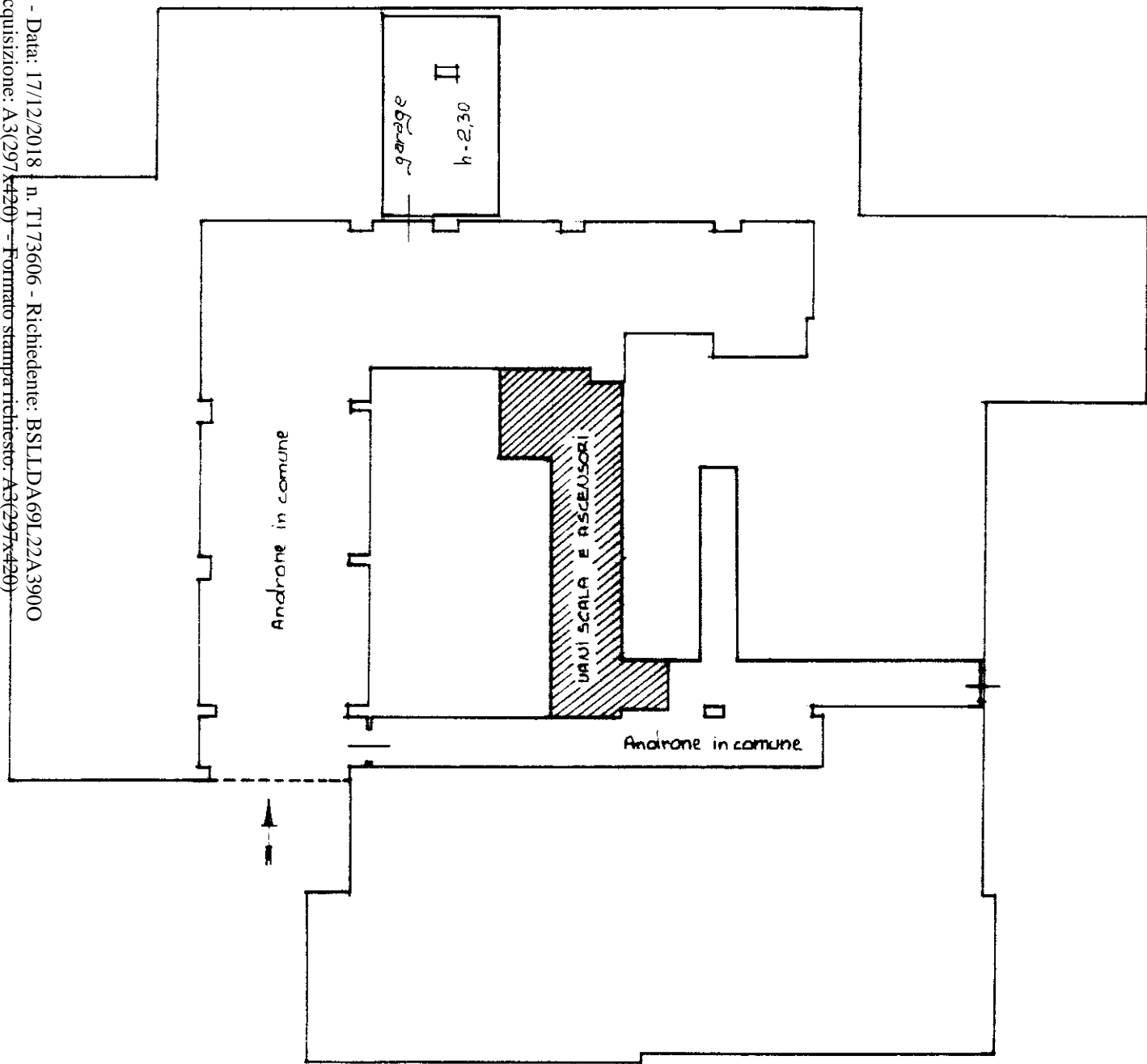

Piano Terra (seminterrato)

MODULARIO  
F. rig. rend. 496



MINISTERO DELLE FINANZE  
DIREZIONE GENERALE DEL CATASTO E DEI SS.TT.EE.  
**CATASTO EDILIZIO URBANO** (RDL 13-4-1939, n. 652)

MOD. AN (CEU)

LIRE  
**400**

Planimetria di u.i.u. in Comune di Sansepolcro via Poliziano civ. ....

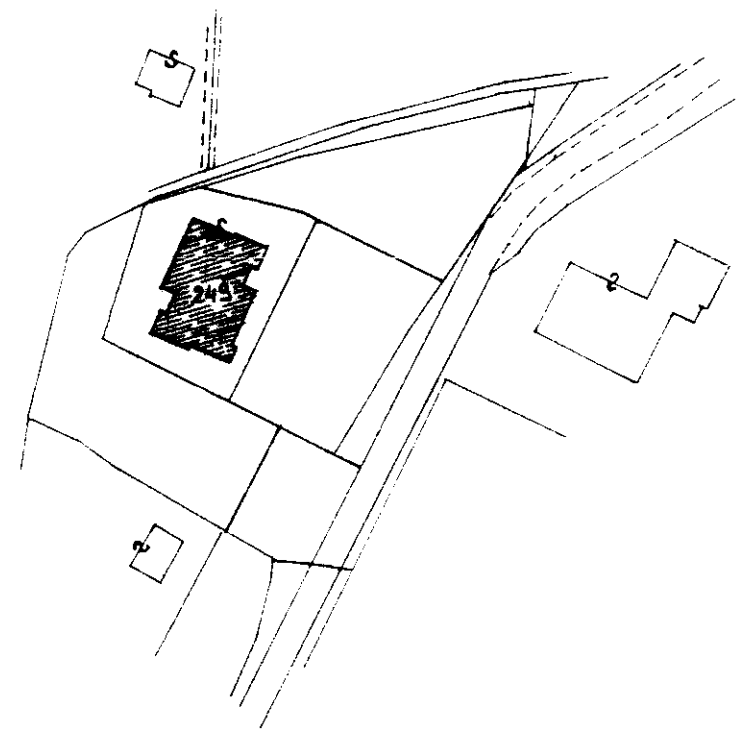

PLANIMETRIA CATASTALE 1:2000  
FOGLIO 41 PARTICELLA N. 249

ORIENTAMENTO

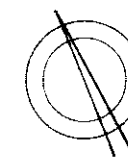

SCALA DI 1:200

Dichiarazione di N.C. ☐  
Denuncia di variazione ☒

Compilata dal geom. Coleschi  
Bruno (titolo, cognome e nome)

RISERVATO ALL'UFFICIO

30769/92

Identificativi catastali

F. 44  
n. 249 sub. 9

Iscritto all'albo de i Geometri

della provincia di Arezzo n. 624

data 1 MAR Firma Bruno Coleschi

**Agenzia del Territorio**  
**CATASTO FABBRICATI**  
**Ufficio Provinciale di**  
**Arezzo**

Dichiarazione protocollo n. AR0060562 del 13/05/2004	
Planimetria di u.i.u. in Comune di Sansepolcro	
Via Poliziano	civ. 24
Identificativi Catastali:	Compilata da:
Sezione:	Romani Debora
Foglio: 41	Iscritto all'albo:
Particella: 249	Geometri
Subalterno: 151	Prov. Arezzo
	N. 1004

Scheda n. 1      Scala 1:200

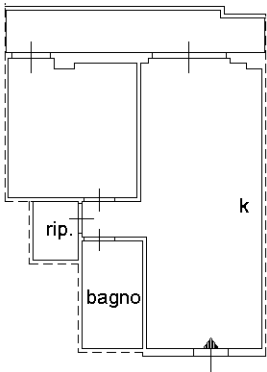

**PIANTA PIANO QUINTO**  
**h=2.70**

Ultima planimetria in atti

Catasto dei Fabbricati - Situazione al 17/12/2018 - Comune di SAN SEPOLCRO (1155) - < Foglio: 41 - Particella: 249 - Subalterno: 151 >  
VIA ANGELO POLIZIANO n. 24 piano: 5 interno: 29 scala: B;