

**Agenzia del Territorio**  
**CATASTO FABBRICATI**  
**Ufficio Provinciale di**  
**Palermo**

Dichiarazione protocollo n. PA0293752 del 24/09/2004

Planimetria di u.i.u. in Comune di Altavilla Milicia

Contrada Serra Molinazzo

div. 19

Identificativi Catastali:

Sezione:

Foglio: 4

Particella: 982

Subalterno: 5

Compilata da:

Incognito Nicola

Iscritto all'albo:

Geometri

Prov. Palermo

N. 1323

Scheda n. 1

Scala 1:200

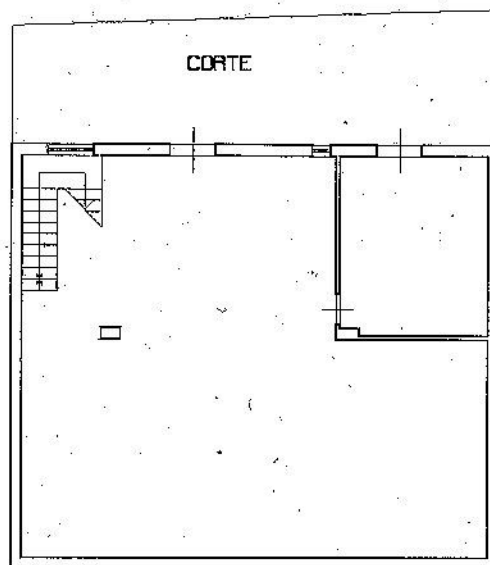

**PIANTA PIANO CANTINATO**

H = m. 3.80

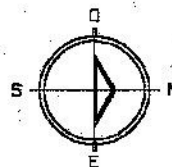

Catasto dei Fabbricati - Situazione al 03/07/2019 - Comune di ALTAVILLA MILICIA(A229) - < Foglio: 4 Particella: 982 - Subalterno 1 > Immobile graffiato  
CONTRADA SOTTOSERRA n. 21 piano: S1;