

**Agenzia del Territorio
CATASTO FABBRICATI
Ufficio Provinciale di
Siena**

Dichiarazione protocollo n. SI0007184 del 19/01/2007

Planimetria di u.i.u. in Comune di Radda In Chianti

Case Sparse Paggino - Radda In Chianti

civ.

Identificativi Catastali:

Sezione:
Foglio: 58
Particella: 165
Subalterno: 6

Compilata da:

Iscritto all'albo:
Geometri

Prov. Firenze

N.

Scheda n. 1

Scala 1:200

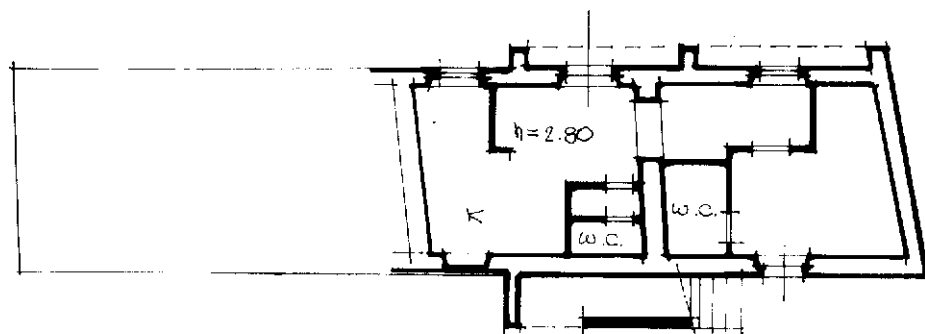

piano terra

NORD.

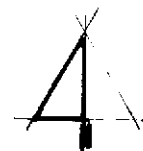

Ultima planimetria in atti

Data: 06/11/2018 - n. T269047 - Richiedente: CRSLBT74E55I726Y

Totale schede: 1 - Formato di acquisizione: A4(210x297) - Formato stampa richiesto: A4(210x297)