

# NUOVO CATASTO EDILIZIO URBANO

20

(L. DECRETI LEGGE 11 APRILE 1968, N. 532)

Planimetria dell'immobile situato nel Comune di *Palermo* ~~XXXXXXXXXXXX~~ *Cortile Giammona, 3*

Ditta ~~XXXXXXXXXXXX~~

Allegata alla dichiarazione presentata all'Ufficio Tecnico Erariale di *Palermo*

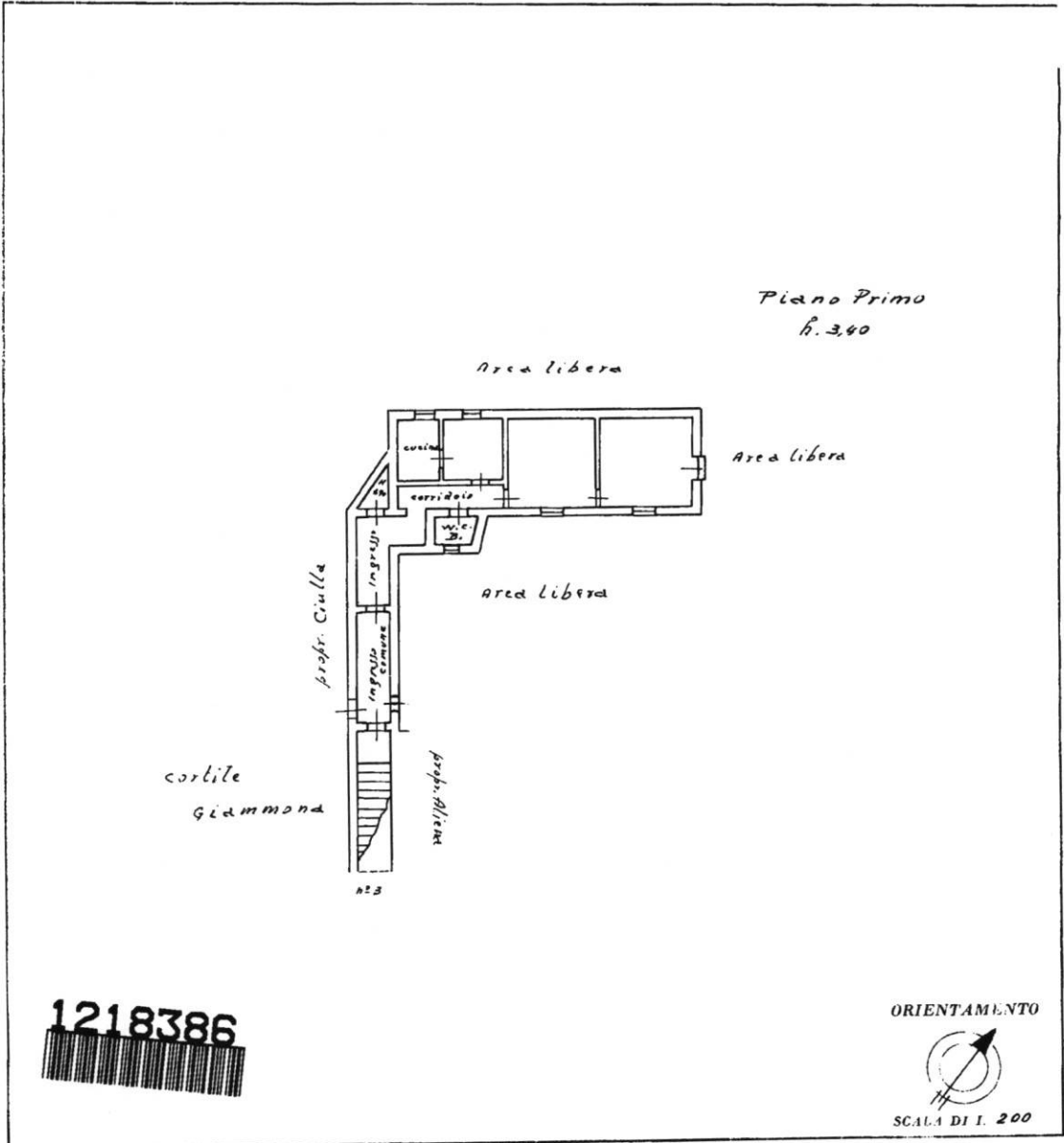

SPAZIO RISERVATO PER LE ANNOTAZIONI D'UFFICIO

DATA	
PROT. N°	6061

Compilata dal ~~XXXXXXXXXXXX~~  
(Titolo, nome e cognome del tecnico)

Iscritto all'Albo de ~~XXXXXXXXXXXX~~  
della Provincia di ~~XXXXXXXXXXXX~~

DATA ~~XXXXXXXXXXXX~~

Firma: ~~XXXXXXXXXXXX~~

Catasto dei Fabbricati - Situazione al 22/02/2019 - Comune di PALERMO (G273) - < Foglio: 38 - Particella: 582 - Subalterno: 15 >  
CORTILE GIAMMONA n. 3 piano: 1;

Ultima planimetria in atti