

TAVOLA "A1"

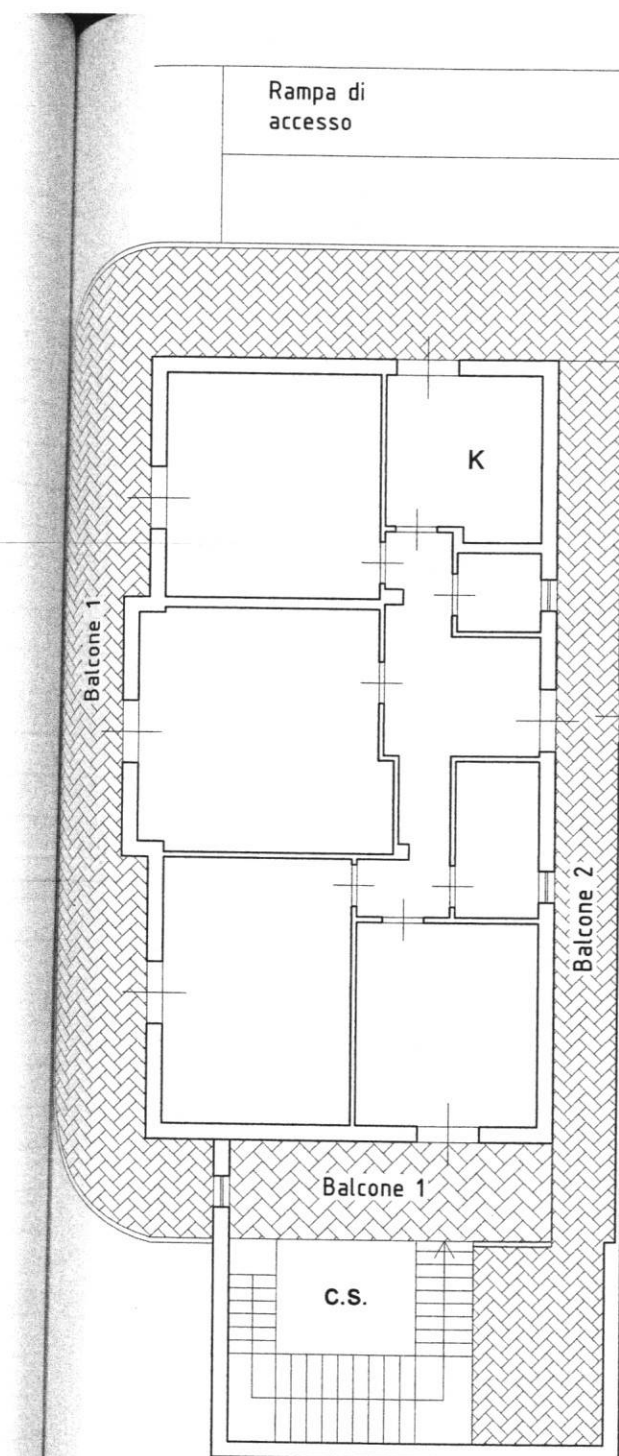

ORDINE DEGLI INGEGNERI
DELLA PROVINCIA DI PALERMO
Dott. Ing. Di Paolo Maurizio
iscritto al n. 4059 dell'Albo

PLANIMETRIA
SCHEMATICA
PIANO TERRA

Legenda Superficie Commerciale				
Locale	Superficie	Inc. ze Perc. li		
		100%	30%	15%
Appartamento	119,50 mq.	119,50	—	—
Balcone 1	68,50 mq.	—	20,55	—
Balcone 2	30,00 mq.	—	9,00	—
Terrazzo	119,50 mq.	—	—	17,93
Superficie ragguagliata		166,98 mq.		

TAVOLA "A₂"

Cortile
antistante

Rampa di
accesso

Via Portella della Paglia

ORDINE DEGLI INGEGNERI
DELLA PROVINCIA DI PALERMO
Dott. Ing. Di Paola Maurizio
Iscritto al n. 4059 dell'Albo

PLANIMETRIA SCHEMATICA
PIANO SOTTO STRADA

particella 511

Legenda Superficie Commerciale					
Locale	Superficie		Inc. ze Perc. li		
			100%	35%	20%
Appartamento	94,30	mq.	94,30	-----	-----
Ripostiglio	14,00	mq.	-----	4,90	-----
Cortile antistante	129,00	mq.	-----	-----	25,80
Rampa di accesso	26,50	mq.	-----	-----	5,30
Superficie ragguagliata					130,30 mq



Rampa di
accesso



Via Portella della Paglia

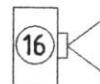
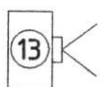

PLANIMETRIA SCHEMATICA
PIANO SOTTO STRADA

ORDINE DEGLI INGEGNERI
DELLA PROVINCIA DI PALERMO
Dott. Ing. Di Paola Maurizio
Iscritto al n. 4059 dell'Albo

Particella 511

MINISTERO DELLE FINANZE
DIREZIONE GENERALE DEL CATASTO E DEI SERVIZI TECNICI ENERGI
NUOVO CATASTO EDILIZIO URBANO

L. 150

Planimetria dell'immobile situato nel Comune di BELMONTE MEZZAGNO (A764) - < Foglio: 4 Particella: 511 - Subalterno 5 >
Ditta **TRAPANI, MARIANA, ROSARIA** NATA A PALERMO IL 10-4-1938 Via **Contrada Tanasello**
Allegata alla dichiarazione presentata all'Ufficio Tecnico Energetico di PALERMO

PIANTO SOTTOSTRADA S 1

H = 300

SUBALTERNATA
INTERPRETATA

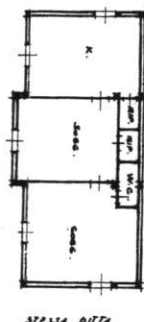

SECONDA DITTA

PRIMA DITTA

10392223



SPAZIO RISERVATO PER LE ANNOTAZIONI D'UFFICIO

DATA
PROT. N°

PARTICELLA
FOLIO 4
MATERIA 511
SUBALTERNATO 3

Completata dal Geom. **Giuseppe Trovati**
(Firma, nome e cognome del tecnico)

Inscritto all'Albo dei Geometri
della Provincia di **PALERMO**
data **4-12-1987**
Firma: **Geo. Trovati**

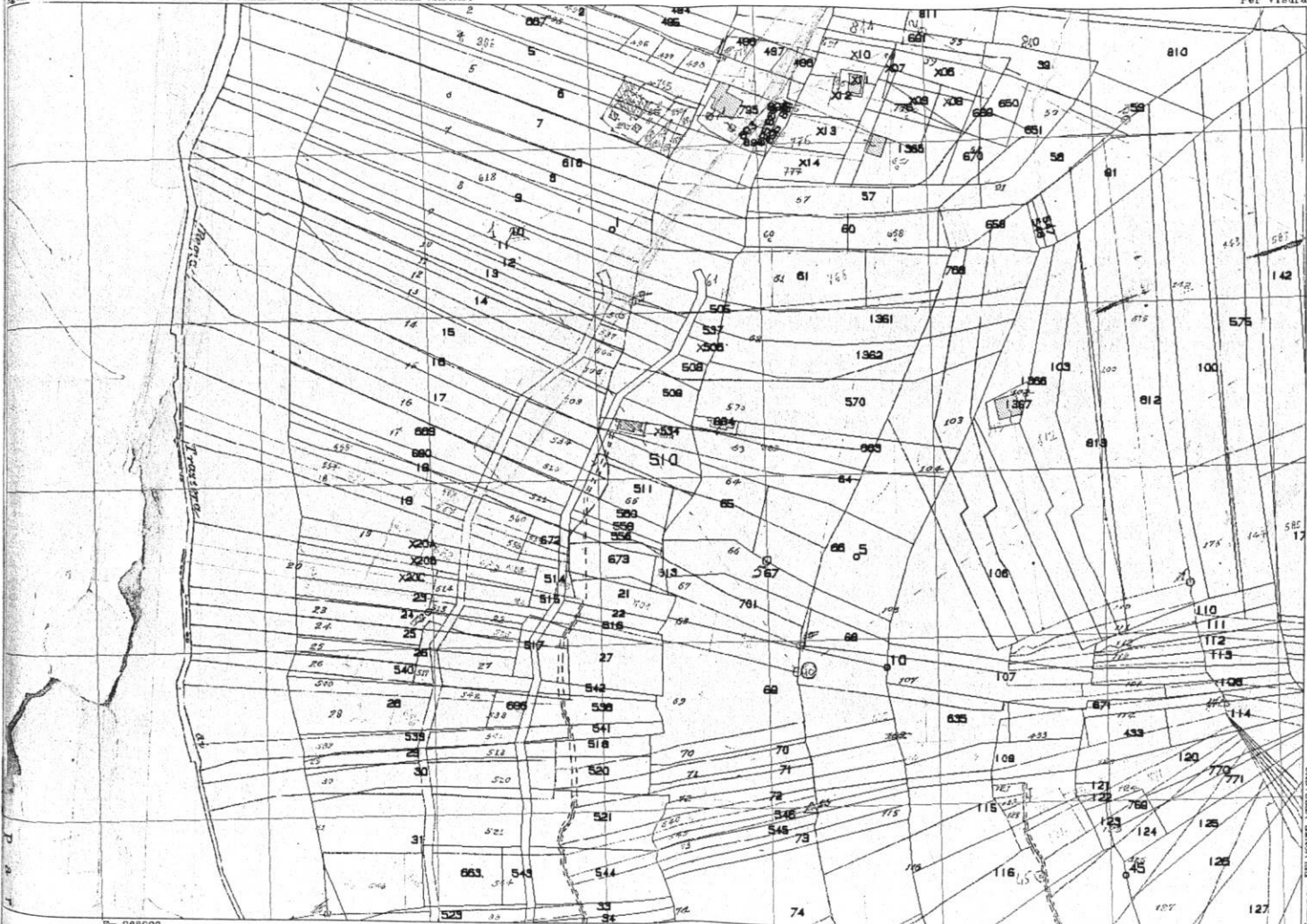

B-266900

Particella: 510 (Deti cartografici e censuari non allineati o non registrati)

19-10-2004 16.10
Prot. n. PA31690/2004
Scala originale: 1:2000
Dimensione cornice: 776.500 x 552.000 metri
Comune: BELMONTE MEZZAGNO
Foglio: 4
Richiedente: FARINA

TAVOLA "A₁ bis"

ORDINE DEGLI INGEGNERI
DELLA PROVINCIA DI PALERMO
Dott. Ing. Di Paola Maurizio
Iscritto al n. 4059 dell'Albo

PLANIMETRIA
SCHEMATICA
PIANO TERRA

