

**TRIBUNALE DI PALERMO**  
**SEZIONE IV CIVILE**  
**ESECUZIONI IMMOBILIARI**

**PROCEDIMENTO ESECUTIVO N. 730/1994 R.G.**

GIUDICE ES.: DOTT. GIUSEPPE SIDOTI

UDIENZA: 16 NOVEMBRE 2012

ESPERTO STIMATORE: ING. LAURA LANTERI

**D O C U M E N T A Z I O N E**  
**Allegata alla Relazione Di Stima**  
**LOTTO N.1**

Documentazione fotografica;  
Documentazione catastale:  
Visure / planimetrie;  
Planimetria stato attuale.

L'Esperto Stimatore  
Ing. Laura Lanteri

## DOCUMENTAZIONE FOTOGRAFICA

VILLAFRATI (PA) – Via Gramsci, 5 – Fg. 9 p.lla 748 sub. 2

Foto N° 1: Ingresso principale al civ.5



Foto N° 2: Ingresso secondario (dalla cucina) al civ.1





Foto N° 3 : locale di accesso con banco bar



Foto N° 4 : forno



Foto N° 5 : sala ristorante



Foto N° 6 : corte interna / deposito abusivo

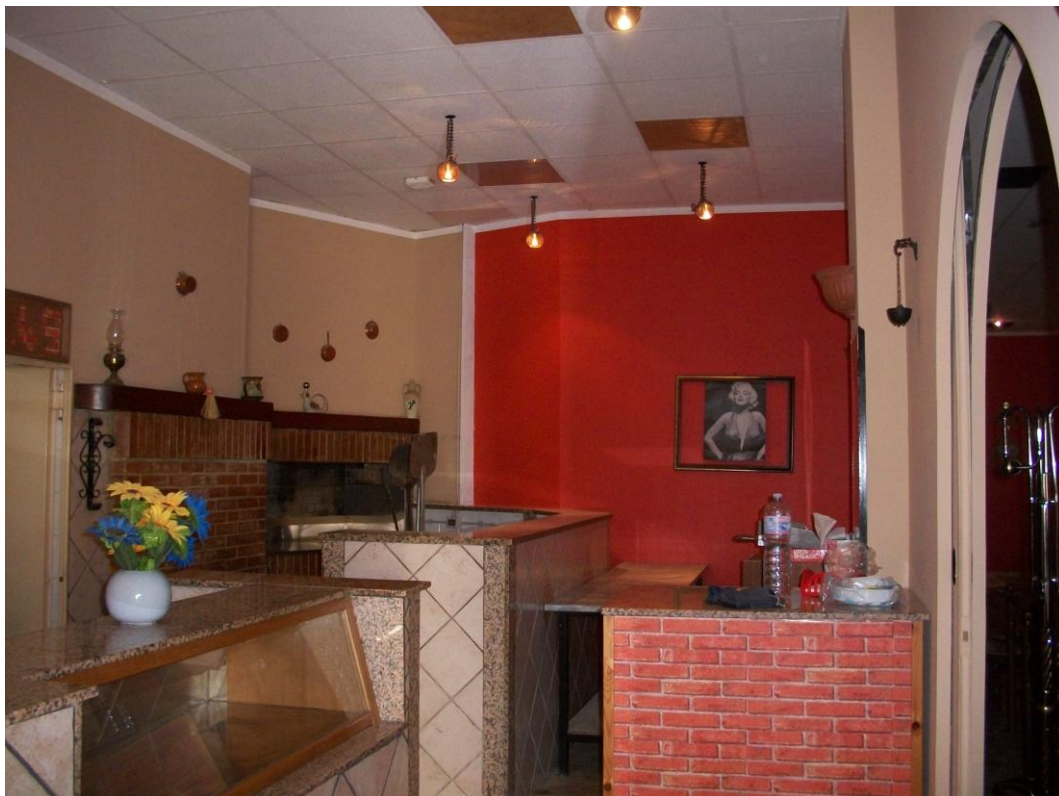

Foto N° 5 : camere da letto piano primo comunicante con il salotto

Foto N° 6 : sala da pranzo al piano secondo