

Data: 14/01/2010 - n. S10002562 - Richiedente

Agenzia del Territorio
CATASTO FABBRICATI
Ufficio Provinciale di
Siena

Dichiarazione protocollo n. S10009041 del 02/02/2006

Planimetria di u.i.u. in Comune di Murlo

Via Del Castellare

civ. SNC

Identificativi Catastali:

Sezione:

Foglio: 52

Particella: 1052

Subalterno: 8

Compilata da:
Pettorali Massimiliano

Iscritto all'albo:
Geometri

Prov. Siena

N. 852

Scheda n. 1

Scala 1:200

ALLEGATO A
5.188

PIANO TERRENO

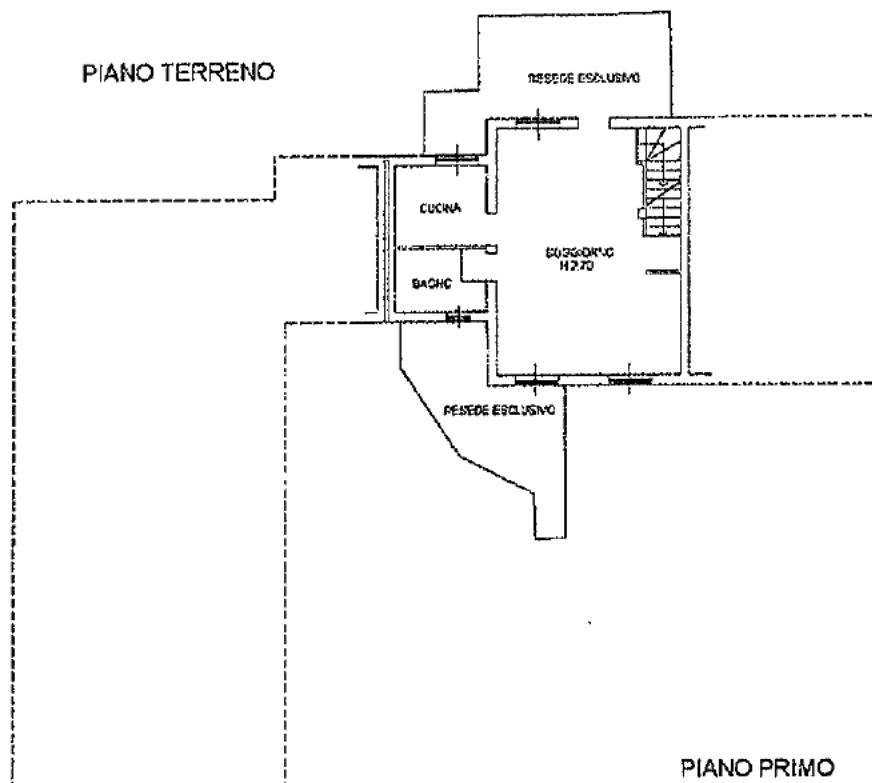

PIANO PRIMO

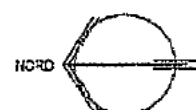
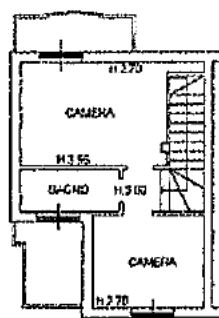

Catasto del Territorio - Situazione al 14/01/2010 - Comune di Murlo (PT) - Foglio 52 Particella 1052 - Subalterno 8 - VIA DEL CASTELLARE SNC piano: T-1;

Ultima Planimetria in atti

Data: 14/01/2010 - n. S10002562 - Richiedente

Tot.schede: 1 - Formato di acq.: A4(210x297) - Fatt. di scala: 1:1

**Agenzia del Territorio
CATASTO FABBRICATI
Ufficio Provinciale di
Siena**

Dichiarazione protocollo n. S10117571 del 14/12/2005

Planimetria di u.i.u. in Comune di Murlo

Via Del Castellare

oiv. SNC

Identificativi Catastali:

Sezione:

Foglio: 52

Particella: 1052

Subalterno: 24

Compilata da:

Pettorali Massimiliano

Iscritto all'albo:

Geometri

Prov. Siena

N. 852

Scheda n. 1

Scala 1:200

5988 B
5988

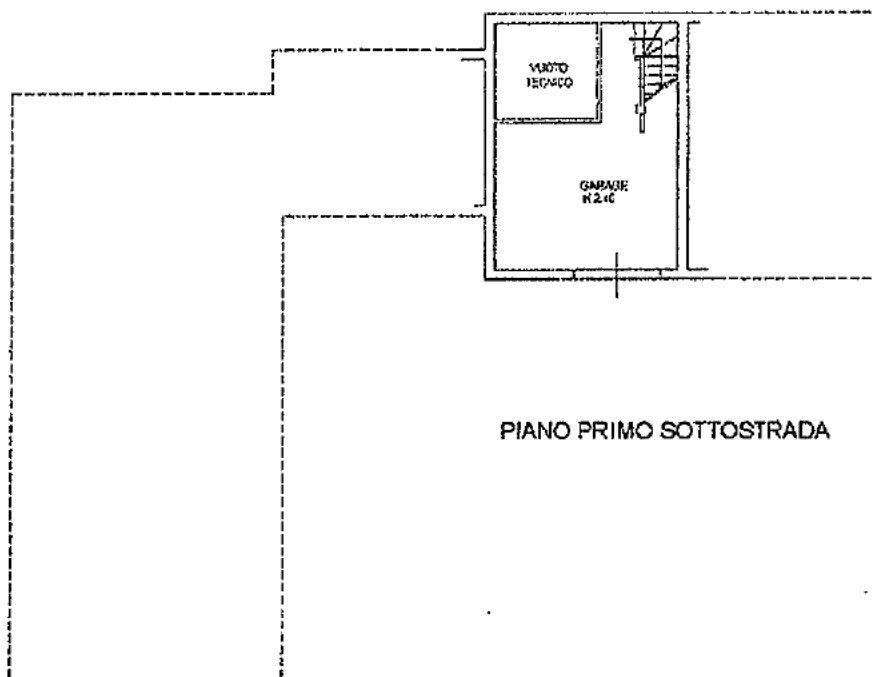

PIANO PRIMO SOTTOSTRADA

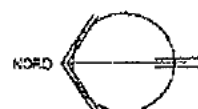

Catasto dei Fabbricati - Situazione al 14/01/2010 - Comune di MURLO (PT 813) - Foglio: 52 Particella: 1052 - Subalterno 24 - VIA DEL CASTELLARE SNC piano: S1;

Ultima Planimetria in atti

Data: 14/01/2010 - n. S10002565 - Richiedente XXXXXXXXXX

Tot.schede: 1 - Formato di acq.: A4(210x297) - Fatt. di scala: 1:1