

MODULARIO
E. 12. 200. 487



MINISTERO DELLE FINANZE

Mod. 8 (Nuovo Catasto Edilizio Urbano)

DIREZIONE GENERALE DEL CATASTO E DEI SERVIZI TECNICI ERARIALI

Lire
150

NUOVO CATASTO EDILIZIO URBANO

Planimetria dell'immobile situato nel Comune di CAMPOFELICE DI ROCCELLA, n. 594 "CAPO"

Ditta ~~XXXXXXXXXXXXXXX~~
Allegata alla dichiarazione presentata all'Ufficio Tecnico Erariale di PALERMO

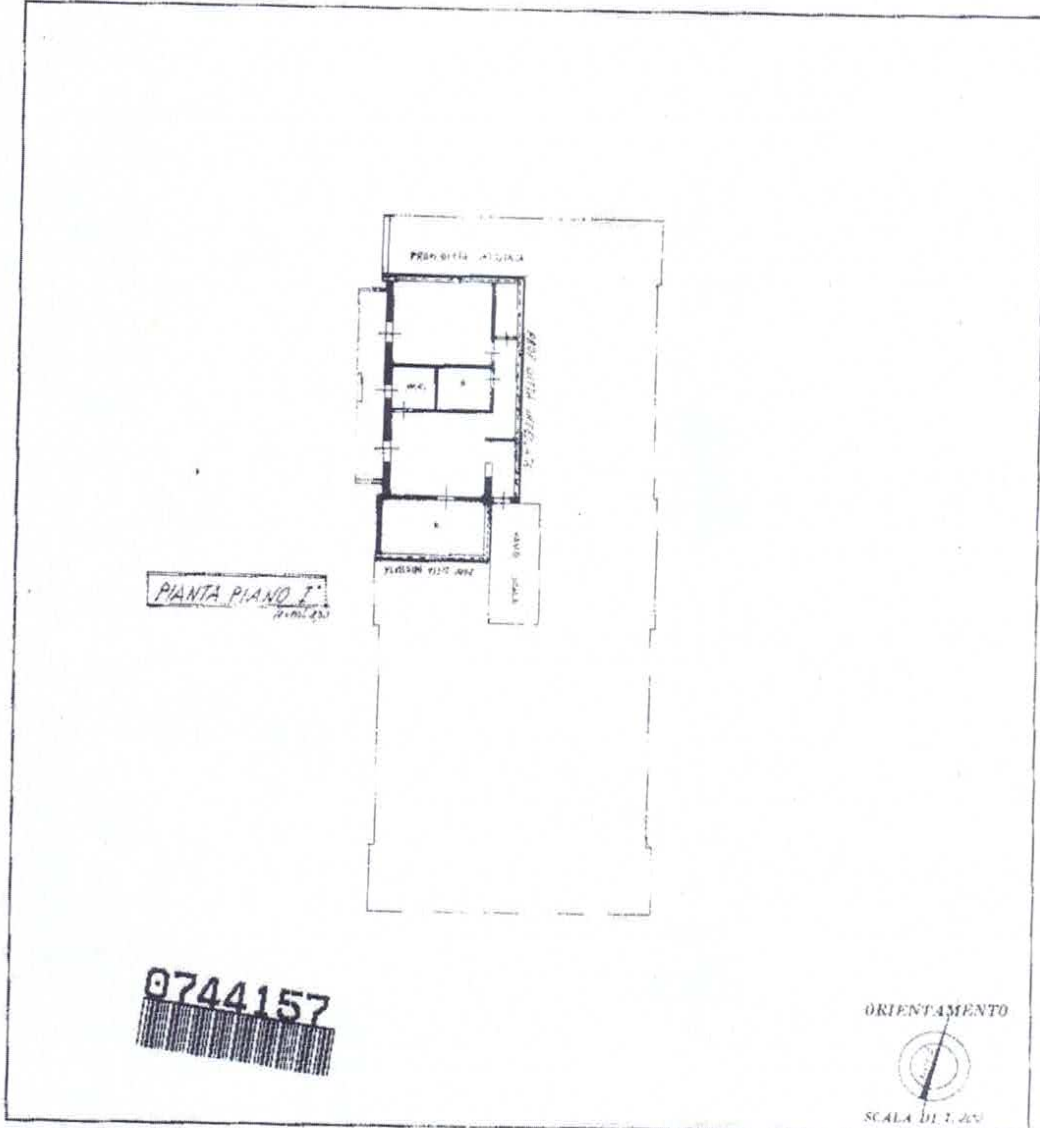

SPAZIO RISERVATO PER LE ANNOTAZIONI D'UFFICIO

DATA	31/02
PROT. N°	1/2019

Compilata dal ~~XXXXXXXXXXXXXXX~~
Iscritto all'Albo de ~~XXXXXXXXXXXXXXX~~
della Provincia di ~~XXXXXXXXXXXXXXX~~
DATA ~~XXXXXXXXXXXXXXX~~
Firma: ~~XXXXXXXXXXXXXXX~~

Ultima planimetria in atti

Catasto dei Fabbricati - Situazione al 16/04/2019 - Comune di CAMPOFELICE DI ROCCELLA (B552) - < Foglio: 5 - Particella: 594 - Subaltermo: 11 >
Firmato da ~~XXXXXXXXXXXXXXX~~ CAPO IPABSA: DA IANUSSE E S.P.A. NG CA 3 Serial# 43dcb77c1876act2495c299c6a8f647

