



MINISTERO DELLE FINANZE

DIREZIONE GENERALE DEL CATASTO E DEI SERVIZI TEC.

NUOVO CATASTO EDILIZIO UN

(R. DECRETO-LEGGE 13 APRILE 1930, N. 642)

Planimetria dell'immobile situato nel Comune di SAN CASCIANO DEI BIANCHI Via FRAZIONE "PALAZZONE"

Diua

Allegata alla dichiarazione presentata all'Ufficio Tecnico Erariale di SIENA

PIANO TERZO

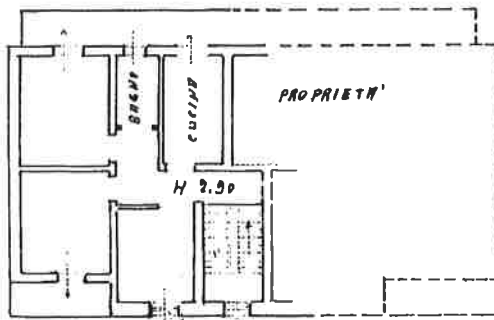

ORIENTAMENTO



SCALA DI 1. 200

SPAZIO RISERVATO PER LE ANNOTAZIONI D'UFFICIO

DATA

PROT. N°

Compilata dal GEOM. OTTAVIANO
(Titolo, nome e cognome del tecnico)

LEOTTA

Iscritto all'Albo dei GEOMETRI

della Provincia di SIENA N° 33

DATA 26-07-1989

Firma:



STUDIO DI INGEGNERIA CIVILE - PROGETTAZIONE DI STRUTTURE ED IMPIANTI
Via G. di Vittorio n.125 - 53042 CHIANCIANO TERME (Siena)
Tel.: 0578/64680 Fax: 0578/654659

Dott. Ing. Federico Biancucci
C.F.:BNC FRC 78E09 C608U
P.IVA: 01156140525

C.T.U. Tribunale di Montepulciano Dott. Ing. Federico Biancucci	Comune	San Casciano dei Bagni (Siena)	Stato	ATTUALE
	Committente	Tribunale di Montepulciano (Siena)	Elaborati	PIANTA
	Indirizzo	Loc. Palazzone -Via XXV Aprile n° 19		
Pratica ESECUZIONE IMMOBILIARE n° 47/2011,			Scala	1:100
			Data	
Oggetto STATO DEI LUOGHI AL MOMENTO DEL SOPRALLUOGO APPARTAMENTO al piano 3° censito al C.F. foglio n° 31 p.la n°68 sub. 15			Tavola	ALLEGATO n° 07

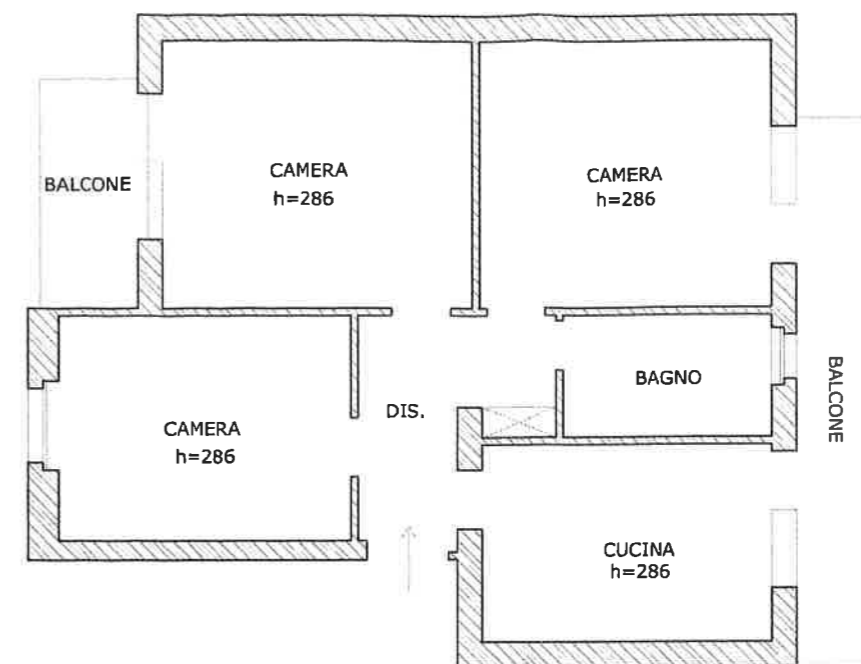

PIANTA APPARTAMENTO - PIANO TERZO