

Data: 10/12/2018 - n. T365058 - Richiedente: PLZGLC67C29A468D
Totale schede: 1 - Formato di acquisizione: A3(297x420) - Formato stampa richiesto: A3(297x420)
Ultima planimetria in atti

n. 1 Scala 1: 200

Agenzia del Territorio
CATASTO FABBRICATI
Ufficio provinciale di
Siena

Dichiarazione protocollo n. SI0087990 del 21/06/2011
Planimetria di u.i.u. in Comune di Castiglione D'orcia
Case Sparse Zona Artigianale Borgheretto civ. SNC

Identificativi Catastali:
Sezione:
Foglio: 79
Particella: 200
Subalterno: 24

Compilata da:
Vagaggini Paolo
Iscritto all'albo:
Ingegneri
Prov. Siena N. 489

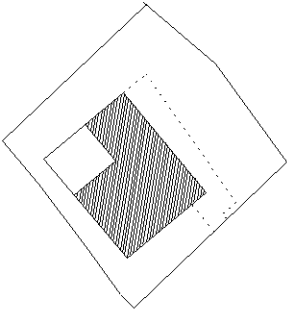
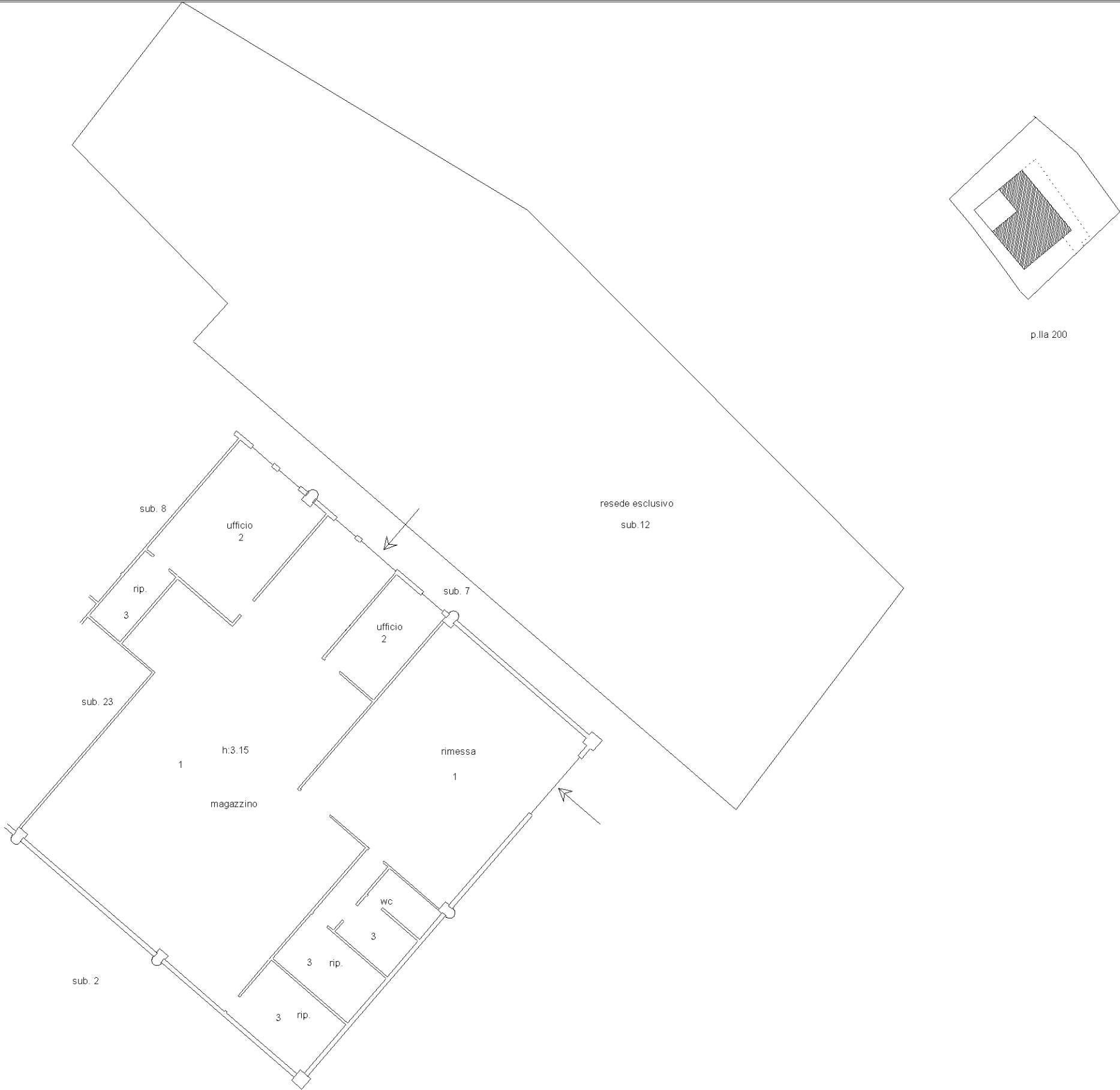

p.lla 200



PIANO TERRENO