

Data presentazione: 20/12/1989 - Data: 26/01/2021 - n. T46415 - Richiedente: CNPSMN76T30F592N

REDAZIONE
19 ind 487



MINISTERO DELLE FINANZE

DIREZIONE GENERALE DEL CATASTO E DEI SS.TT.EE.

CATASTO EDILIZIO URBANO (RDL 13-4-1939, n. 652)

MOD. B

LIRE
250

metria di u.i.u. in Comune di CHIANCIANO TERME via 2 GIUGNO

civ. 29



Planimetria Rapp. 1:2000
Foglio n. 1
Particella n. 337

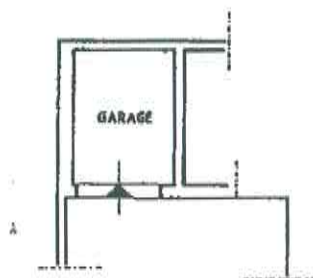

PIANO TERRENO H=2.70

ORIENTAMENT



SCALA DI 1:

Nota: Questo progetto è fatto a cura del Redattore.

Ultima planimetria in atti
al catasto catastali

Data presentazione: 20/12/1989 - Data: 26/01/2021 - n. T46415 - Richiedente: CNPSMN76T30F592N
Totale schede: 1 - Formato di acquisizione: A4 (210x297) - Formato stampa richiesto: A4 (210x297)

Compilata dal GEOMETRA

(Titolo, cognome e nome)

PALAZZI GIAMPIERO

Iscritto all'albo dei GEOMETRI

della provincia di SIENA

data 18.12.89 Firma [Signature]

RISERVATO ALL'UFFICIO



MINISTERO DELLE FINANZE
DIREZIONE GENERALE DEL CATASTO E DEI SS.TT.EE.
CATASTO EDILIZIO URBANO (RDL 13-4-1939, n. 852)

MOD. 89 (CEU)

LIRE
250

si trova in Comune di CHIANCIANO TERME, via 2 GIUGNO civ. 23

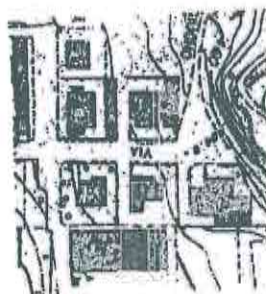

Planimetria Rapp. 1:2000
Foglio n. 1
Particella n. 337

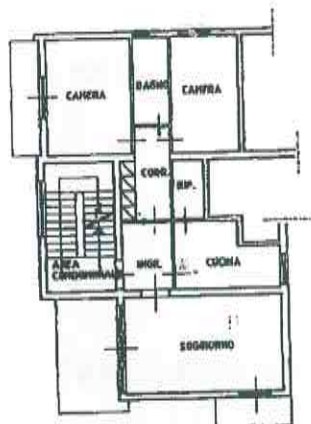

PIANO PRIMO H=3.00

ORIENTAMENTO



SCALA DI 1:200

per om. di N.C. ☐
per variazione ☒
per alterati catastali

Completata dal GEOMETRA
PALA GIAMPIERO
(Firma, cognome e nome)
iscritto all'albo dei GEOMETRI
della provincia di SIENA n. 307
data 18.12.89 Firma [Signature]

RISERVATO ALL'UFFICIO