

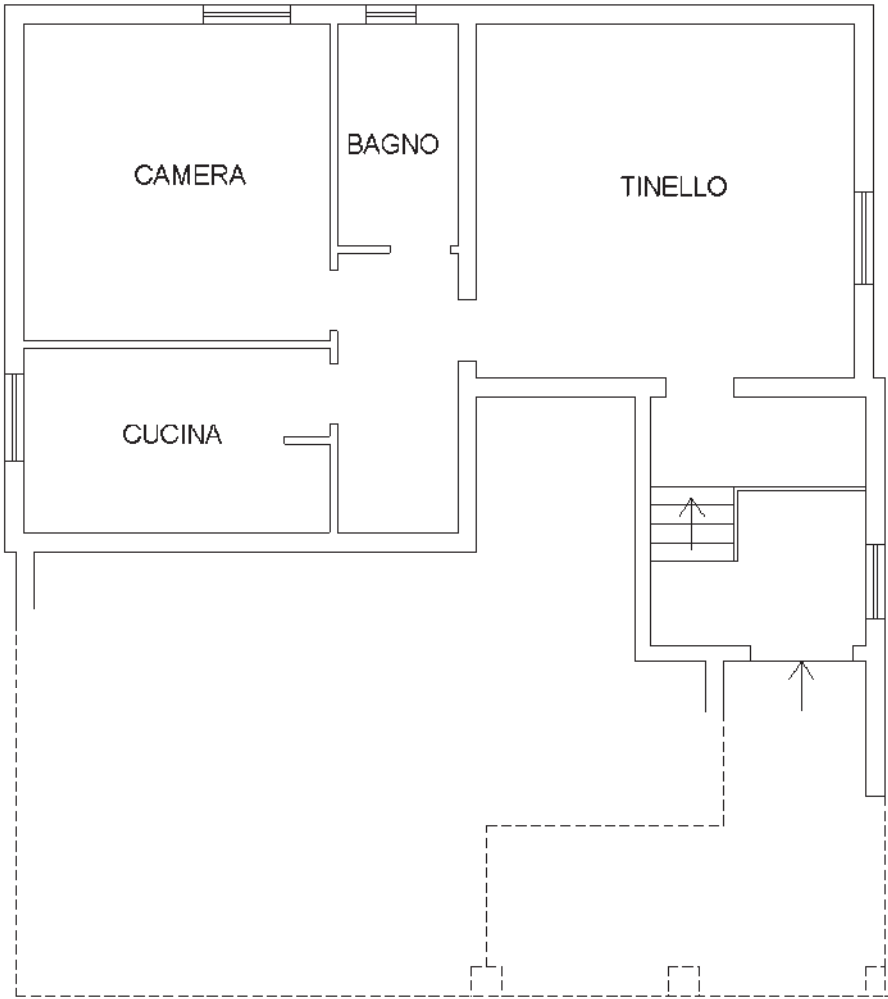

Dichiarazione protocollo n. _____ del _____	
Planimetria di u.i.u. in Comune di Sinalunga	
Localita' Capacciola	civ. 191/A
Identificativi Catastali:	
Sezione:	Compilata da: Riboloni Oreste
Foglio: 63	Isritto all'albo: Geometri
Particella: 208	Prov. Perugia
Subalterno: 1	N. 2678

Scheda n. 1 Scala 1:100



PIANO TERRA h=2,80

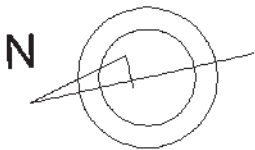



MINISTERO DELLE FINANZE

DIREZIONE GENERALE DEL CATASTO E DEI SERVIZI TECNICI ERARIALI

Lire
15

V. II

CATASTO EDILIZIO URBANO

DECRETO LEGGE 11 APRILE 1939, N. 652

di via CHIUSI di SINALUNGA

Via CAPACCIOLA

ALUMBC

MICHELE

presentata all'Ufficio Tecnico Erariale di SIENA

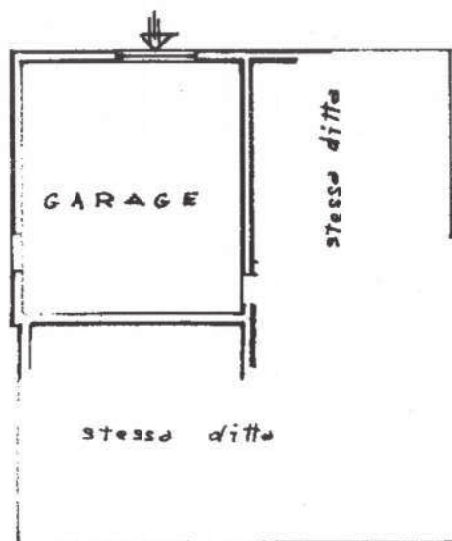

P. SEMINTERRATO H = 2.40

VIA CHIUSI - SIENA

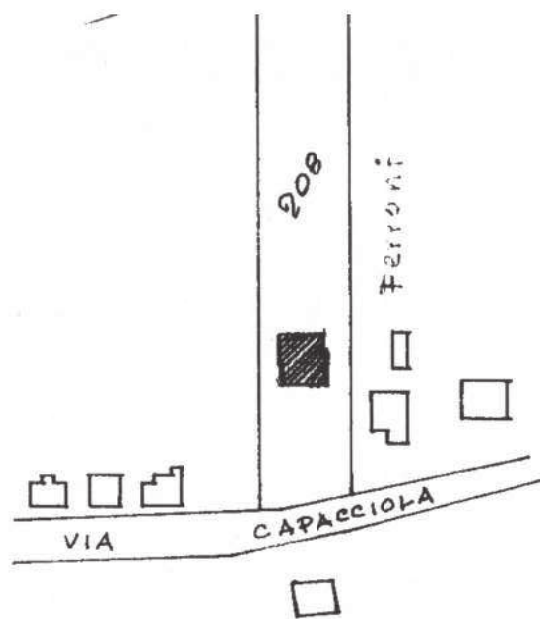

ORIENTAMENTO

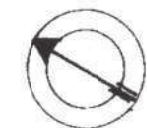

SCALA DI 1:200

Catasto dei Fabbricati - Situazione al 29/11/2019 - Comune di
LOCALITA' CAPACCIOLA piano: S1;

PER LE ANNOTAZIONI D'UFFICIO

Compilata dal **GEOM.**
(Titolo, nome e cognome del tecnico)
Michele Palumbo
Iscritto all'Albo dei Geometri
della Provincia di **SIENA**
DATA **21 10 1977**
Firma: **Michele Palumbo**

ELABORATO PLANIMETRICO		Compilato da: Riboloni Orate		Iscritto all'albo: Geometri		Prov. Perugia		N. 2678	
Comune di Sinalunga		Sezione:		Foglio: 63		Particella: 203		Protocollo n.	
Dimostrazione grafica dei subalterni								del	
						Tipo Mappale n. 8765		del 13/03/2020	
								Scala 1 : 500	

