

Agenzia delle Entrate
CATASTO FABBRICATI
Ufficio Provinciale di
Siena

Dichiarazione protocollo n. SI0036936 del 11/08/2021

Comune di Siena
Strada Dei Tufi

civ. 3

Identificativi Catastali:
Sezione:
Foglio: 88
Particella: 11
Subalterno: 110

Compilata da:
Innocenti Michele
Iscritto all'albo:
Geometri
Prov. Siena

N. 1013

Planimetria

Scheda n. 1

Scala 1:200

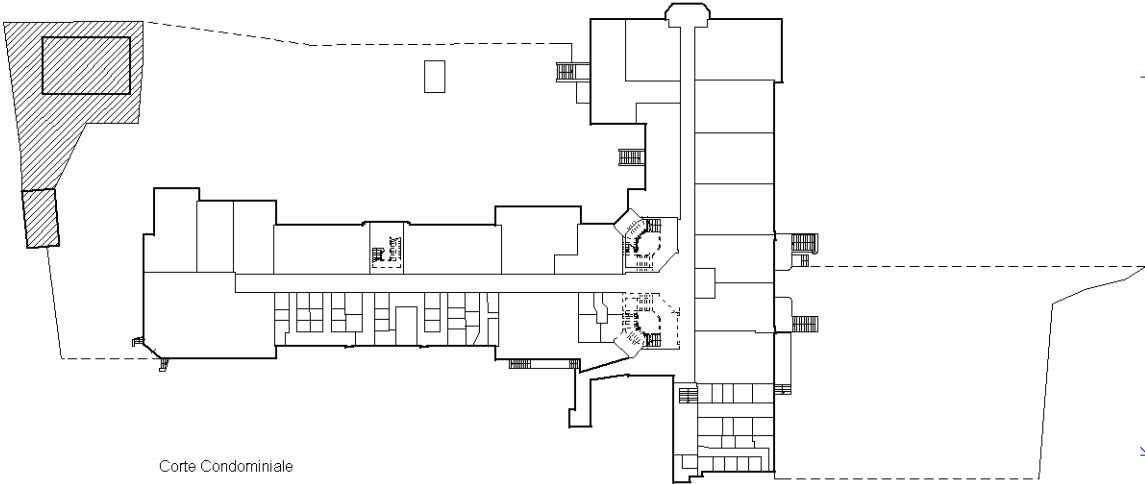

Corte Condominiale

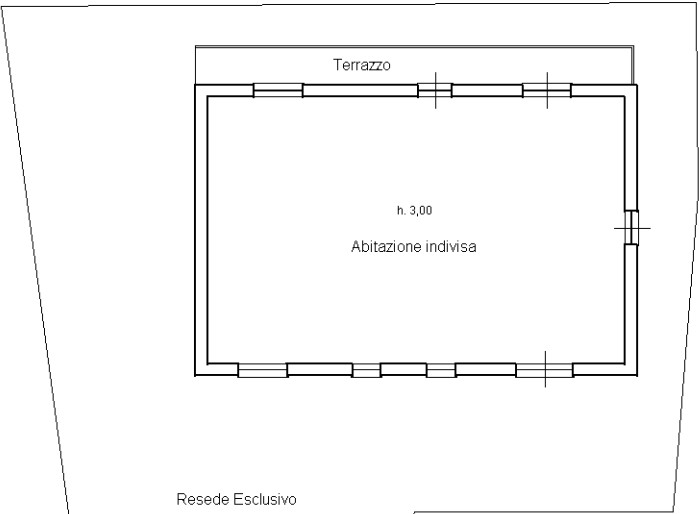

Abitazione indivisa

h. 3,00

Terrazzo

Resede Esclusivo

(Sub. 111)

Corte Condominiale

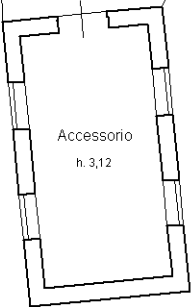

Accessorio
h. 3,12

Corte Condominiale

Corte Condominiale

Piano S1

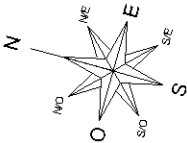

Ultima planimetria in atti