

Agenzia del Territorio
CATASTO FABBRICATI
Ufficio Provinciale di
Siena

Dichiarazione protocollo n. SI0088349 del 21/06/2011

Planimetria di u.i.u. in Comune di Siena

Strada Dei Tufi

civ.

Identificativi Catastali:

Sezione:

Foglio: 88

Particella: 11

Subalterno: 30

Compilata da:
Bocci Massimo

Iscritto all'albo:
Geometri

Prov. Siena

N. 597

Scheda n. 1

Scala 1:200

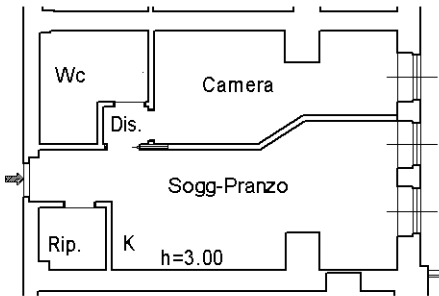
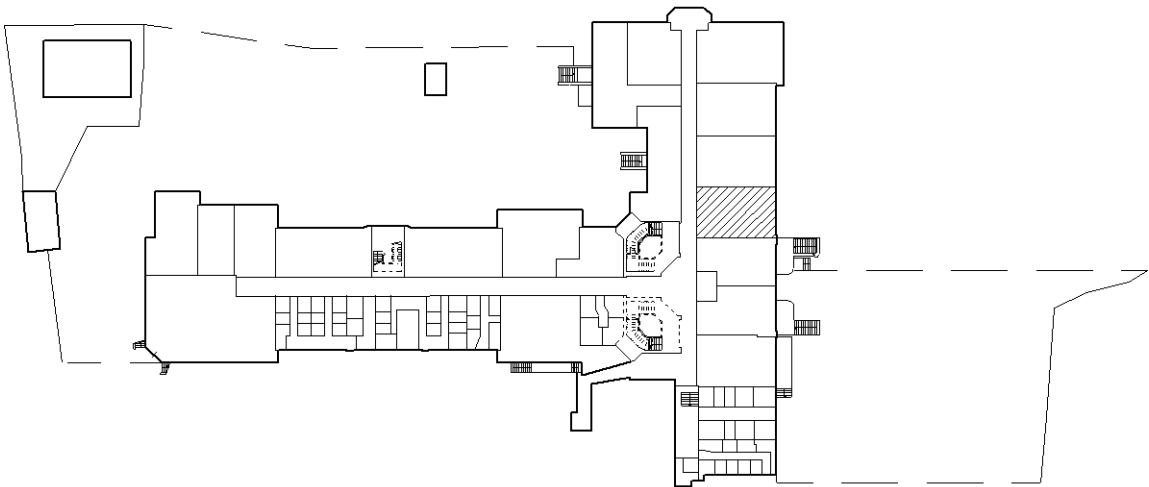

PIANO S1

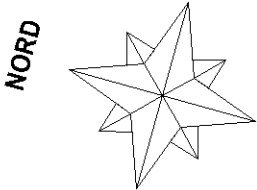

Ultima planimetria in atti

Agenzia del Territorio
CATASTO FABBRICATI
Ufficio Provinciale di
Siena

Dichiarazione protocollo n. SI0088349 del 21/06/2011

Planimetria di u.i.u. in Comune di Siena

Strada Dei Tufi

civ.

Identificativi Catastali:

Sezione:

Foglio: 88

Particella: 11

Subalterno: 175

Compilata da:
Bocci Massimo

Iscritto all'albo:
Geometri

Prov. Siena

N. 597

Scheda n. 1

Scala 1:200

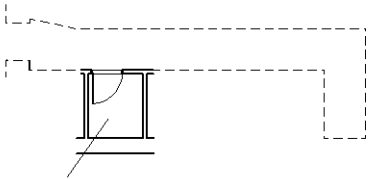
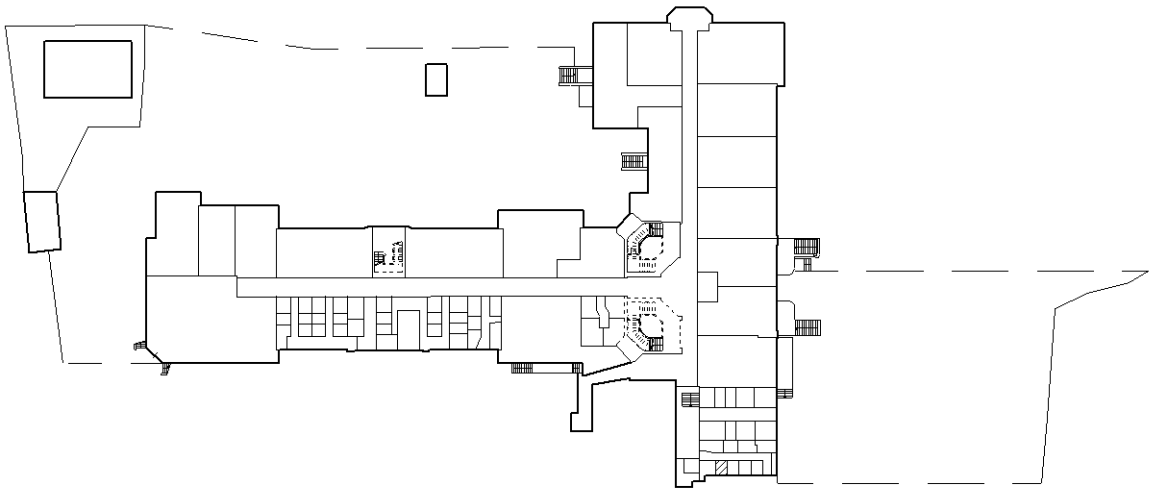

Magazzino (cantina)
h= 2.30

PIANO S1

NORD

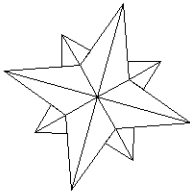

Ultima planimetria in atti

Agenzia del Territorio
CATASTO FABBRICATI
Ufficio Provinciale di
Siena

Dichiarazione protocollo n. SI0087773 del 22/06/2011

Planimetria di u.i.u. in Comune di Siena

Strada Dei Tufi

civ.

Identificativi Catastali:

Sezione:

Foglio: 88

Particella: 11

Subalterno: 231

Compilata da:
Bocci Massimo

Iscritto all'albo:
Geometri

Prov. Siena

N. 597

Scheda n. 1

Scala 1:200

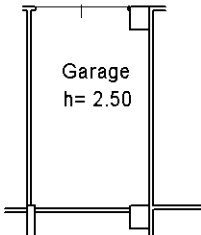
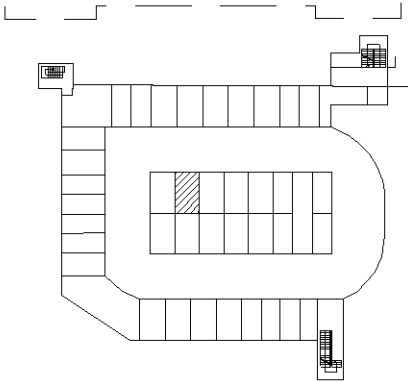

PIANO S3

NORD

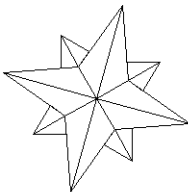

Ultima planimetria in atti