

Agenzia del Territorio
CATASTO FABBRICATI
Ufficio Provinciale di
Siena

Dichiarazione protocollo n. SI0088349 del 21/06/2011

Planimetria di u.i.u. in Comune di Siena

Strada Dei Tufi

civ.

Identificativi Catastali:

Sezione:

Foglio: 88

Particella: 11

Subalterno: 23

Compilata da:
Bocci Massimo

Iscritto all'albo:
Geometri

Prov. Siena

N. 597

Scheda n. 1

Scala 1:200

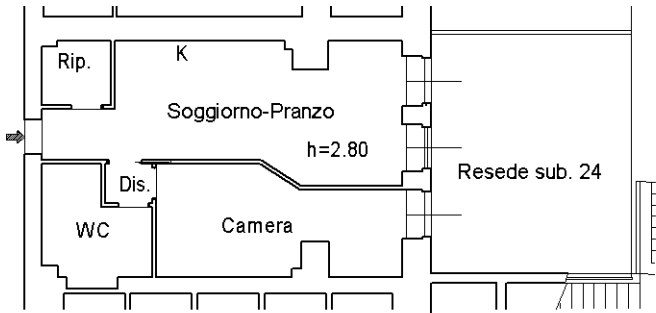
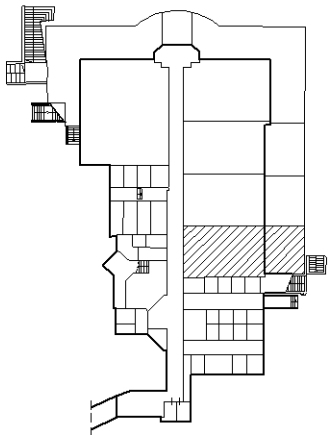

PIANO S2

NORD

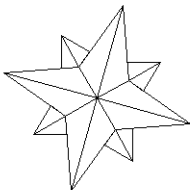

Ultima planimetria in atti

Data: 15/03/2021 - n. T163889 - Richiedente: NNCMHL75D14I726D

Totale schede: 1 - Formato di acquisizione: A4(210x297) - Formato stampa richiesto: A4(210x297)

Catasto dei Fabbricati - Situazione al 15/03/2021 - Comune di SIENA (I726) - < Foglio: 88 - Particella: 11 - Subalterno: 23 >
STRADA DEI TUFFI n. 3 piano: S2;

Agenzia del Territorio
CATASTO FABBRICATI
Ufficio Provinciale di
Siena

Dichiarazione protocollo n. SI0088349 del 21/06/2011

Planimetria di u.i.u. in Comune di Siena

Strada Dei Tufi

civ.

Identificativi Catastali:

Sezione:

Foglio: 88

Particella: 11

Subalterno: 172

Compilata da:
Bocci Massimo

Iscritto all'albo:
Geometri

Prov. Siena

N. 597

Scheda n. 1

Scala 1:200

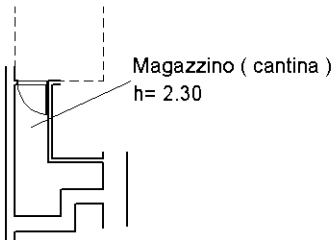
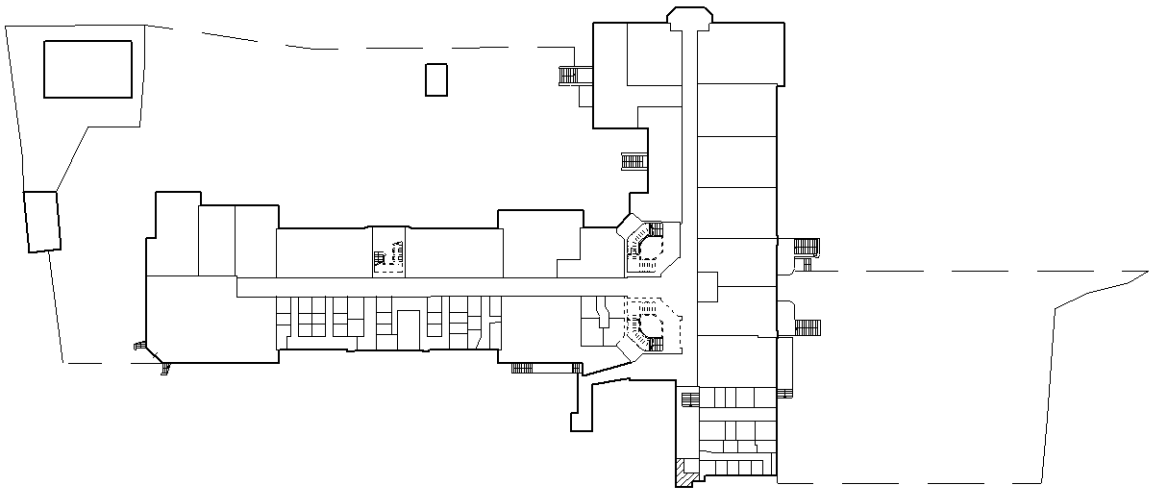

PIANO S1

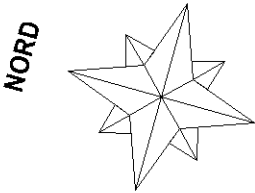

Ultima planimetria in atti

Agenzia del Territorio
CATASTO FABBRICATI
Ufficio Provinciale di
Siena

Dichiarazione protocollo n. SI0087773 del 22/06/2011

Planimetria di u.i.u. in Comune di Siena

Strada Dei Tufi

civ.

Identificativi Catastali:

Sezione:

Foglio: 88

Particella: 11

Subalterno: 234

Compilata da:
Bocci Massimo

Iscritto all'albo:
Geometri

Prov. Siena

N. 597

Scheda n. 1

Scala 1:200

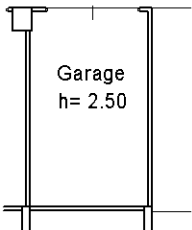
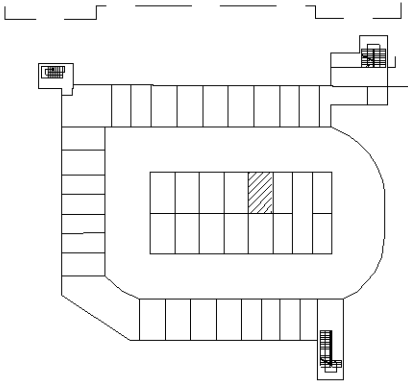

PIANO S3

NORD

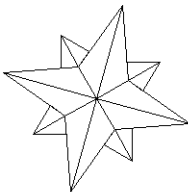

Ultima planimetria in atti