



N=5025400

E=1619400

1 Particella 184

**MODELLO UNICO INFORMATICO DI AGGIORNAMENTO DEGLI ATTI CATASTALI  
ACCERTAMENTO DELLA PROPRIETA' IMMOBILIARE URBANA**

mod. D1

<b>Quadro B   Dichiarazione di variazione presentata ai sensi dell'art. 20 del RDL 13 aprile 1939, n. 652</b>									
Tipo Mappale n.	del	Unita'	a destinazione ordinaria	n.	<b>1</b>	Unita' in soppressione	n.		
			speciale e particolare	n.		in variazione	n.	<b>1</b>	
			beni comuni non censibili	n.		in costituzione	n.		
Causali: <b>diversa distribuzione degli spazi interni</b>									
Data in cui la variazione si è verificata (ultimazione dei lavori): <b>09/12/2021</b>									
Documenti allegati:	Mod. 1N parte I	n.	<b>1</b>	Mod. 2N parte I	n.	planimetrie	n.	<b>1</b>	
	Mod. 1N parte II	n.	<b>1</b>	Mod. 2N parte II	n.	pagine elaborato planimetrico	n.		
Preallineamento	Vulture	n.		Variazioni	n.	Accatastamenti	n.		
	Unita' afferenti con intestati	n.		Unita' afferenti	n.				

<b>Quadro U   Unità Immobiliari</b>																	
Riferimenti Catastali						Utilità Comuni Censibili				Dati di Classamento Proposti							
N.	Part. spec.	Oper.	Sez.	Foglio	Particella Sub.	Op.	Sez.	Foglio	Particella Sub.	Z.C.	Cat.	Cl.	Cons.	Superf. cat.	Rendita	1N/2N	Plan.
											Piano		Scala	Interno	Lotto		Edificio
<b>1</b>		<b>V</b>		<b>26</b>	<b>184</b>	<b>1</b>				<b>U</b>	<b>A/2</b>	<b>3</b>	<b>8,5</b>	<b>185</b>	<b>430,21</b>	<b>SI</b>	<b>SI</b>
<b>via solferino 63A</b>											<b>S1-T 1</b>						

<b>Quadro D   Note Relative al Documento e Relazione Tecnica</b>
<p><b>a firmare l'elaborato e' l'arch. dugaria elena in qualita' di tecnico estimatore del tribunale di mantova nella persona del giudice dott. gibelli andrea. esecuzione immobiliare n. 286/2019 del r.g.e.</b></p>

<p>- Dichiaro di non essere nella condizione di sospensione o revoca dell'esercizio della professione.</p> <p>- Dichiaro di effettuare la presentazione del presente atto su incarico di:</p> <p><b>ARCH. DUGARIA ELENA</b></p> <p>quale soggetto obbligato, residente in <b>GAZZUOLO (MN) - VIA GONZAGA n. 00001 c.a.p. 46010</b></p> <p>- Dichiaro che il presente modello unico informatico di aggiornamento degli atti catastali è conforme ai documenti cartacei in originale sottoscritti da me medesimo e dal soggetto obbligato.</p> <p>Il Tecnico: <b>Arch. DUGARIA ELENA</b></p> <p><b>ALBO DEGLI ARCHITETTI DELLA PROVINCIA DI MANTOVA n. 598</b></p> <p>Codice Fiscale: <b>DGRLNE76C63E897Q</b></p>
---

Riservato all'Ufficio	Data _____	Protocollo _____
Verifica eseguita in data	Eseguita la registrazione	Notifica eseguita in data
_____	_____	_____
_____	_____	_____
l'incaricato	l'incaricato	l'incaricato

**ACCERTAMENTO DELLA PROPRIETA' IMMOBILIARE URBANA**  
**DICHIARAZIONE DI FABBRICATO URBANO A DESTINAZIONE ORDINARIA**

mod. 1NB - parte I

<b>A   Riferimenti Catastali del Fabbricato</b> C.T. Sez. _____ foglio <b>26</b> ple. <b>184</b> C.E.U. Sez. _____ foglio <b>26</b> ple. <b>184</b> <b>1</b>	<b>D   Destinazione degli Spazi ad Uso Comune</b> <b>1. DESTINAZIONE DEGLI SPAZI COPERTI DEL FABBRICATO</b> Guardiola <input type="checkbox"/> Alloggio custode <input type="checkbox"/> Sala riunioni (m <sup>2</sup> _____) <input type="checkbox"/> Atrio (m <sup>2</sup> _____) <input type="checkbox"/> Porticato - Piloty (m <sup>2</sup> _____) <input type="checkbox"/> Lavatoio (m <sup>2</sup> _____) <input type="checkbox"/> Piscina (m <sup>2</sup> _____) <input type="checkbox"/> Altra destinazione _____ <input type="checkbox"/> <b>2. DESTINAZIONE DEGLI SPAZI SCOPERTI NEL FABBRICATO</b> Terrazza (m <sup>2</sup> _____) <input type="checkbox"/> Cortile e camminamenti (m <sup>2</sup> _____) <input type="checkbox"/> Verde (m <sup>2</sup> _____) <input type="checkbox"/> Parcheggio auto (posti n. _____) <input type="checkbox"/> Tennis (campi n. _____) <input type="checkbox"/> Piscina (m <sup>2</sup> _____) <input type="checkbox"/> Altra destinazione _____ <input type="checkbox"/>																																																							
<b>B   Riferimenti Temporal del Fabbricato</b> Anno: _____ Di costruzione <b>2005</b> Di ristrutturazione totale _____																																																								
<b>C   Elementi Descrittivi del Fabbricato</b> <b>1. POSIZIONE RISPETTO AI FABBRICATI CIRCOSTANTI</b> <input type="checkbox"/> Isolato <input type="checkbox"/> Contiguo <input checked="" type="checkbox"/> A schiera Fa parte di un complesso immobiliare <input checked="" type="checkbox"/> NO <input type="checkbox"/> SI Se SI specificare: _____ fabbricati n. _____ <b>2. DESTINAZIONE E NUMERO DI U.I. IN CUI E' SUDDIVISO IL FABBRICATO</b> <input checked="" type="checkbox"/> Abitazioni n. <b>1</b> <input type="checkbox"/> Negozi n. _____ <input type="checkbox"/> Laboratori n. _____ <input type="checkbox"/> Magazzini n. _____ <input type="checkbox"/> Uffici n. _____ <input type="checkbox"/> Box, posto auto n. _____ <input type="checkbox"/> Autorimesse collettive n. _____ <input type="checkbox"/> Locali per attività sportive n. _____ <input type="checkbox"/> Unità immobiliari censibili nel gruppo 'B' n. _____ <b>3. IL FABBRICATO SI ARTICOLA IN N. _____ SCALE CON ACCESSO</b> <input checked="" type="checkbox"/> Unico Esterno <input type="checkbox"/> Plurimo Esterno <input type="checkbox"/> Dal cortile Interno <b>4. CARATTERISTICHE DIMENSIONALI DEL FABBRICATO</b> Piani fuori terra n. <b>2</b> Ovvero minimo _____ Massimo _____ Piani entro terra n. <b>1</b> Ovvero minimo _____ Massimo _____ <b>5. DENSITA' FONDIARIA</b> Rapporto tra volume fuori terra ed area del lotto _____ Rapporto tra volume entro terra ed area del lotto _____ <b>6. CORPI ACCESSORI</b> n. 1 n. 2 n. 3 n. 4 Piani fuori terra n. _____ n. _____ n. _____ n. _____ Piani entro terra n. _____ n. _____ n. _____ n. _____ <b>7. IL FABBRICATO E' CON CORTILE INTERNO</b> <input checked="" type="checkbox"/> NO <input type="checkbox"/> SI	<b>E   Posizione del Fabbricato</b> <b>TIPI DI AFFACCIO PREVALENTE</b> <table style="width: 100%;"><thead><tr><th></th><th colspan="4">FACCIATA</th></tr><tr><th>(*) n.</th><th>1</th><th>n. 2</th><th>n. 3</th><th>n. 4</th></tr></thead><tbody><tr><td>Su strada larga oltre 10 metri</td><td><input type="checkbox"/></td><td><input type="checkbox"/></td><td><input type="checkbox"/></td><td><input type="checkbox"/></td></tr><tr><td>Su strada larga fino 10 metri</td><td><input checked="" type="checkbox"/></td><td><input type="checkbox"/></td><td><input type="checkbox"/></td><td><input type="checkbox"/></td></tr><tr><td>Su piazza, largo o simile</td><td><input type="checkbox"/></td><td><input type="checkbox"/></td><td><input type="checkbox"/></td><td><input type="checkbox"/></td></tr><tr><td>Su distacco con fabbricato per abitazioni</td><td><input type="checkbox"/></td><td><input checked="" type="checkbox"/></td><td><input checked="" type="checkbox"/></td><td><input type="checkbox"/></td></tr><tr><td>Su distacco con fabbricato ad uso diverso</td><td><input type="checkbox"/></td><td><input type="checkbox"/></td><td><input type="checkbox"/></td><td><input type="checkbox"/></td></tr><tr><td>Su verde pubblico</td><td><input type="checkbox"/></td><td><input type="checkbox"/></td><td><input type="checkbox"/></td><td><input type="checkbox"/></td></tr><tr><td>Su verde privato: parco, giardino, attività agricola</td><td><input type="checkbox"/></td><td><input type="checkbox"/></td><td><input type="checkbox"/></td><td><input type="checkbox"/></td></tr><tr><td>Altro</td><td><input type="checkbox"/></td><td><input type="checkbox"/></td><td><input type="checkbox"/></td><td><input type="checkbox"/></td></tr><tr><td>Facciata in aderenza</td><td></td><td><input type="checkbox"/></td><td><input type="checkbox"/></td><td><input checked="" type="checkbox"/></td></tr></tbody></table> (*) Dell' accesso principale		FACCIATA				(*) n.	1	n. 2	n. 3	n. 4	Su strada larga oltre 10 metri	<input type="checkbox"/>	<input type="checkbox"/>	<input type="checkbox"/>	<input type="checkbox"/>	Su strada larga fino 10 metri	<input checked="" type="checkbox"/>	<input type="checkbox"/>	<input type="checkbox"/>	<input type="checkbox"/>	Su piazza, largo o simile	<input type="checkbox"/>	<input type="checkbox"/>	<input type="checkbox"/>	<input type="checkbox"/>	Su distacco con fabbricato per abitazioni	<input type="checkbox"/>	<input checked="" type="checkbox"/>	<input checked="" type="checkbox"/>	<input type="checkbox"/>	Su distacco con fabbricato ad uso diverso	<input type="checkbox"/>	<input type="checkbox"/>	<input type="checkbox"/>	<input type="checkbox"/>	Su verde pubblico	<input type="checkbox"/>	<input type="checkbox"/>	<input type="checkbox"/>	<input type="checkbox"/>	Su verde privato: parco, giardino, attività agricola	<input type="checkbox"/>	<input type="checkbox"/>	<input type="checkbox"/>	<input type="checkbox"/>	Altro	<input type="checkbox"/>	<input type="checkbox"/>	<input type="checkbox"/>	<input type="checkbox"/>	Facciata in aderenza		<input type="checkbox"/>	<input type="checkbox"/>	<input checked="" type="checkbox"/>
	FACCIATA																																																							
(*) n.	1	n. 2	n. 3	n. 4																																																				
Su strada larga oltre 10 metri	<input type="checkbox"/>	<input type="checkbox"/>	<input type="checkbox"/>	<input type="checkbox"/>																																																				
Su strada larga fino 10 metri	<input checked="" type="checkbox"/>	<input type="checkbox"/>	<input type="checkbox"/>	<input type="checkbox"/>																																																				
Su piazza, largo o simile	<input type="checkbox"/>	<input type="checkbox"/>	<input type="checkbox"/>	<input type="checkbox"/>																																																				
Su distacco con fabbricato per abitazioni	<input type="checkbox"/>	<input checked="" type="checkbox"/>	<input checked="" type="checkbox"/>	<input type="checkbox"/>																																																				
Su distacco con fabbricato ad uso diverso	<input type="checkbox"/>	<input type="checkbox"/>	<input type="checkbox"/>	<input type="checkbox"/>																																																				
Su verde pubblico	<input type="checkbox"/>	<input type="checkbox"/>	<input type="checkbox"/>	<input type="checkbox"/>																																																				
Su verde privato: parco, giardino, attività agricola	<input type="checkbox"/>	<input type="checkbox"/>	<input type="checkbox"/>	<input type="checkbox"/>																																																				
Altro	<input type="checkbox"/>	<input type="checkbox"/>	<input type="checkbox"/>	<input type="checkbox"/>																																																				
Facciata in aderenza		<input type="checkbox"/>	<input type="checkbox"/>	<input checked="" type="checkbox"/>																																																				

**ACCERTAMENTO DELLA PROPRIETA' IMMOBILIARE URBANA  
DICHIARAZIONE DI FABBRICATO URBANO A DESTINAZIONE ORDINARIA**

mod. 1NB - parte I

<b>F   Caratteristiche Costruttive del Fabbricato</b> <b>1. STRUTTURE PORTANTI VERTICALI</b> Muratura <input checked="" type="checkbox"/> Cemento armato <input type="checkbox"/> Ferro <input type="checkbox"/> Prefabbricate <input type="checkbox"/> Altre o tipiche del luogo _____ <input type="checkbox"/> <b>2. COPERTURA</b> A terrazza praticabile <input type="checkbox"/> A terrazza non praticabile <input type="checkbox"/> A tetto <input checked="" type="checkbox"/> <b>3. TAMPONATURE</b> Muratura <input checked="" type="checkbox"/> Muratura con intercapedine isolante <input type="checkbox"/> Pannelli prefabbricati <input type="checkbox"/> Faccie continue in vetro e metallo <input type="checkbox"/> Altro o tipiche del luogo _____ <input type="checkbox"/>	<b>I   Finiture delle Parti Esterne del Fabbricato</b> <b>1. TIPO PREVALENTE DI FINITURA ESTERNA</b> <div style="text-align: right; font-size: small;">facc. princ. / altre</div> Tinteggiatura <input checked="" type="checkbox"/> <input checked="" type="checkbox"/> Resino-plastica <input type="checkbox"/> <input type="checkbox"/> Piastrelle di klinker, cotto o simili <input type="checkbox"/> <input type="checkbox"/> Marmo o pietra naturale <input type="checkbox"/> <input type="checkbox"/> Pannelli in metallo, materiali plastici <input type="checkbox"/> <input type="checkbox"/> Legno <input type="checkbox"/> <input type="checkbox"/> Solo intonaco <input type="checkbox"/> <input type="checkbox"/> Altre o tipiche del luogo _____ <input type="checkbox"/> <input type="checkbox"/> <b>2. SERRAMENTI ESTERNI DEGLI ACCESSI AL FABBRICATO</b> <div style="text-align: right; font-size: small;">portone / altri accessi</div> Legno <input checked="" type="checkbox"/> <input checked="" type="checkbox"/> Metallo <input type="checkbox"/> <input checked="" type="checkbox"/> Altro _____ <input type="checkbox"/> <input type="checkbox"/> <b>3. FINITURE DI PARTICOLARE PREGIO</b> Indicare eventuali finiture di carattere ornamentale _____
<b>G   Dotazioni di Impianti nel Fabbricato</b> <b>IMPIANTO</b> Idrico <input type="checkbox"/> Elettrico <input type="checkbox"/> Gas <input type="checkbox"/> Telefonico <input type="checkbox"/> Fognario <input type="checkbox"/> Riscaldamento centralizzato <input type="checkbox"/> Acqua Calda centralizzata <input type="checkbox"/> Condizionamento centralizzato <input type="checkbox"/> Citofonico <input type="checkbox"/> Video - Citofono <input type="checkbox"/> Antenna TV centralizzata <input type="checkbox"/> Ascensore : (impianti n. _____) <input type="checkbox"/> Montacarichi <input type="checkbox"/> Altro _____ <input type="checkbox"/> Fonti energetiche alternative _____ <input type="checkbox"/>	<b>L   Finiture delle Parti interne del Fabbricato</b> <b>1. TIPO PREVALENTE DI PAVIMENTAZIONE DI ATRIO E SCALE</b> <div style="text-align: right; font-size: small;">atrio      scale</div> Marmo o pietra naturale <input type="checkbox"/> <input type="checkbox"/> Piastrelle in ceramica, cotto gres e simili <input type="checkbox"/> <input type="checkbox"/> Moquette e altri tessili <input type="checkbox"/> <input type="checkbox"/> Materiali plastici e simili <input type="checkbox"/> <input type="checkbox"/> Legno <input type="checkbox"/> <input type="checkbox"/> Altro o tipiche del luogo _____ <input type="checkbox"/> <input type="checkbox"/> <b>2. TIPO PREVALENTE DI FINITURA DELLE PARETI DI ATRIO E SCALE</b> Idropittura <input type="checkbox"/> <input type="checkbox"/> Resino - plastica <input type="checkbox"/> <input type="checkbox"/> Smalto <input type="checkbox"/> <input type="checkbox"/> Laminati plastici <input type="checkbox"/> <input type="checkbox"/> Legno <input type="checkbox"/> <input type="checkbox"/> Marmo <input type="checkbox"/> <input type="checkbox"/> Altro o tipiche del luogo _____ <input type="checkbox"/> <input type="checkbox"/>
<b>H   Recinzioni</b> <b>INDICARE LA PRESENZA DI RECINZIONI</b> Muratura <input type="checkbox"/> Metalli lavorati <input type="checkbox"/> Maglie metalliche <input type="checkbox"/> Elementi prefabbricati <input type="checkbox"/> Altro _____ <input type="checkbox"/>	<b>M   Vincoli Artistici e Storici</b> L'IMMOBILE E' SOGGETTO A VINCOLI ARTISTICI O STORICI AI SENSI DELLA LEGGE 1/6/1939/ N.1089 :    NO <input checked="" type="checkbox"/> SI <input type="checkbox"/> Specificare il tipo di vincolo _____
IL TECNICO data _____  Firma e timbro _____	IL DICHIARANTE data _____  firma _____
Riservato all' Ufficio <span style="float: right;">Partita n. _____</span> Prot. n. _____ <span style="float: right;">Busta n. _____</span> L'incaricato _____	

**ACCERTAMENTO DELLA PROPRIETA' IMMOBILIARE URBANA**  
**DICHIARAZIONE DI UNITA'IMMOBILIARE A DESTINAZIONE ORDINARIA**

mod. 1NB - parte II

A   Riferimenti Catastali dell' Unità Immobiliare			
Sezione	Foglio	Particella	Subalterno
	<b>26</b>	<b>184</b>	<b>1</b>

B   Riferimenti Temporal	
Anno:	
Di costruzione	<b>2005</b> Di ristrutturazione totale

C   Dati Metrici dell' Unità Immobiliare	
C/1 UNITA' IMMOBILIARE CENSIBILE NEL GRUPPO 'A' E 'B'	
<input checked="" type="checkbox"/> Abitazioni o uffici privati <input type="checkbox"/> Alloggi collettivi, uffici pubblici, scuole o istituti di cultura	
1. VANI PRINCIPALI Camere, cucina, stanze,ecc. n. <b>6</b> sup. utile m <sup>2</sup> <b>88</b>	
2. ACCESSORI DIRETTI Bagni, W.C. n. <b>2</b> sup. utile m <sup>2</sup> <b>15</b> Corridoi, ripostigli, ecc. n. <b>1</b> sup. utile m <sup>2</sup> <b>5</b> SUPERFICIE LORDA (relativa ai punti 1 e 2) m <sup>2</sup> <b>123</b>	
3. ACCESSORI INDIRETTI Accessori complementari, cantine, soffitte, lavanderie e simili n. <b>3</b> sup. lorda m <sup>2</sup> <b>82</b>	
4. DIPENDENZE ESCLUSIVE Balconi, terrazzi, portici sup. lorda m <sup>2</sup> <b>41</b>	
5. PERTINENZE SCOPERTE ESCLUSIVE Giardino, cortile sup. lorda m <sup>2</sup> <b>208</b> Piscina, tennis, sup. m <sup>2</sup> Parcheggio auto per posti numero	
6. DATI RELATIVI ALL'ALTEZZA Altezza media U.I.U. cm. <b>270</b> Superficie dei vani principali ed accessori diretti aventi altezze medie inferiori a centimetri 230 m <sup>2</sup>	
7. PER LE U.I. CENSIBILI NEL GRUPPO 'B' INTEGRARE CON LE SEGUENTI INFORMAZIONI Piani fuori terra n. m <sup>3</sup> . Piani entro terra n. m <sup>3</sup> .	

C   Dati Metrici dell' Unità Immobiliare	
C/2 UNITA' IMMOBILIARE CENSIBILE NEL GRUPPO 'C' (Commerciale ed usi diversi da quelli indicati nel prospetto C/1)	
1. LOCALI PRINCIPALI: Piano lordi m <sup>2</sup> di cui utili m <sup>2</sup>	
2. LOCALI ACCESSORI DIRETTI: Piano lordi m <sup>2</sup> di cui utili m <sup>2</sup>	
3. LOCALI ACCESSORI INDIRETTI: Piano lordi m <sup>2</sup> di cui utili m <sup>2</sup> Piano lordi m <sup>2</sup> di cui utili m <sup>2</sup>	
4. DIPENDENZE ESCLUSIVE Balconi, terrazzi, portici sup. lorda m <sup>2</sup>	
5. PERTINENZE SCOPERTE ESCLUSIVE Superficie lorda m <sup>2</sup> Parcheggio auto per posti numero	
6. IL LOCALE HA ACCESSO CARRABILE Il locale ha accesso carrabile SI <input type="checkbox"/> NO <input type="checkbox"/>	
7. DATI RELATIVI ALL'ALTEZZA Altezza media dei locali principali cm Superficie dei locali principali ed accessori diretti aventi altezze medie inferiori a cm. 230 m <sup>2</sup>	

D   Dotazioni Tecnologiche dell' Unità Immobiliare	
IMPIANTO AUTONOMO	
Riscaldamento	<input type="checkbox"/>
Acqua calda	<input type="checkbox"/>
Condizionamento	<input type="checkbox"/>
Citofonico	<input type="checkbox"/>
Video - citofonico	<input type="checkbox"/>
Ascensore ad uso esclusivo	<input type="checkbox"/>
Ascensore : (impianti n. )	<input type="checkbox"/>
Ascensore di servizio	<input type="checkbox"/>
Montacarichi	<input type="checkbox"/>
Altro	<input type="checkbox"/>

**ACCERTAMENTO DELLA PROPRIETA' IMMOBILIARE URBANA  
DICHIARAZIONE DI UNITA'IMMOBILIARE A DESTINAZIONE ORDINARIA**

mod. 1NB - parte II

[illegible]

ACQUISIZIONE DATI METRICI - CALCOLO DELLE SUPERFICI CATASTALI

Unita' immobiliare n. 1								
Sezione:		Foglio: 26	Particella: 184		Subalterno: 1			
Tipologia		Altezza	Tipologia		Altezza	Tipologia		Altezza
Ambiente	Superficie	< 150 cm	Ambiente	Superficie	< 150 cm	Ambiente	Superficie	< 150 cm
A	123		D	41		F	208	
B	82							

LEGENDA - Decodifica Tipologie di Ambiente previsti:

- A - Vani aventi funzione principale / accessori a diretto servizio dei principali. Per le categorie C/1 e C/6 i vani aventi funzione principale saranno indicati con A1, i vani accessori a diretto servizio con A2
- B - Vani accessori a indiretto servizio della tipologia A qualora comunicanti
- C - Vani accessori a indiretto servizio della tipologia A qualora non comunicanti
- D - Balconi, terrazzi e simili comunicanti con i vani della tipologia A
- E - Balconi, terrazzi e simili non comunicanti con i vani della tipologia A
- F - Aree scoperte o assimilabili

**Agenzia delle Entrate**  
**CATASTO FABBRICATI**  
**Ufficio Provinciale di**  
**Mantova**

Dichiarazione protocollo n. del	
Comune di Castiglione Delle Stivier	
Via Solferino	civ. 63A
Identificativi Catastali:	Compilata da: Dugaria Elena
Sezione:	Iscritto all'albo: Architetti
Foglio: 26	
Particella: 184	
Subalterno: 1	Prov. Mantova N. 598

Planimetria	
Scheda n. 1	Scala 1:200

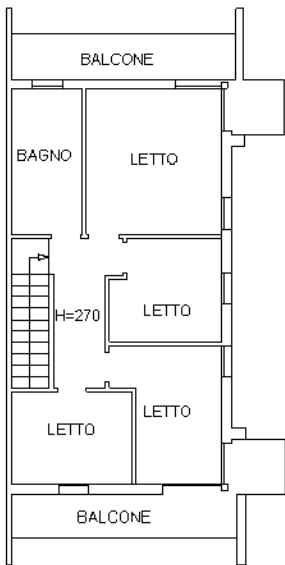

PIANO PRIMO

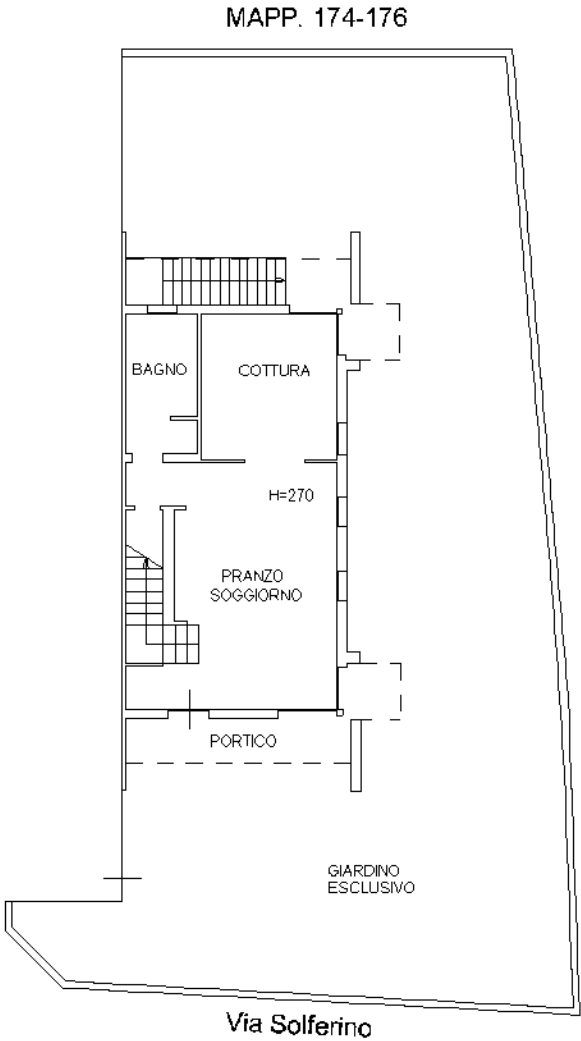

PIANO TERRA

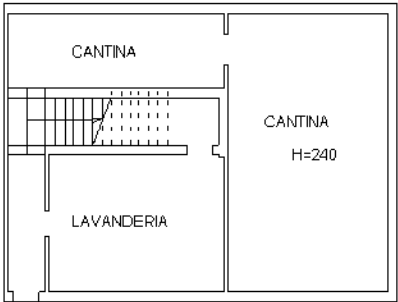

PIANO INTERRATO

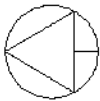



**Agenzia del Territorio**  
**CATASTO FABBRICATI**  
**Ufficio Provinciale di**  
**Mantova**

Dichiarazione protocollo n. MN0080121del 12/09/2005	
Planimetria di u.i.u. in Comune di Castiglione Delle Stivier	
Via Solferino civ. CM	
Identificativi Catastali:	Compilata da:
Sezione:	Buratto Andrea
Foglio: 26	Isoritto all'albo:
Particella: 184	Geometri
Subalterno: 10	Prov. Mantova N. 1954

Scheda n. 1      Scala 1:200

PIANO INTERRATO

proprietà stessa ditta

proprietà  
stessa ditta

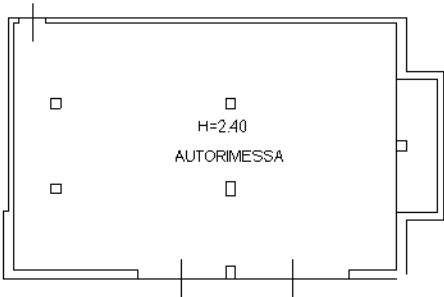

NORD

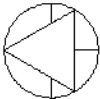

Ultima planimetria in atti