

**Agenzia delle Entrate**  
**CATASTO FABBRICATI**  
**Ufficio Provinciale di**  
**Siena**

Dichiarazione protocollo n. SI0045823 del 07/09/2021

Comune di Siena

Strada Dei Tufi

civ. 3

Identificativi Catastali:

Sezione:  
Foglio: 88  
Particella: 11  
Subalterno: 76

Compilata da:  
Innocenti Michele  
Iscritto all'albo:  
Geometri

Prov. Siena

N. 1013

Planimetria

Scheda n. 1

Scala 1:200

## Piano Primo

h. 3,33

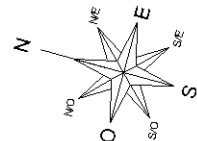
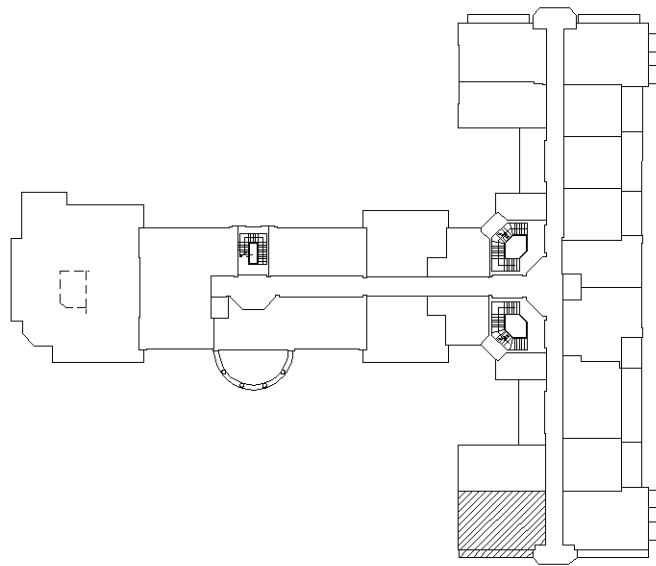
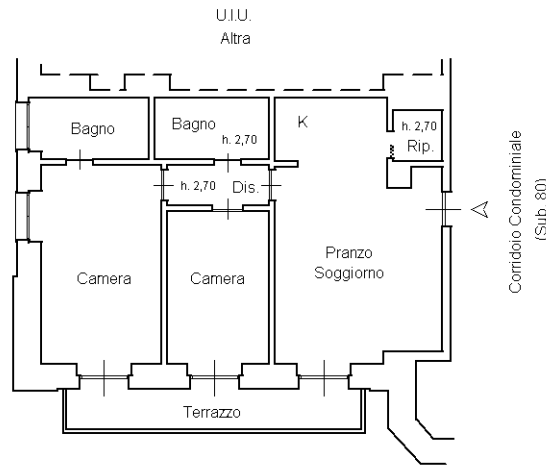

Ultima planimetria in atti

**Agenzia del Territorio  
CATASTO FABBRICATI  
Ufficio Provinciale di  
Siena**

Dichiarazione protocollo n. SI0088349 del 21/06/2011

Planimetria di u.i.u. in Comune di Siena

Strada Dei Tufi

civ.

Identificativi Catastali:

Sezione:  
Foglio: 88  
Particella: 11  
Subalterno: 164

Compilata da:  
Bocci Massimo

Iscritto all'albo:  
Geometri

Prov. Siena

N. 597

Scheda n. 1

Scala 1:200

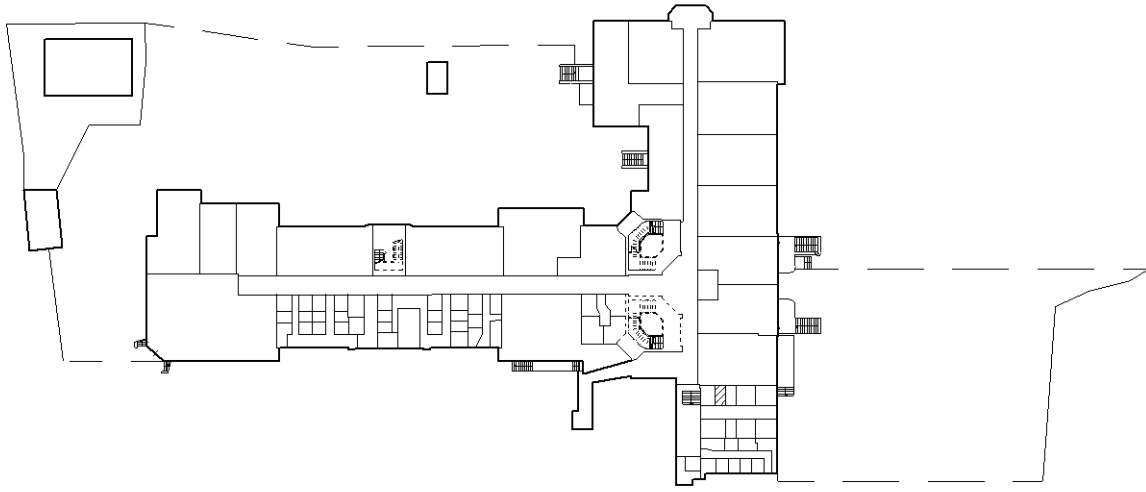

Magazzino ( cantina )  
h= 2.30

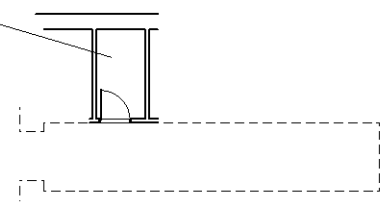

**PIANO S1**

**NORD**

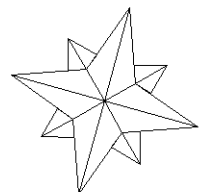

Ultima planimetria in atti

**Agenzia del Territorio  
CATASTO FABBRICATI  
Ufficio Provinciale di  
Siena**

Dichiarazione protocollo n. SI0087772 del 22/06/2011

Planimetria di u.i.u. in Comune di Siena

Strada Dei Tufi

civ.

Identificativi Catastali:

Sezione:  
Foglio: 88  
Particella: 11  
Subalterno: 198

Compilata da:  
Bocci Massimo

Iscritto all'albo:  
Geometri

Prov. Siena

N. 597

Scheda n. 1

Scala 1:200

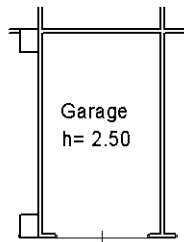
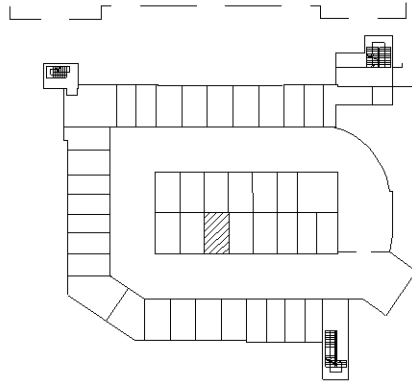

**PIANO S2**

**NORD**

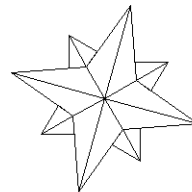

Ultima planimetria in atti