

**Agenzia del Territorio
CATASTO FABBRICATI
Ufficio Provinciale di
Siena**

Dichiarazione protocollo n. 000200947 del 15/09/2003

Planimetria di u.i.u. in Comune di Montalcino

Viale B. Crocchi

civ.

Identificativi Catastali:

Sezione:

Foglio: 46

Particella: 90

Subalterno: 11

Compilata da:

Corbelli Alessio

Iscritto all'albo:

Periti Edili

Prov. Siena

N. 685

Scheda n. 1

Scala 1:200

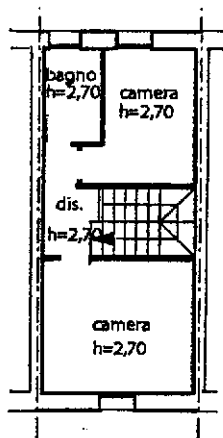

PIANO PRIMO

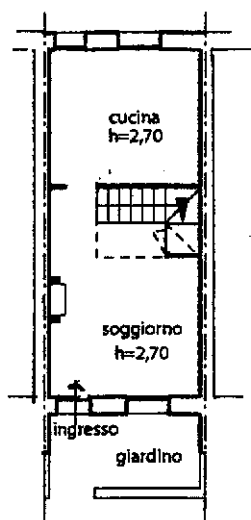

PIANO TERRENO

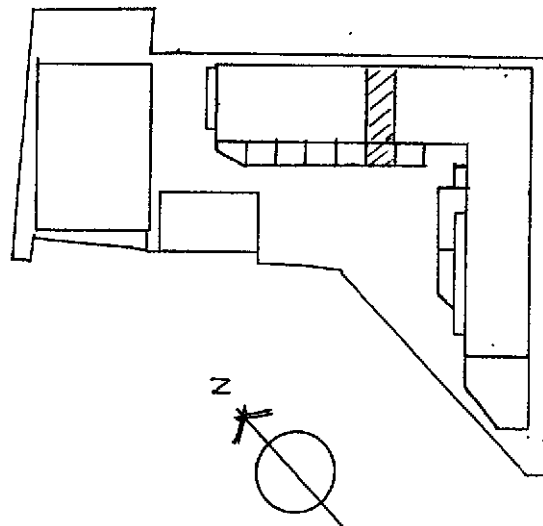

Viale Binda Crocchi

Ultima planimetria in atti