

Dichiarazione protocollo n. del

Comune di Asciano
Podere Santa Livia

civ. 142

Identificativi Catastali:

Sezione: Foglio: 138
Particella: 171
Subalterno: 3

Compilata da:
Biancolini David
Iscritto all'albo:
Geometri

Prov. Siena
N. 739

P.lla 7

RESEDE ESCLUSIVO

RESEDE ESCLUSIVO

P.lla 171
P.lla 170

PIANO TERRENO
H.2,50ml.

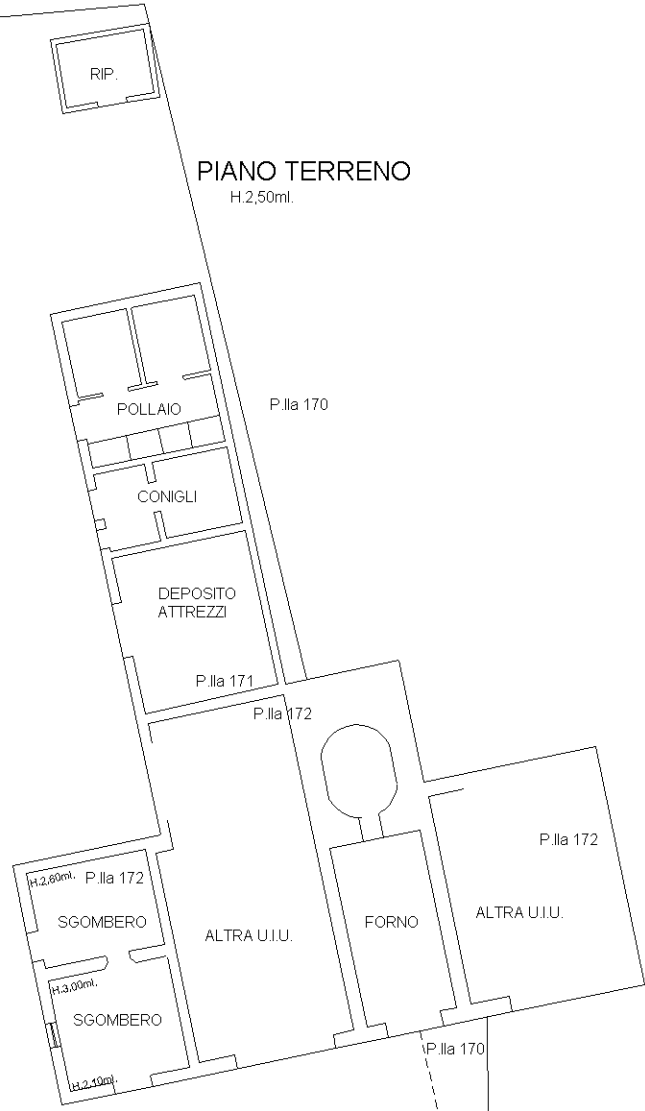

RESEDE ESCLUSIVO

P.lla 171

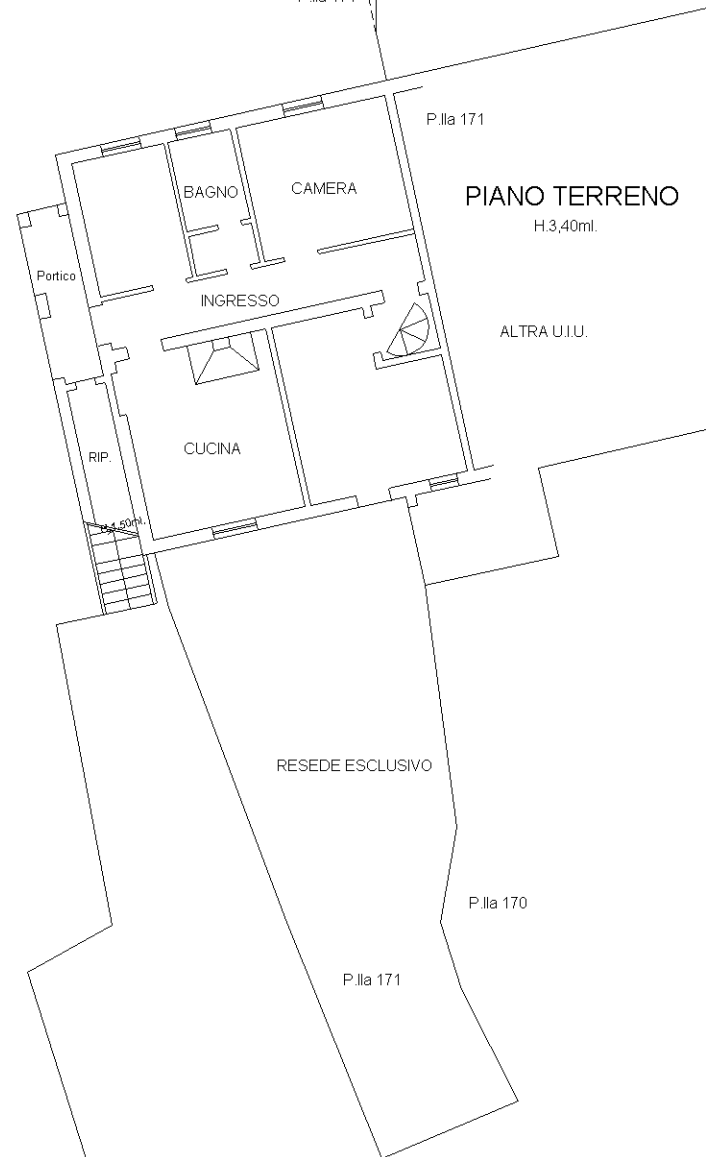

PIANO TERRENO
H.3,40ml.

RESEDE ESCLUSIVO

P.lla 170

P.lla 171

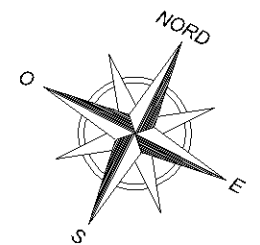



Agenzia delle Entrate
CATASTO FABBRICATI
 Ufficio provinciale di
 Siena

Planimetria

Scheda n.2 Scala 1: 200

Dichiarazione protocollo n.

Comune di Asciano

Podere Santa Livia

del

civ. 142

Subalterno: 3

Identificativi Catastali:

Sezione:

Foglio: 138

Particella: 171

Subalterno: 3

Compilata da:

Biancolini David

Iscritto all'albo:

Geometri

Prov. Siena

N. 739

P.lla 7

RESEDE ESCLUSIVO

RESEDE ESCLUSIVO

RESEDE ESCLUSIVO

P.lla 170

P.lla 171

P.lla 171

P.lla 170

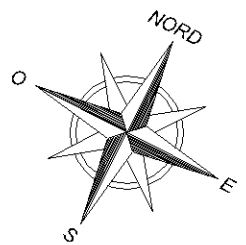

Agenzia delle Entrate
CATASTO FABBRICATI
Ufficio Provinciale di
Siena

Dichiarazione protocollo n. _____ del _____

Comune di Asciano

Podere Santa Livia

civ. 142

Identificativi Catastali:

Sezione:

Foglio: 138

Particella: 171

Subalterno: 4

Compilata da:
Biancolini David

Iscritto all'albo:
Geometri

Prov. Siena

N. 739

Planimetria

Scheda n. 1

Scala 1:200

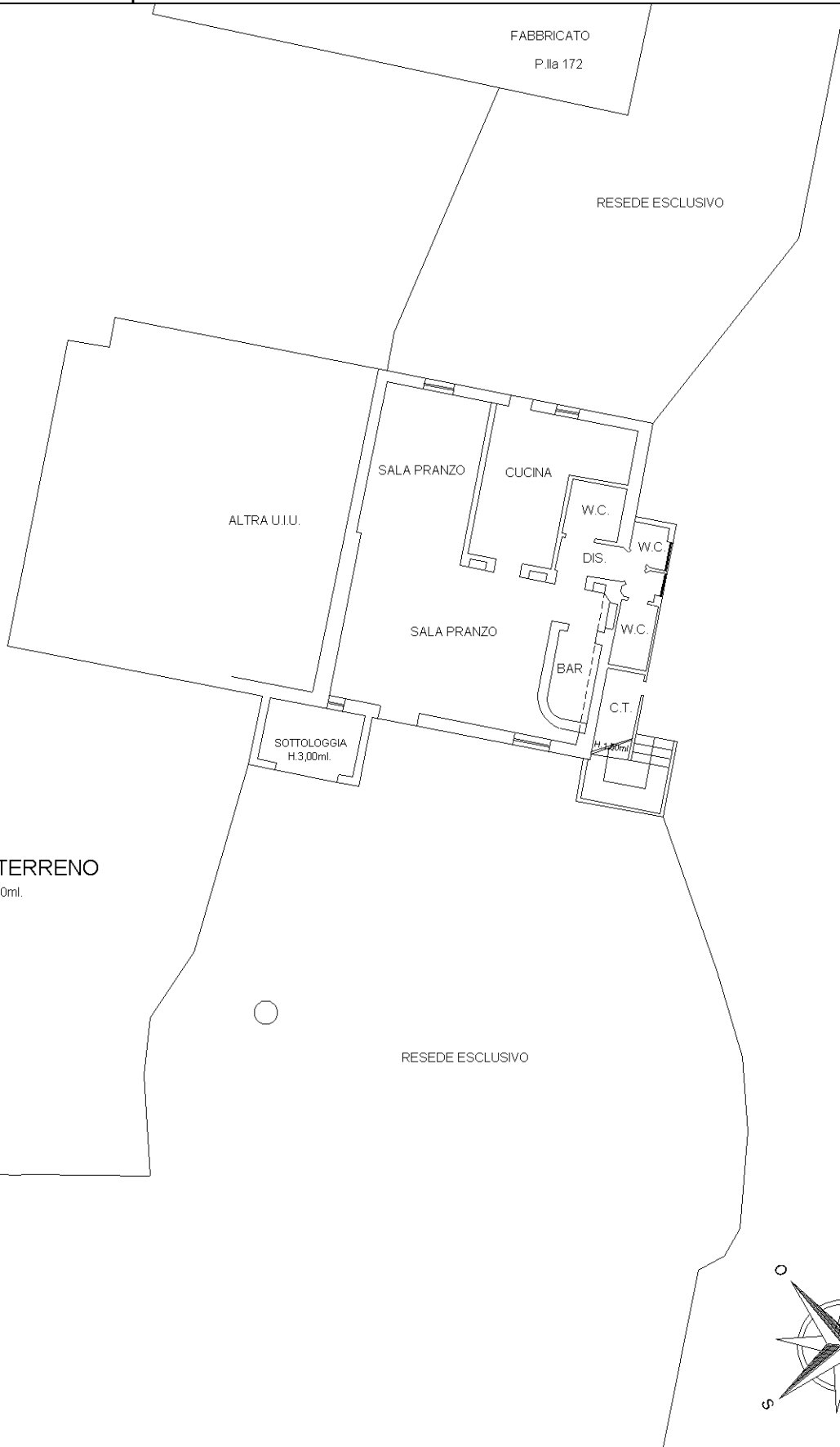

Agenzia delle Entrate
CATASTO FABBRICATI
Ufficio Provinciale di
Siena

Dichiarazione protocollo n. _____ del _____

Comune di Asciano

Podere Santa Livia

civ. 142

Identificativi Catastali:

Sezione:

Foglio: 138

Particella: 171

Subalterno: 4

Compilata da:
Biancolini David

Iscritto all'albo:
Geometri

Prov. Siena

N. 739

Planimetria

Scheda n. 2

Scala 1:500

PIANO TERRENO

P.la 171

P.la 171

RESEDE ESCLUSIVO

FABBRICATO

P.la 172

P.la 170

P.la 171

FABBRICATO

P.la 170

RESEDE ESCLUSIVO

P.la 171

P.la 171

P.la 170

P.la 170

RESEDE ESCLUSIVO

P.la 171

P.la 170

RESEDE ESCLUSIVO

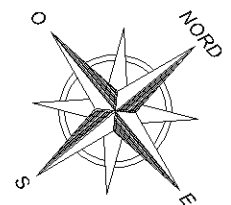

strada Provinciale Asciano-Rapolano T.



Agenzia delle Entrate
CATASTO FABBRICATI
Ufficio Provinciale di
Siena

Dichiarazione protocollo n. _____ del _____

Comune di Asciano

Podere Santa Livia

civ. 142

Identificativi Catastali:

Sezione:

Foglio: 138

Particella: 171

Subalterno: 9

Compilata da:
Biancolini David

Iscritto all'albo:
Geometri

Prov. Siena

N. 739

Planimetria

Scheda n. 1

Scala 1:200

PIANO TERRENO

Corte esclusiva

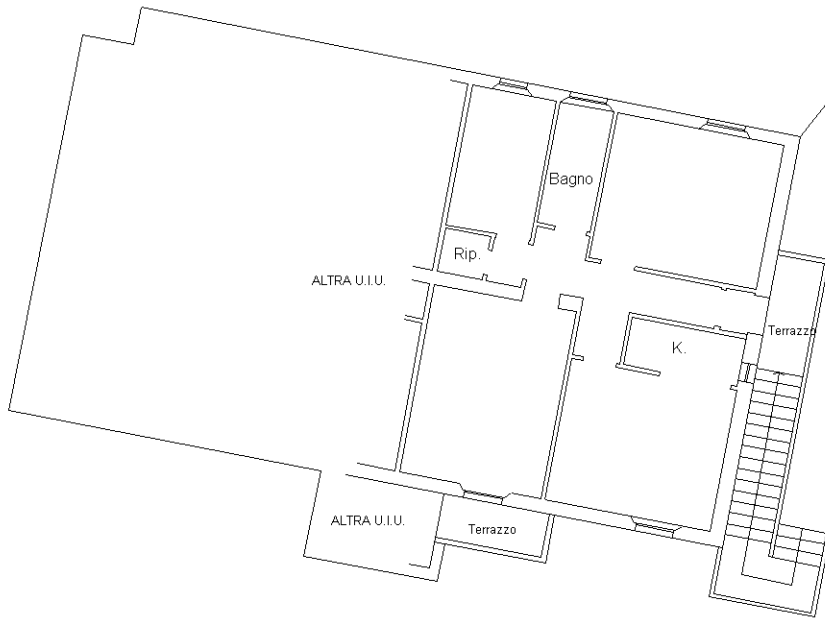

PIANO PRIMO

H.3,15ml.

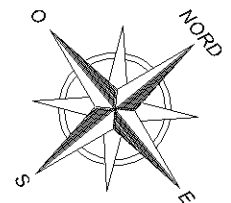

Agenzia delle Entrate
CATASTO FABBRICATI
Ufficio Provinciale di
Siena

Dichiarazione protocollo n. _____ del _____

Comune di Asciano

Podere Santa Livia

civ. 142

Identificativi Catastali:

Sezione:

Foglio: 138

Particella: 171

Subalterno: 9

Compilata da:
Biancolini David

Iscritto all'albo:
Geometri

Prov. Siena

N. 739

Planimetria

Scheda n. 2

Scala 1:200

PIANO TERRENO

Corte esclusiva

FABBRICATO

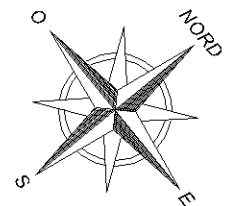

Agenzia delle Entrate
CATASTO FABBRICATI
Ufficio Provinciale di
Siena

Dichiarazione protocollo n. _____ del _____

Comune di Asciano

Podere Santa Livia

civ. 142

Identificativi Catastali:

Sezione:

Foglio: 138

Particella: 172

Subalterno: 2

Compilata da:
Biancolini David

Iscritto all'albo:
Geometri

Prov. Siena

N. 739

Planimetria

Scheda n. 1

Scala 1:200

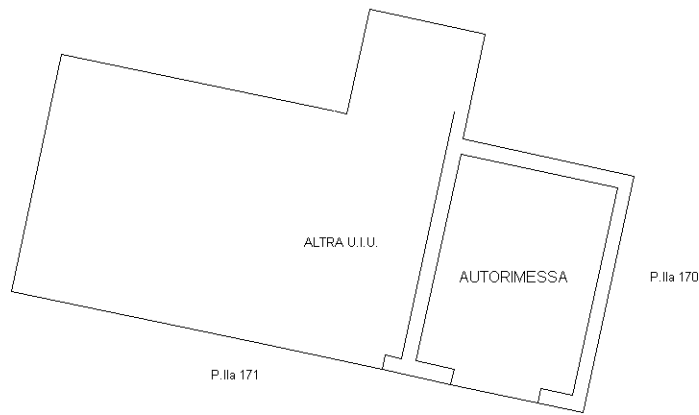

PIANO TERRENO

H.2,50ml.

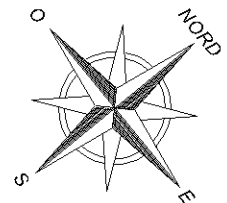



MINISTERO DELLE FINANZE

DIREZIONE GENERALE DEL CATASTO E DEI SERVIZI TECNICI ERARIALI

NUOVO CATASTO EDILIZIO URBANO

(R. DECRETO-LEGGE 13 APRILE 1939, N. 652)

Lire
200

Planimetria dell'immobile situato nel Comune di ASCIANO Via Loc. SANTA LIVIA

Ditta [REDACTED]

Allegata alla dichiarazione presentata all'Ufficio Tecnico Erariale di Sienna

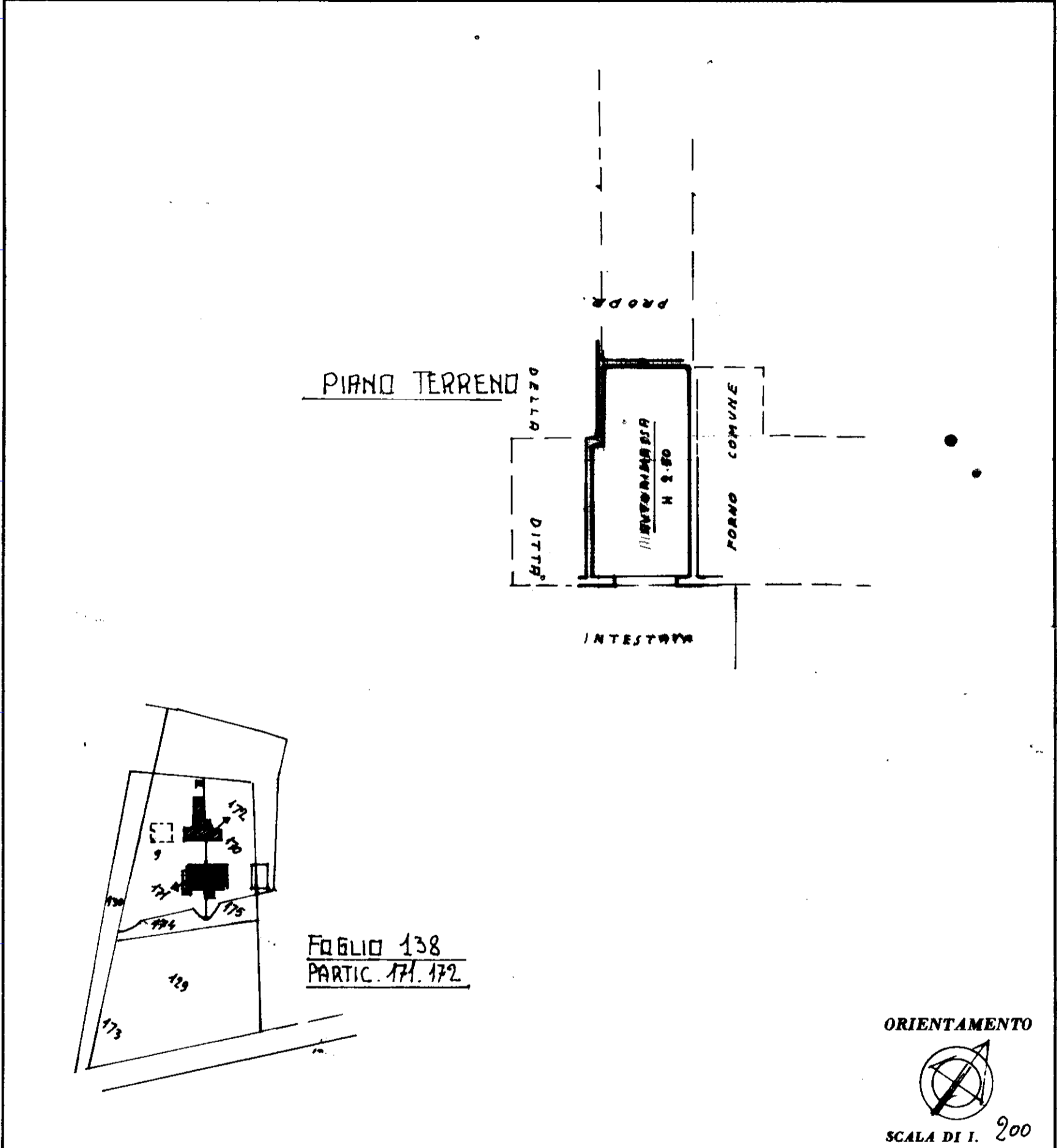

SPAZIO RISERVATO PER LE ANNOTAZIONI D'UFFICIO

DATA 30 MARZO 1987
 PROT. N° C8522

F 138
PART 172
1 Fusto E

Compilata dal geom. Elio Starini
 (Titolo, nome e cognome del tecnico)

Iscritto all'Albo dei geometri
 della Provincia di Sienna

DATA 30 marzo 1987

Firma: [Signature]