

TRIBUNALE DI SIENA

Oggetto: Esecuzione Immobiliare n. 129/2017 R.G.E. promossa dalla **BANCA MONTE DEI PASCHI DI SIENA SPA** nei confronti del Sig.

Consulente Tecnico d'Ufficio: geom. Gianni Rusci

Prossima udienza: 16 settembre 2020

DOCUMENTAZIONE CATASTALE

documentazione costituente il presente allegato:

- estratto della mappa catastale;
- elaborato planimetrico della particella 815 (*FABBRICATO A*, in massima parte);
- elenco subalterni della particella 815 (*FABBRICATO A*, in massima parte);
- planimetria e visura catastale della porzione attualmente censita come subalterno 16 della particella 815 (*FABBRICATO A*);
- planimetria e visura catastale della porzione attualmente censita come subalterni graffiati 4 e 5 della particella 817 (*FABBRICATO B*);
- planimetria e visura catastale della porzione attualmente censita come subalterno 12 della particella 815 (*FABBRICATO B*);
- planimetria e visura catastale della porzione attualmente censita come subalterno 14 della particella 815 (*FABBRICATO B*);

Monteriggioni (SI), 12.9.2020

Il C.T.U.
geom. Gianni Rusci





ELABORATO PLANIMETRICO		Agenzia delle Entrate CATASTO FABBRICATI Ufficio Provinciale di Siena	
Compilato da: Bechi David			
Iscritto all'albo: Architetti			
Prov. Siena		N. 563	
Comune di Siena		Protocollo n. SI0071217 del 24/12/2015	
Sezione: Foglio: 104 Particella: 815		Tipo Mappale n. del	
Dimostrazione grafica dei subalterni		Scala 1 : 500	

PIANO TERRA

PIANO TERRA AMMEZZATO

PIANO PRIMO

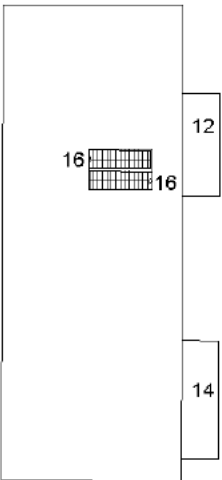
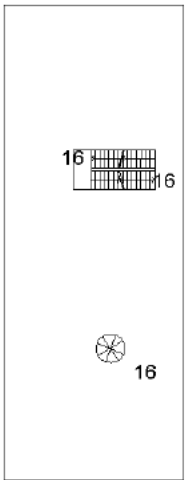
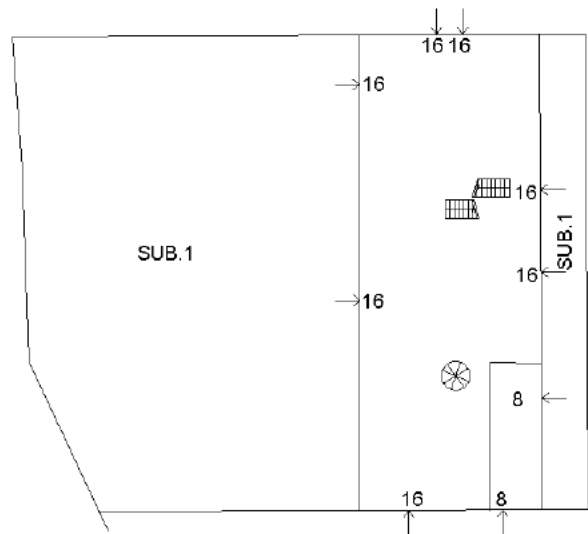

Ultima planimetria in atti

Direzione Provinciale di Siena
Ufficio Provinciale - Territorio
Servizi Catastali
Comune di: SIENA
Elenco Subalterni

ACCERTAMENTO DELLA PROPRIETA IMMOBILIARE URBANA
ELENCO DEI SUBALTERNI ASSEGNATI

Comune		Sezione	Foglio 104	Particella 815		Tipo mappale	del:
Sub	SIENA						
1	UBICAZIONE via/piazza strada di cerchiaia	n°civ	Piani T	Scala	Int.	DESCRIZIONE	
2						BENE COMUNE NON CENSIBILE A TUTTI I SUBB.	
3						DELLA P. LLA 815 (RESEDE)	
4	strada di cerchiaia					SOPPRESSO	
5						SOPPRESSO	
6	LOCALITA' CERCHIAIA					SOPPRESSO	
7	LOCALITA' CERCHIAIA					SOPPRESSO	
8	strada di cerchiaia		T			BENI COMUNI NON CENSIBILI A TUTTI I SUBB.	
9						DELLA P. LLA 815 E DELLA 817 (CENTRALE TERMICA	
10						ED IDRICA)	
11	strada di cerchiaia					SOPPRESSO	
12	strada di cerchiaia		1			SOPPRESSO	
13	strada di cerchiaia		T-1			D/8	
14	strada di cerchiaia		1			SOPPRESSO	
15						D/8	
16	strada di cerchiaia		T-1			SOPPRESSO	
						NUOVA SAMAT	

Unità immobiliari n. 16

Tributi erariali: 0,00

Visura telematica



Dichiarazione protocollo n. SI0071217 del 24/12/2015
Planimetria di u.i.u. in Comune di Siena
Strada Di Cerchiaia civ.

Identificativi Catastali:
Sezione:
Foglio: 104
Particella: 815
Subalterno: 16

Compilata da:
Bechi David
Iscritto all'albo:
Architetti
Prov. Siena N.563

Scheda n.1 Scala 1:200

ESTRATTO DI MAPPA SCALA 1:2000

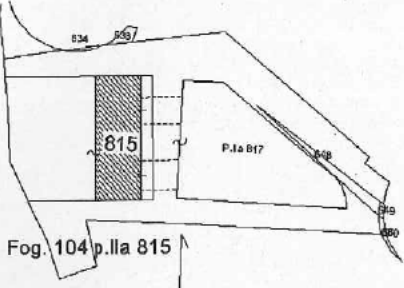

PIANO TERRA

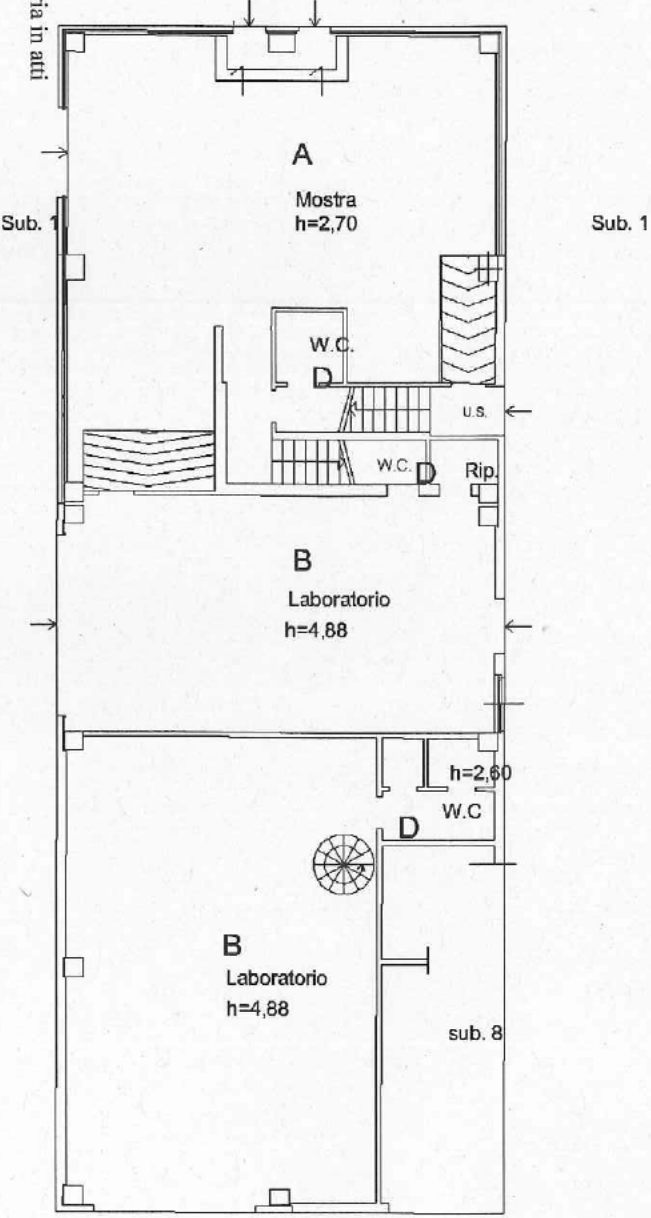

PIANO TERRA AMMEZZATO

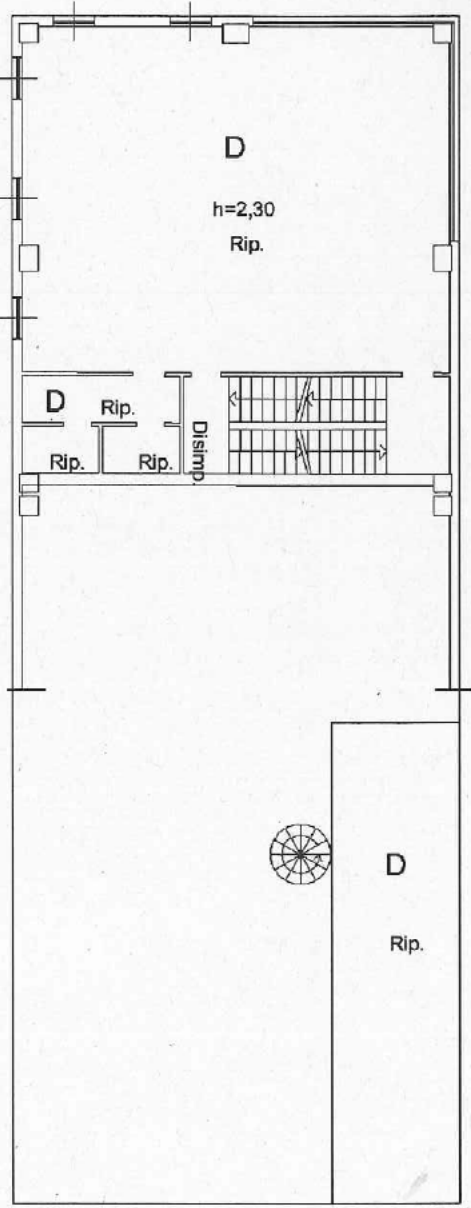

PIANO PRIMO

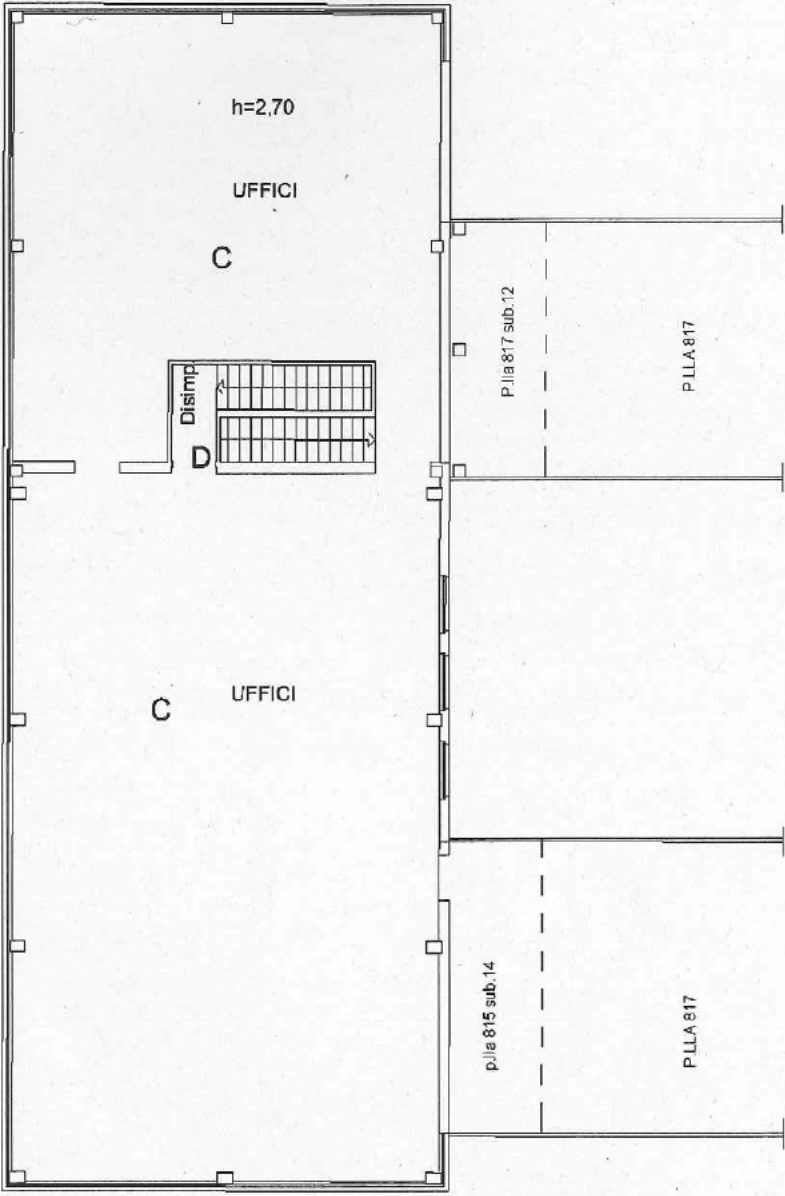

Visura storica per immobile

Data: 24/06/2019 - Ora: 17.44.59 Fine

Visura n.: T272488 Pag: 2

Situazione degli atti informatizzati dall'impianto meccanografico al 24/06/2019

Situazione degli intestati dal 04/05/2016

N.	DATI ANAGRAFICI	CODICE FISCALE	DIRITTI E ONERI REALI
1	nato a CASTELNUOVO BERARDENGA il		(1) Proprietà per 1/1
DATI DERIVANTI DA		ISTRUMENTO (ATTO PUBBLICO) del 04/05/2016 protocollo n. SI0049311 Voltura in atti dal 06/09/2016 Repertorio n.: 49186 Rogante: MANDARINI Sede: SIENA Registrazione: UU Sede: SIENA n: 3262 del 31/05/2016 CESSIONE DI AREA (n. 4351.1/2016)	

Situazione degli intestati dal 24/12/2015

N.	DATI ANAGRAFICI	CODICE FISCALE	DIRITTI E ONERI REALI
1	COMUNE DI SIENA con sede in SIENA	00050800523	(1t) Proprietà per l'area fino al 04/05/2016
2	NUOVA SAMAT DI con sede in SIENA	00764330528	(6) Superficie fino al 04/05/2016
DATI DERIVANTI DA		VARIAZIONE del 24/12/2015 protocollo n. SI0071217 in atti dal 24/12/2015 Registrazione: FUSIONE E CAMBIO DI DESTINAZIONE (n. 29752.1/2015)	

Per ulteriori variazioni richiedere le visure storiche dei seguenti immobili soppressi, originari del precedente:

- foglio 104 particella 815 subalterno 9
- foglio 104 particella 815 subalterno 10
- foglio 104 particella 815 subalterno 15

Unità immobiliari n. 1

Tributi erariali: Euro 0,90

Visura telematica

* Codice Fiscale Validato in Anagrafe Tributaria

UBICAZIONE

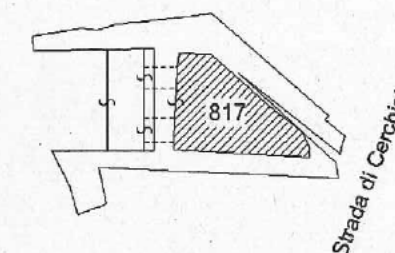

PIANO TERRENO

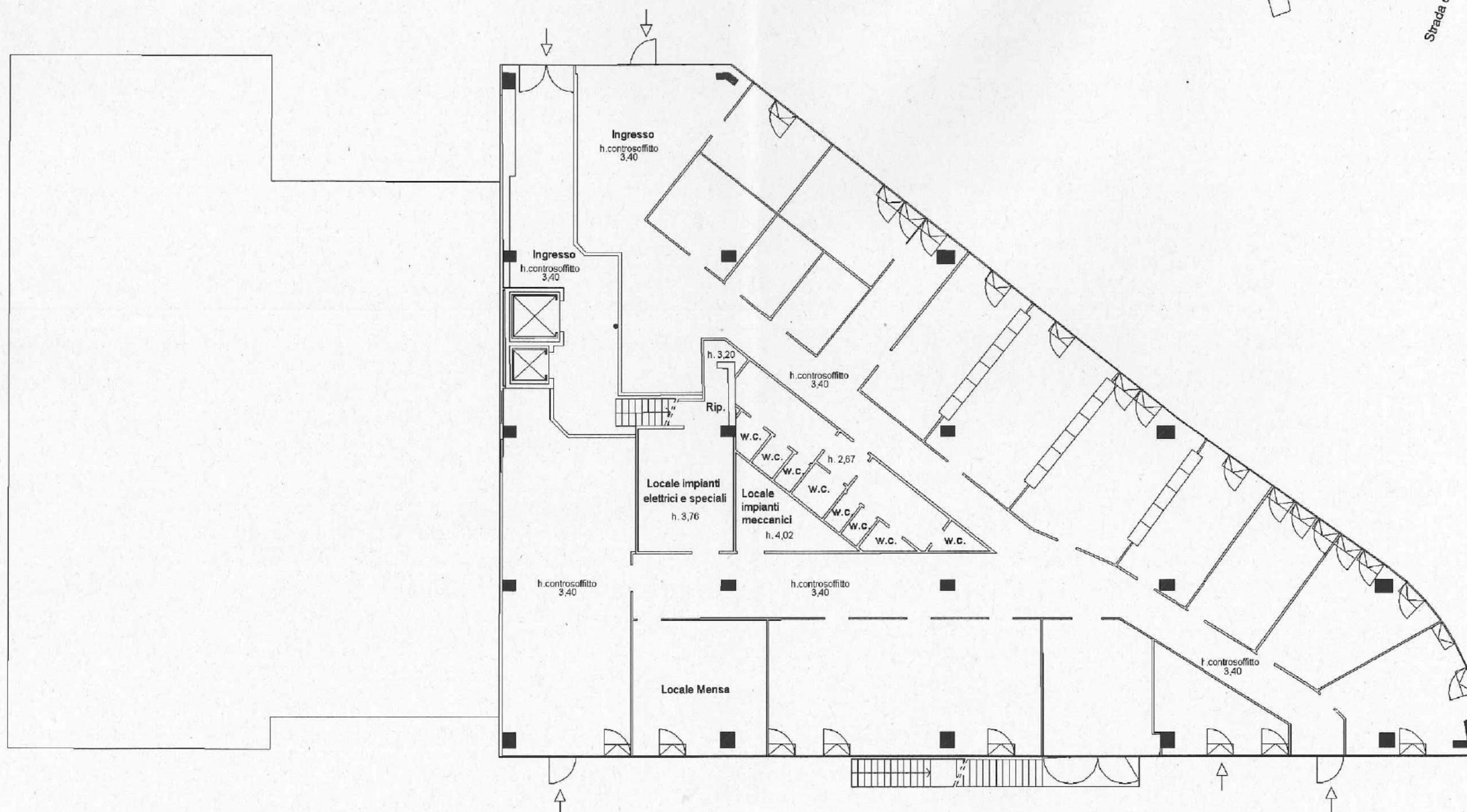

NORD



Orientamento

Agenzia delle Entrate
CATASTO FABBRICATI
Ufficio provinciale di
Siena

Dichiarazione protocollo n. SI0008954 del 09/02/2017

Planimetria di u.i.u. in Comune di Siena

Strada Di Cerchiaia

civ. 26

Identificativi Catastali:

Sezione:

Foglio: 104

Particella: 817

Subalterno: 4

Compilata da:

Berrettini Stefano

Iscritto all'albo:

Geometri

Prov. Siena

N. 911

Schema n. 2

Scala 1: 200

UBICAZIONE

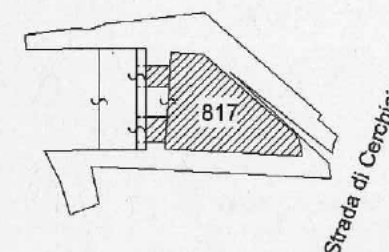

PIANO PRIMO

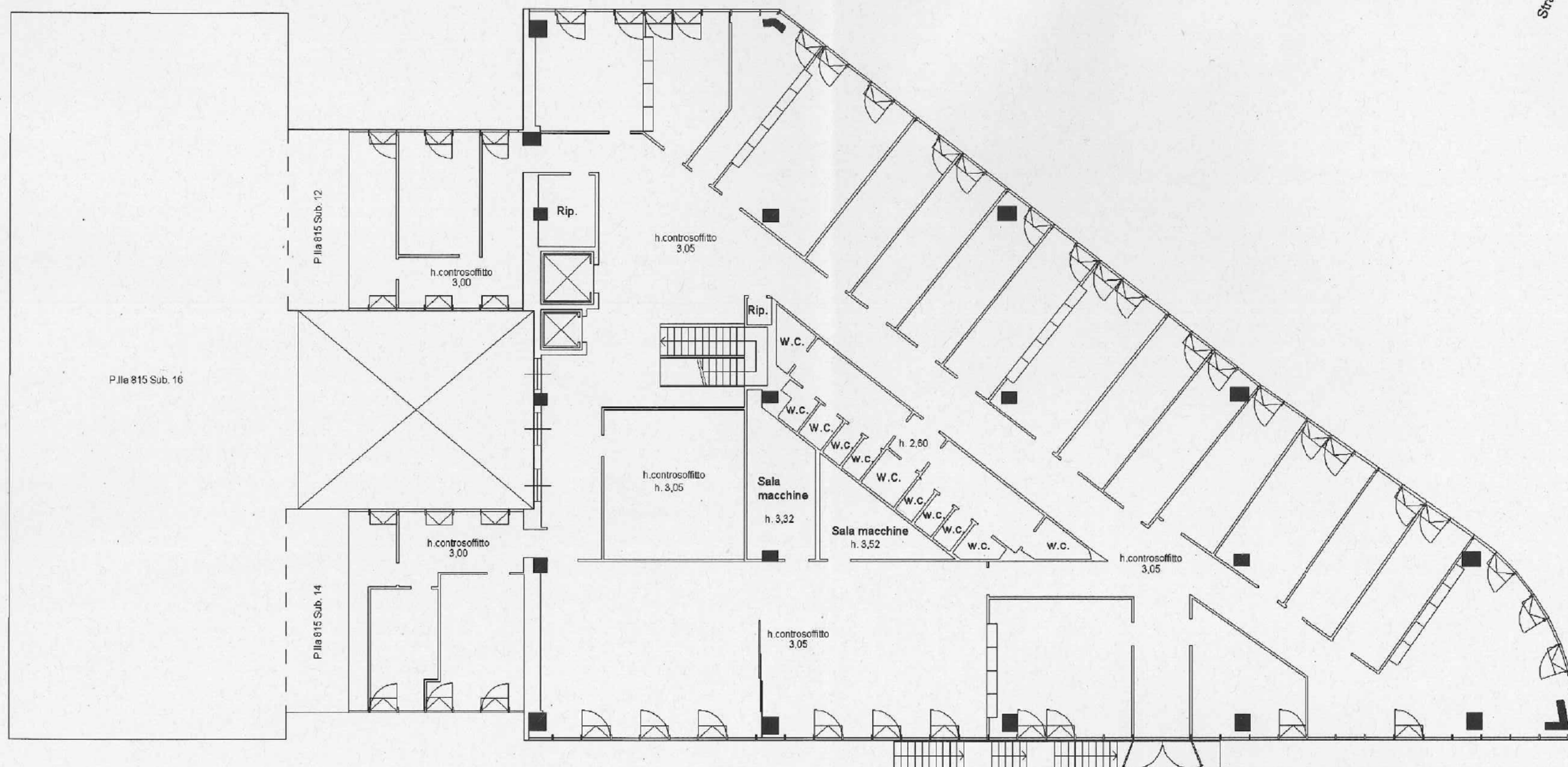

NORD



Orientamento

Catasto dei Fabbricati - Situazione al 28/06/2019 - Comune di SIENA(I726) - < Foglio: 104 Particella: 817 - Subalterno 4 > Immobile graffato

STRADA DI CERCHIAIA n. 26 piano: T-1;

Firmato Da: RUSCI GIANNI Emesso Da: ARUBAPEC S.P.A. NG CA 3 Serial#: 1a5be9c5aca05074490c4d64c60bc765

**Agenzia delle Entrate
CATASTO FABBRICATI
Ufficio Provinciale di
Siena**

Dichiarazione protocollo n. SI0008954 del 09/02/2017

Planimetria di u.i.u. in Comune di Siena

Strada Di Cerchiaia

civ. 26

Identificativi Catastali:

Sezione:

Foglio: 104

Particella: 817

Subalterno: 4

Compilata da:
Berrettini Stefano

Iscritto all'albo:
Geometri

Prov. Siena

N. 911

Scheda n. 3

Scala 1:500

PIANO TERRENO

P.lla 817 Sub. 4

Resede Esclusivo
P.lla 817 Sub. 5

NORD



Catasto dei Fabbricati - Situazione al 28/06/2019 - Comune di SIENA(I726) - < Foglio: 104 Particella: 817 - Subalterno 4 > Immobile graffiato
STRADA DI CERCHIAIA n. 26 piano: T-1;

Firmato Da: RUSCI GIANNI Emesso Da: ARUBAPEC S.P.A. NG CA 3 Serial#: 1a5be9c5aca05074490c4d64c60bc765

Visura storica per immobile

Situazione degli atti informatizzati dall'impianto meccanografico al 24/06/2019

Data: 24/06/2019 - Ora: 17.46.17 Segue

Visura n.: T273062 Pag: 1

Dati della richiesta	Comune di SIENA (Codice: I726)
Catasto Fabbricati	Provincia di SIENA
	Foglio: 104 Particella: 817 Sub.: 4

INTESTATO

1	nato a CASTELNUOVO BERARDENGA il	(1) Proprieta` per 1/1
---	----------------------------------	------------------------

Unità immobiliare dal 04/07/2017

N.	DATI IDENTIFICATIVI				DATI DI CLASSAMENTO						DATI DERIVANTI DA	
	Sezione Urbana	Foglio	Particella	Sub	Zona Cens.	Micro Zona	Categoria	Classe	Consistenza	Superficie Catastale	Rendita	
1		104	817	4	2		A/10	5	70 vani	Totale: 2154 m²	Euro 40.128,70	VARIAZIONE NEL CLASSAMENTO del 04/07/2017 protocollo n. SI0032680 in atti dal 04/07/2017 VARIAZIONE DI CLASSAMENTO (n. 8837.1/2017)
				5								
Indirizzo				STRADA DI CERCHIAIA n. 26 piano: T-1;								
Annotazioni				Classamento e rendita validati (D.M. 701/94)								

Mappali Terreni Correlati

Codice Comune I726 - Sezione - Foglio 104 - Particella 817

Situazione dell'unità immobiliare dal 09/02/2017

N.	DATI IDENTIFICATIVI				DATI DI CLASSAMENTO						DATI DERIVANTI DA	
	Sezione Urbana	Foglio	Particella	Sub	Zona Cens.	Micro Zona	Categoria	Classe	Consistenza	Superficie Catastale	Rendita	
1		104	817	4	2		A/10	5	70 vani	Totale: 2154 m²	Euro 40.128,70	DIVERSA DISTRIBUZIONE DEGLI SPAZI INTERNI del 09/02/2017 protocollo n. SI0008954 in atti dal 09/02/2017 DIVERSA DISTRIBUZIONE DEGLI SPAZI INTERNI (n. 3282.1/2017)
				5								
Indirizzo				, STRADA DI CERCHIAIA n. 26 piano: T-1;								
Annotazioni				classamento e rendita proposti (D.M. 701/94)								

Visura storica per immobile

Situazione degli atti informatizzati dall'impianto meccanografico al 24/06/2019

Data: 24/06/2019 - Ora: 17.46.18 Fine

Visura n.: T273062 Pag: 3

Situazione degli intestati dal 04/05/2016

N.	DATI ANAGRAFICI	CODICE FISCALE	DIRITTI E ONERI REALI
1	nato a CASTELNUOVO BERARDENGA il		(1) Proprietà per 1/1
DATI DERIVANTI DA		ISTRUMENTO (ATTO PUBBLICO) del 04/05/2016 protocollo n. SI0049311 Voltura in atti dal 06/09/2016 Repertorio n.: 49186 Rogante: MANDARINI Sede: SIENA Registrazione: UU Sede: SIENA n: 3262 del 31/05/2016 CESSIONE DI AREA (n. 4351.1/2016)	

Situazione degli intestati dal 25/11/2015

N.	DATI ANAGRAFICI	CODICE FISCALE	DIRITTI E ONERI REALI
1	COMUNE DI SIENA con sede in SIENA	00050800523	(1t) Proprietà per l'area 1/1 fino al 04/05/2016
2	NUOVA SAMAT DI con sede in SIENA	00764330528	(1s) Proprietà superficiaria per 1/1 fino al 04/05/2016
DATI DERIVANTI DA		VOLTURA D'UFFICIO del 25/11/2015 protocollo n. SI0030273 in atti dal 30/05/2016 Registrazione: Sede: RETT.INTESTAZIONE ISTANZA 29814/2016 (n. 2925.1/2016)	

Situazione degli intestati dal 25/11/2015

N.	DATI ANAGRAFICI	CODICE FISCALE	DIRITTI E ONERI REALI
1	NUOVA SAMAT DI CON SEDE IN SIENA con sede in SIENA	00764330528	(1) Proprietà per 1000/1000 fino al 25/11/2015
DATI DERIVANTI DA		VARIAZIONE del 25/11/2015 protocollo n. SI0066413 in atti dal 25/11/2015 Registrazione: FUSIONE CON CAMBIO DI DESTINAZIONE (n. 28678.1/2015)	

Per ulteriori variazioni richiedere le visure storiche dei seguenti immobili soppressi, originari del precedente:

- foglio 104 particella 817 subalterno 1
- foglio 104 particella 817 subalterno 3
- foglio 104 particella 817 subalterno 2

Unità immobiliari n. 1

Tributi erariali: Euro 0,90

Visura telematica

* Codice Fiscale Validato in Anagrafe Tributaria

Agenzia delle Entrate
CATASTO FABBRICATI
 Ufficio Provinciale di
 Siena

Dichiarazione protocollo n. SI0047859 del 01/09/2016

Planimetria di u.i.u. in Comune di Siena

Strada Di Cerchiaia

civ. 26

Identificativi Catastali:

Sezione:

Foglio: 104

Particella: 815

Subalterno: 12

Compilata da:

Berrettini Stefano

Iscritto all'albo:
Geometri

Prov. Siena

N. 911

Scheda n. 1

Scala 1:200

UBICAZIONE

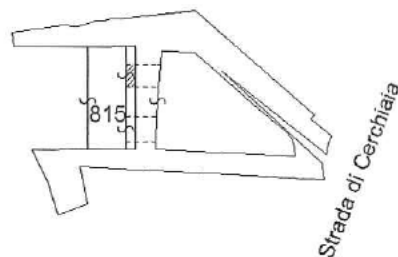

PIANO PRIMO

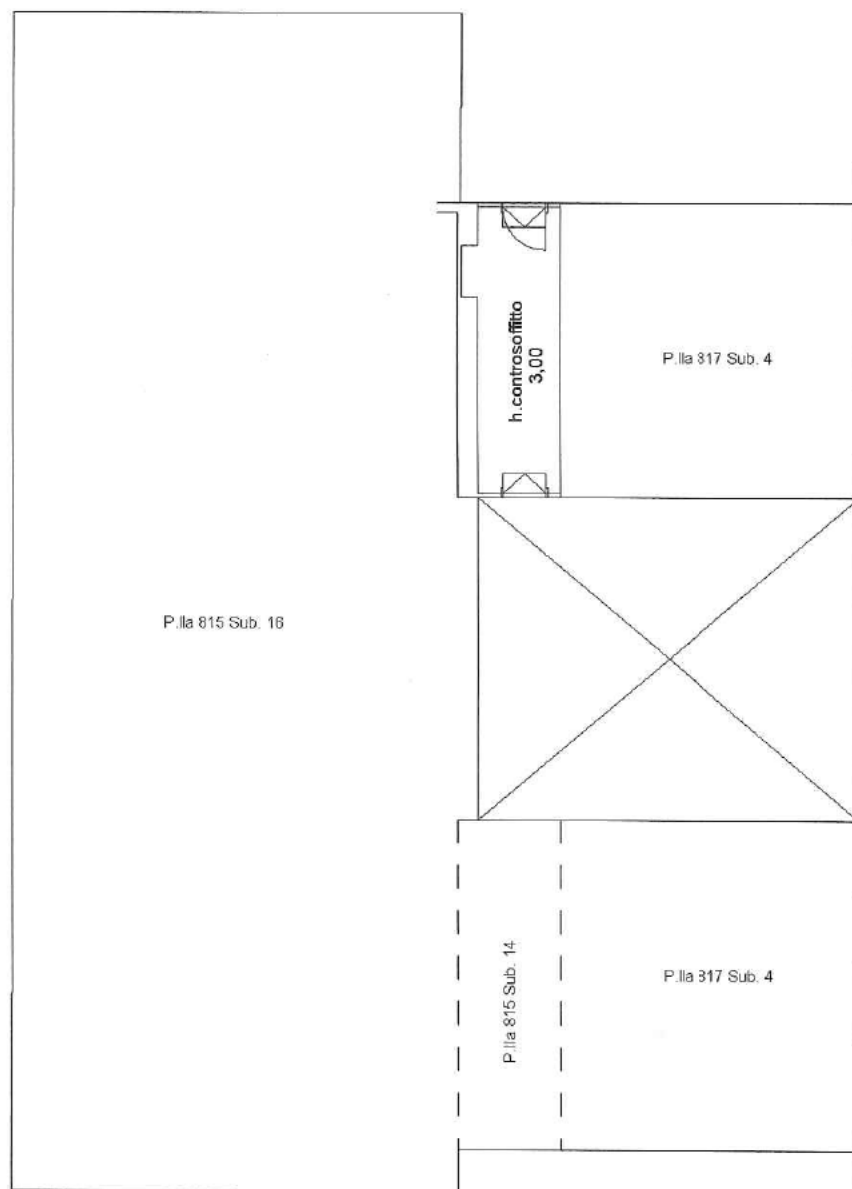

NORD



Orientamento

Catasto dei Fabbricati - Situazione al 28/06/2019 - Comune di SIENA (I726) - < Foglio: 104 Particella: 815 - Subalterno 12 >
 STRADA DI CERCHIAIA n. 26 piano: 2;

Visura storica per immobile

Situazione degli atti informatizzati dall'impianto meccanografico al 24/06/2019

Data: 24/06/2019 - Ora: 17.47.11 Segue

Visura n.: T273483 Pag: 1

Dati della richiesta	Comune di SIENA (Codice: I726)
Catasto Fabbricati	Provincia di SIENA
	Foglio: 104 Particella: 815 Sub.: 12

INTESTATO

1	nato a CASTELNUOVO BERARDENGA il	(1) Proprietà per 1/1
---	----------------------------------	-----------------------

Unità immobiliare dal 01/09/2017

N.	DATI IDENTIFICATIVI				DATI DI CLASSAMENTO						DATI DERIVANTI DA	
	Sezione Urbana	Foglio	Particella	Sub	Zona Cens.	Micro Zona	Categoria	Classe	Consistenza	Superficie Catastale	Rendita	
1		104	815	12	2		A/10	5	1,5 vani	Totale: 21 m²	Euro 859,90	VARIAZIONE NEL CLASSAMENTO del 01/09/2017 protocollo n. SI0044873 in atti dal 01/09/2017 VARIAZIONE DI CLASSAMENTO (n. 10704.1/2017)
Indirizzo		STRADA DI CERCHIAIA n. 26 piano: 2;										
Annotazioni		classamento e rendita non rettificati entro dodici mesi dalla data di iscrizione in atti della dichiarazione (D.M. 701/94)										

Mappali Terreni Correlati

Codice Comune I726 - Sezione - Foglio 104 - Particella 815

Situazione dell'unità immobiliare dal 01/09/2016

N.	DATI IDENTIFICATIVI				DATI DI CLASSAMENTO						DATI DERIVANTI DA	
	Sezione Urbana	Foglio	Particella	Sub	Zona Cens.	Micro Zona	Categoria	Classe	Consistenza	Superficie Catastale	Rendita	
1		104	815	12	2		A/10	5	1,5 vani	Totale: 21 m²	Euro 859,90	VARIAZIONE del 31/08/2016 protocollo n. SI0047859 in atti dal 01/09/2016 DIVERSA DISTRIBUZIONE DEGLI SPAZI INTERNI- RISTRUTTURAZIONE (n. 18195.1/2016)
Indirizzo		, STRADA DI CERCHIAIA n. 26 piano: 2;										
Annotazioni		classamento e rendita proposti (D.M. 701/94)										

Visura storica per immobile

Data: 24/06/2019 - Ora: 17.47.12 Segue

Visura n.: T273483 Pag: 2

Situazione degli atti informatizzati dall'impianto meccanografico al 24/06/2019

Situazione dell'unità immobiliare dal 07/07/2016

N.	DATI IDENTIFICATIVI				DATI DI CLASSAMENTO						DATI DERIVANTI DA	
	Sezione	Foglio	Particella	Sub	Zona	Micro	Categoria	Classe	Consistenza	Superficie	Rendita	
	Urbana				Cens.	Zona				Catastale		
1		104	815	12	2		A/10	5	1 vani	Totale: 23 m²	Euro 573,27	VARIAZIONE NEL CLASSAMENTO del 07/07/2016 protocollo n. SI0039806 in atti dal 07/07/2016 VARIAZIONE DI CLASSAMENTO (n. 14837.1/2016)
Indirizzo , STRADA DI CERCHIAIA piano: 1; effettuata con prot. n. SI0042965/2016 del 28/07/16												
Notifica								Partita	-	Mod.58	-	
Annotazioni di stadio: classamento e rendita rettificati (d.m. 701/94)												

Situazione dell'unità immobiliare dal 08/09/2015

N.	DATI IDENTIFICATIVI				DATI DI CLASSAMENTO						DATI DERIVANTI DA	
	Sezione	Foglio	Particella	Sub	Zona	Micro	Categoria	Classe	Consistenza	Superficie	Rendita	
	Urbana				Cens.	Zona				Catastale		
1		104	815	12	2		D/8				Euro 276,00	VARIAZIONE del 08/09/2015 protocollo n. SI0052001 in atti dal 08/09/2015 CAMBIO DESTINAZIONE E DIVISIONE (n. 24355.1/2015)
Indirizzo , STRADA DI CERCHIAIA piano: 1;												
Annotazioni classamento e rendita proposti (D.M. 701/94)												

Situazione degli intestati dal 04/05/2016

N.	DATI ANAGRAFICI		CODICE FISCALE	DIRITTI E ONERI REALI
1	nato a CASTELNUOVO BERARDENGA il			(1) Proprieta` per 1/1
DATI DERIVANTI DA		ISTRUMENTO (ATTO PUBBLICO) del 04/05/2016 protocollo n. SI0049311 Voltura in atti dal 06/09/2016 Repertorio n.: 49186 Rogante: MANDARINI Sede: SIENA Registrazione: UU Sede: SIENA n: 3262 del 31/05/2016 CESSIONE DI AREA (n. 4351.1/2016)		

Situazione degli intestati dal 08/09/2015

N.	DATI ANAGRAFICI	CODICE FISCALE	DIRITTI E ONERI REALI
1	COMUNE DI SIENA con sede in SIENA	00050800523	(1t) Proprieta' per l'area fino al 04/05/2016
2	NUOVA SAMAT DI con sede in SIENA	00764330528	(6) Superficie fino al 04/05/2016
DATI DERIVANTI DA		VARIAZIONE del 08/09/2015 protocollo n. SI0052001 in atti dal 08/09/2015 Registrazione: CAMBIO DESTINAZIONE E DIVISIONE (n. 24355.1/2015)	

Visura storica per immobile

Situazione degli atti informatizzati dall'impianto meccanografico al 24/06/2019

Data: 24/06/2019 - Ora: 17.47.12 Segue

Visura n.: T273483 Pag: 3

Situazione dell'unità immobiliare che ha originato il precedente dal 06/12/2012

N.	DATI IDENTIFICATIVI				DATI DI CLASSAMENTO						DATI DERIVANTI DA	
	Sezione	Foglio	Particella	Sub	Zona	Micro	Categoria	Classe	Consistenza	Superficie	Rendita	
	Urbana				Cens.	Zona				Catastale		
1		104	815	11	2		A/10	4	27,5 vani		Euro 13.492,44	VARIAZIONE TOPONOMASTICA del 06/12/2012 protocollo n. SI0167166 in atti dal 06/12/2012 VARIAZIONE DI TOPONOMASTICA (n. 72592.1/2012)
Indirizzo		STRADA DI CERCHIAIA piano: T-1;										
Annotazioni		Classamento e rendita validati (D.M. 701/94) ;di immobile: porzione di u.i.u. unita di fatto con quella del foglio 104 p.lla 817. rendita attribuita alla porzione di u.i.u. ai fini fiscali.										

Situazione dell'unità immobiliare dal 06/12/2012

N.	DATI IDENTIFICATIVI				DATI DI CLASSAMENTO						DATI DERIVANTI DA	
	Sezione	Foglio	Particella	Sub	Zona	Micro	Categoria	Classe	Consistenza	Superficie	Rendita	
	Urbana				Cens.	Zona				Catastale		
1		104	815	11	2		A/10	4	27,5 vani		Euro 13.492,44	VARIAZIONE TOPONOMASTICA del 06/12/2012 protocollo n. SI0166925 in atti dal 06/12/2012 VARIAZIONE DI TOPONOMASTICA (n. 72351.1/2012)
Indirizzo		, LOCALITA' CERCHIAIA piano: T-1;										
Annotazioni		Classamento e rendita validati (D.M. 701/94) ;di immobile: porzione di u.i.u. unita di fatto con quella del foglio 104 p.lla 817. rendita attribuita alla porzione di u.i.u. ai fini fiscali.										

Situazione dell'unità immobiliare dal 22/06/2006

N.	DATI IDENTIFICATIVI				DATI DI CLASSAMENTO						DATI DERIVANTI DA	
	Sezione	Foglio	Particella	Sub	Zona	Micro	Categoria	Classe	Consistenza	Superficie	Rendita	
	Urbana				Cens.	Zona				Catastale		
1		104	815	11	2		A/10	4	27,5 vani		Euro 13.492,44	VARIAZIONE NEL CLASSAMENTO del 22/06/2006 protocollo n. SI0051803 in atti dal 22/06/2006 VARIAZIONE DI CLASSAMENTO (n. 12633.1/2006)
Indirizzo		, LOCALITA' CERCHIAIA piano: T-1;										
Annotazioni		Classamento e rendita validati (D.M. 701/94) ;porzione di u.i.u. unita di fatto con quella del foglio 104 p.lla 817. rendita attribuita alla porzione di u.i.u. ai fini fiscali.										

Visura storica per immobile

Situazione degli atti informatizzati dall'impianto meccanografico al 24/06/2019

Data: 24/06/2019 - Ora: 17.47.12 Segue

Visura n.: T273483 Pag: 4

Situazione dell'unità immobiliare dal 23/06/2005

N.	DATI IDENTIFICATIVI				DATI DI CLASSAMENTO						DATI DERIVANTI DA	
	Sezione	Foglio	Particella	Sub	Zona	Micro	Categoria	Classe	Consistenza	Superficie	Rendita	
	Urbana				Cens.	Zona				Catastale		
1		104	815	11	2		A/10	4	27,5 vani		Euro 13.492,44	VARIAZIONE del 23/06/2005 protocollo n. SI0060157 in atti dal 23/06/2005 CORREZIONE GRAFICA (n. 17455.1/2005)
Indirizzo		, LOCALITA' CERCHIAIA piano: T-1;										
Annotazioni		classamento e rendita proposti (D.M. 701/94) :porzione di u.i.u. unita di fatto con quella del foglio 104 p.lla 817. rendita attribuita alla porzione di u.i.u. ai fini fiscali.										

Situazione dell'unità immobiliare dal 17/03/2005

N.	DATI IDENTIFICATIVI				DATI DI CLASSAMENTO						DATI DERIVANTI DA	
	Sezione	Foglio	Particella	Sub	Zona	Micro	Categoria	Classe	Consistenza	Superficie	Rendita	
	Urbana				Cens.	Zona				Catastale		
1		104	815	11	2		A/10	4	27,5 vani		Euro 13.492,44	VARIAZIONE del 17/03/2005 protocollo n. SI0024610 in atti dal 17/03/2005 DICHIARAZIONE DI PORZIONE DI U. I. (n. 6658.1/2005)
Indirizzo		, LOCALITA' CERCHIAIA piano: T-1;										
Annotazioni		classamento proposto e validato (D.M. 701/94) :porzione di u.i.u. unita di fatto con quella del foglio 104 p.lla 817. rendita attribuita alla porzione di u.i.u. ai fini fiscali.										

Situazione dell'unità immobiliare dal 17/03/2005

N.	DATI IDENTIFICATIVI				DATI DI CLASSAMENTO						DATI DERIVANTI DA	
	Sezione	Foglio	Particella	Sub	Zona	Micro	Categoria	Classe	Consistenza	Superficie	Rendita	
	Urbana				Cens.	Zona				Catastale		
1		104	815	11	2		A/10	4	27,5 vani		Euro 13.492,44	VARIAZIONE del 17/03/2005 protocollo n. SI0024597 in atti dal 17/03/2005 DIVISIONE- FUSIONE- AMPLIAMENTO (n. 6654.1/2005)
Indirizzo		, LOCALITA' CERCHIAIA piano: T-1;										
Annotazioni		classamento proposto e validato (D.M. 701/94)										

Situazione degli intestati dal 17/03/2005

N.	DATI ANAGRAFICI	CODICE FISCALE	DIRITTI E ONERI REALI
1	COMUNE DI SIENA con sede in SIENA	00050800523	(1t) Proprieta' per l'area fino al 08/09/2015
2	NUOVA SAMAT DI con sede in SIENA	00764330528	(6) Superficie fino al 08/09/2015
DATI DERIVANTI DA		VARIAZIONE del 17/03/2005 protocollo n. SI0024597 in atti dal 17/03/2005 Registrazione: DIVISIONE-FUSIONE-AMPLIAMENTO (n. 6654.1/2005)	



Direzione Provinciale di Siena
Ufficio Provinciale - Territorio
Servizi Catastali

Visura storica per immobile

Situazione degli atti informatizzati dall'impianto meccanografico al 24/06/2019

Data: 24/06/2019 - Ora: 17.47.12 Fine

Visura n.: T273483 Pag: 5

Per ulteriori variazioni richiedere le visure storiche dei seguenti immobili soppressi, originari del precedente:

- foglio 104 particella 815 subalterno 6
- foglio 104 particella 815 subalterno 7
- foglio 104 particella 815 subalterno 2
- foglio 104 particella 815 subalterno 3
- foglio 104 particella 815 subalterno 5

Unità immobiliari n. 1

Tributi erariali: Euro 0,90

Visura telematica

* Codice Fiscale Validato in Anagrafe Tributaria



Agenzia delle Entrate
CATASTO FABBRICATI
Ufficio Provinciale di
Siena

Dichiarazione protocollo n. SI0047859 del 01/09/2016

Planimetria di u.i.u. in Comune di Siena

Strada Di Cerchiaia

civ. 26

Identificativi Catastali:

Sezione:
Foglio: 104
Particella: 815
Subalterno: 14

Compilata da:
Berrettini Stefano

Iscritto all'albo:
Geometri

Prov. Siena

N. 911

Scheda n. 1

Scala 1:200

UBICAZIONE

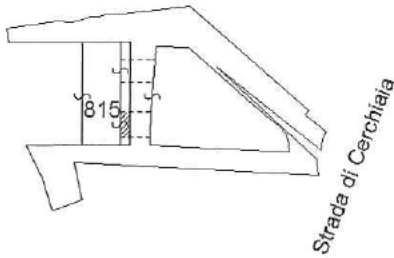

PIANO PRIMO

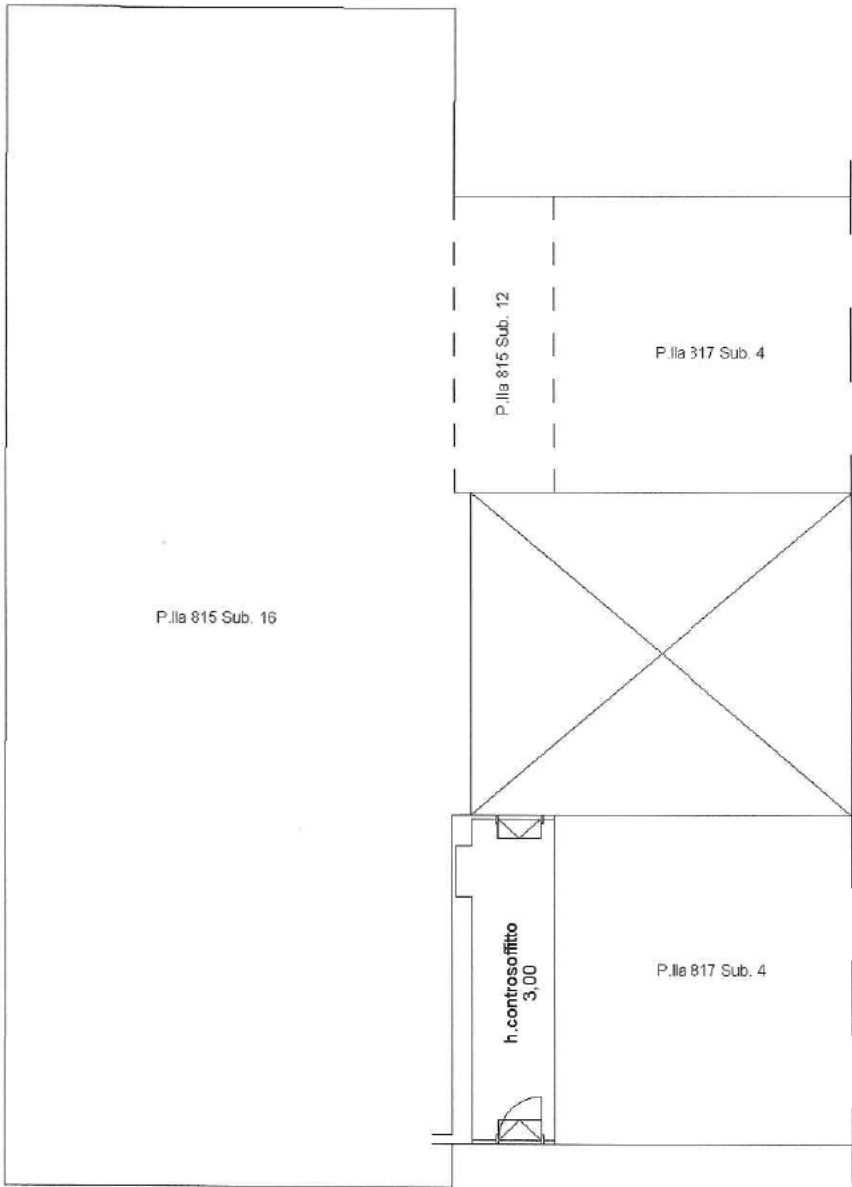

NORD



Orientamento

Catasto dei Fabbricati - Situazione al 28/06/2019 - Comune di SIENA(I726) - < Foglio: 104 Particella: 815 - Subalterno 14 >
STRADA DI CERCHIAIA n. 26 piano: 2;

Visura storica per immobile

Situazione degli atti informatizzati dall'impianto meccanografico al 24/06/2019

Data: 24/06/2019 - Ora: 17.48.06 Segue

Visura n.: T273894 Pag: 1

Dati della richiesta	Comune di SIENA (Codice: I726)
Catasto Fabbricati	Provincia di SIENA
	Foglio: 104 Particella: 815 Sub.: 14

INTESTATO

1	nato a CASTELNUOVO BERARDENGA il	(1) Proprietà per 1/1
---	----------------------------------	-----------------------

Unità immobiliare dal 01/09/2017

N.	DATI IDENTIFICATIVI				DATI DI CLASSAMENTO						DATI DERIVANTI DA	
	Sezione Urbana	Foglio	Particella	Sub	Zona Cens.	Micro Zona	Categoria	Classe	Consistenza	Superficie Catastale	Rendita	
1		104	815	14	2		A/10	5	1,5 vani	Totale: 23 m²	Euro 859,90	VARIAZIONE NEL CLASSAMENTO del 01/09/2017 protocollo n. SI0044873 in atti dal 01/09/2017 VARIAZIONE DI CLASSAMENTO (n. 10704.1/2017)
Indirizzo		STRADA DI CERCHIAIA n. 26 piano: 2;										
Annotazioni		classamento e rendita non rettificati entro dodici mesi dalla data di iscrizione in atti della dichiarazione (D.M. 701/94)										

Mappali Terreni Correlati

Codice Comune I726 - Sezione - Foglio 104 - Particella 815

Situazione dell'unità immobiliare dal 01/09/2016

N.	DATI IDENTIFICATIVI				DATI DI CLASSAMENTO						DATI DERIVANTI DA	
	Sezione Urbana	Foglio	Particella	Sub	Zona Cens.	Micro Zona	Categoria	Classe	Consistenza	Superficie Catastale	Rendita	
1		104	815	14	2		A/10	5	1,5 vani	Totale: 23 m²	Euro 859,90	VARIAZIONE del 31/08/2016 protocollo n. SI0047859 in atti dal 01/09/2016 DIVERSA DISTRIBUZIONE DEGLI SPAZI INTERNI- RISTRUTTURAZIONE (n. 18195.1/2016)
Indirizzo		, STRADA DI CERCHIAIA n. 26 piano: 2;										
Annotazioni		classamento e rendita proposti (D.M. 701/94)										

Visura storica per immobile

Data: 24/06/2019 - Ora: 17.48.06 Segue

Visura n.: T273894 Pag: 2

Situazione degli atti informatizzati dall'impianto meccanografico al 24/06/2019

Situazione dell'unità immobiliare dal 22/07/2016

N.	DATI IDENTIFICATIVI				DATI DI CLASSAMENTO						DATI DERIVANTI DA	
	Sezione	Foglio	Particella	Sub	Zona	Micro	Categoria	Classe	Consistenza	Superficie	Rendita	
	Urbana				Cens.	Zona				Catastale		
1		104	815	14	2		A/10	5	1 vani	Totale: 18 m²	Euro 573,27	VARIAZIONE NEL CLASSAMENTO del 22/07/2016 protocollo n. SI0042245 in atti dal 22/07/2016 VARIAZIONE DI CLASSAMENTO (n. 15624.1/2016)
Indirizzo , STRADA DI CERCHIAIA piano: 1; effettuata con prot. n. SI0042970/2016 del 28/07/16												
Notifica								Partita	-	Mod.58	-	
Annotazioni di stadio: classamento e rendita rettificati (d.m. 701/94)												

Situazione dell'unità immobiliare dal 25/11/2015

N.	DATI IDENTIFICATIVI				DATI DI CLASSAMENTO						DATI DERIVANTI DA	
	Sezione	Foglio	Particella	Sub	Zona	Micro	Categoria	Classe	Consistenza	Superficie	Rendita	
	Urbana				Cens.	Zona				Catastale		
1		104	815	14	2		D/8				Euro 252,00	VARIAZIONE del 25/11/2015 protocollo n. SI0066415 in atti dal 25/11/2015 DIVISIONE E CAMBIO DI DESTINAZIONE (n. 28679.1/2015)
Indirizzo , STRADA DI CERCHIAIA piano: 1;												
Annotazioni classamento e rendita proposti (D.M. 701/94)												

Situazione degli intestati dal 04/05/2016

N.	DATI ANAGRAFICI		CODICE FISCALE	DIRITTI E ONERI REALI
1	nato a CASTELNUOVO BERARDENGA il			(1) Proprieta` per 1/1
DATI DERIVANTI DA		ISTRUMENTO (ATTO PUBBLICO) del 04/05/2016 protocollo n. SI0049311 Voltura in atti dal 06/09/2016 Repertorio n.: 49186 Rogante: MANDARINI Sede: SIENA Registrazione: UU Sede: SIENA n: 3262 del 31/05/2016 CESSIONE DI AREA (n. 4351.1/2016)		

Situazione degli intestati dal 25/11/2015

N.	DATI ANAGRAFICI	CODICE FISCALE	DIRITTI E ONERI REALI
1	COMUNE DI SIENA con sede in SIENA	00050800523	(1t) Proprieta' per l'area fino al 04/05/2016
2	NUOVA SAMAT DI con sede in SIENA	00764330528	(6) Superficie fino al 04/05/2016
DATI DERIVANTI DA		VARIAZIONE del 25/11/2015 protocollo n. SI0066415 in atti dal 25/11/2015 Registrazione: DIVISIONE E CAMBIO DI DESTINAZIONE (n. 28679.1/2015)	

Visura storica per immobile

Situazione degli atti informatizzati dall'impianto meccanografico al 24/06/2019

Data: 24/06/2019 - Ora: 17.48.06 Segue

Visura n.: T273894 Pag: 3

Situazione dell'unità immobiliare che ha originato il precedente dal 09/11/2015

N.	DATI IDENTIFICATIVI				DATI DI CLASSAMENTO							DATI DERIVANTI DA
	Sezione	Foglio	Particella	Sub	Zona	Micro	Categoria	Classe	Consistenza	Superficie	Rendita	
	Urbana				Cens.	Zona				Catastale		
1		104	815	13	2		A/10	4	26,5 vani	Totale: 670 m²	Euro 13.001,80	Variazione del 09/11/2015 - Inserimento in visura dei dati di superficie.
Indirizzo		STRADA DI CERCHIAIA piano: T-1;										
Annotazioni		classamento e rendita proposti (D.M. 701/94)										

Situazione dell'unità immobiliare dal 08/09/2015

N.	DATI IDENTIFICATIVI				DATI DI CLASSAMENTO							DATI DERIVANTI DA
	Sezione	Foglio	Particella	Sub	Zona	Micro	Categoria	Classe	Consistenza	Superficie	Rendita	
	Urbana				Cens.	Zona				Catastale		
1		104	815	13	2		A/10	4	26,5 vani		Euro 13.001,80	VARIAZIONE del 08/09/2015 protocollo n. SI0052001 in atti dal 08/09/2015 CAMBIO DESTINAZIONE E DIVISIONE (n. 24355.1/2015)
Indirizzo		, STRADA DI CERCHIAIA piano: T-1;										
Annotazioni		classamento e rendita proposti (D.M. 701/94)										

Situazione degli intestati dal 08/09/2015

N.	DATI ANAGRAFICI	CODICE FISCALE	DIRITTI E ONERI REALI
1	COMUNE DI SIENA con sede in SIENA	00050800523	(1t) Proprieta` per l' area fino al 25/11/2015
2	NUOVA SAMAT DI con sede in SIENA	00764330528	(6) Superficie fino al 25/11/2015
DATI DERIVANTI DA		VARIAZIONE del 08/09/2015 protocollo n. SI0052001 in atti dal 08/09/2015 Registrazione: CAMBIO DESTINAZIONE E DIVISIONE (n. 24355.1/2015)	

Situazione dell'unità immobiliare che ha originato il precedente dal 06/12/2012

N.	DATI IDENTIFICATIVI				DATI DI CLASSAMENTO							DATI DERIVANTI DA
	Sezione	Foglio	Particella	Sub	Zona	Micro	Categoria	Classe	Consistenza	Superficie	Rendita	
	Urbana				Cens.	Zona				Catastale		
1		104	815	11	2		A/10	4	27,5 vani		Euro 13.492,44	VARIAZIONE TOPONOMASTICA del 06/12/2012 protocollo n. SI0167166 in atti dal 06/12/2012 VARIAZIONE DI TOPONOMASTICA (n. 72592.1/2012)
Indirizzo		STRADA DI CERCHIAIA piano: T-1;										
Annotazioni		Classamento e rendita validati (D.M. 701/94) ;di immobile: porzione di u.i.u. unita di fatto con quella del foglio 104 p.la 817. rendita attribuita alla porzione di u.i.u. ai fini fiscali.										

Visura storica per immobile

Situazione degli atti informatizzati dall'impianto meccanografico al 24/06/2019

Data: 24/06/2019 - Ora: 17.48.06 Segue

Visura n.: T273894 Pag: 4

Situazione dell'unità immobiliare dal 06/12/2012

N.	DATI IDENTIFICATIVI				DATI DI CLASSAMENTO						DATI DERIVANTI DA	
	Sezione	Foglio	Particella	Sub	Zona	Micro	Categoria	Classe	Consistenza	Superficie	Rendita	
	Urbana				Cens.	Zona				Catastale		
1		104	815	11	2		A/10	4	27,5 vani		Euro 13.492,44	VARIAZIONE TOPONOMASTICA del 06/12/2012 protocollo n. SI0166925 in atti dal 06/12/2012 VARIAZIONE DI TOPONOMASTICA (n. 72351.1/2012)
Indirizzo		, LOCALITA' CERCHIAIA piano: T-1;										
Annotazioni		Classamento e rendita validati (D.M. 701/94) ;di immobile: porzione di u.i.u. unita di fatto con quella del foglio 104 p.lla 817. rendita attribuita alla porzione di u.i.u. ai fini fiscali.										

Situazione dell'unità immobiliare dal 22/06/2006

N.	DATI IDENTIFICATIVI				DATI DI CLASSAMENTO						DATI DERIVANTI DA	
	Sezione	Foglio	Particella	Sub	Zona	Micro	Categoria	Classe	Consistenza	Superficie	Rendita	
	Urbana				Cens.	Zona				Catastale		
1		104	815	11	2		A/10	4	27,5 vani		Euro 13.492,44	VARIAZIONE NEL CLASSAMENTO del 22/06/2006 protocollo n. SI0051803 in atti dal 22/06/2006 VARIAZIONE DI CLASSAMENTO (n. 12633.1/2006)
Indirizzo		, LOCALITA' CERCHIAIA piano: T-1;										
Annotazioni		Classamento e rendita validati (D.M. 701/94) ;porzione di u.i.u. unita di fatto con quella del foglio 104 p.lla 817. rendita attribuita alla porzione di u.i.u. ai fini fiscali.										

Situazione dell'unità immobiliare dal 23/06/2005

N.	DATI IDENTIFICATIVI				DATI DI CLASSAMENTO						DATI DERIVANTI DA	
	Sezione	Foglio	Particella	Sub	Zona	Micro	Categoria	Classe	Consistenza	Superficie	Rendita	
	Urbana				Cens.	Zona				Catastale		
1		104	815	11	2		A/10	4	27,5 vani		Euro 13.492,44	VARIAZIONE del 23/06/2005 protocollo n. SI0060157 in atti dal 23/06/2005 CORREZIONE GRAFICA (n. 17455.1/2005)
Indirizzo		, LOCALITA' CERCHIAIA piano: T-1;										
Annotazioni		classamento e rendita proposti (D.M. 701/94) ;porzione di u.i.u. unita di fatto con quella del foglio 104 p.lla 817. rendita attribuita alla porzione di u.i.u. ai fini fiscali.										

Visura storica per immobile

Situazione degli atti informatizzati dall'impianto meccanografico al 24/06/2019

Data: 24/06/2019 - Ora: 17.48.06 Segue

Visura n.: T273894 Pag: 5

Situazione dell'unità immobiliare dal 17/03/2005

N.	DATI IDENTIFICATIVI				DATI DI CLASSAMENTO						Rendita	DATI DERIVANTI DA
	Sezione	Foglio	Particella	Sub	Zona	Micro	Categoria	Classe	Consistenza	Superficie		
	Urbana				Cens.	Zona				Catastale		
1		104	815	11	2		A/10	4	27,5 vani		Euro 13.492,44	VARIAZIONE del 17/03/2005 protocollo n. SI0024610 in atti dal 17/03/2005 DICHIARAZIONE DI PORZIONE DI U. I. (n. 6658.1/2005)
Indirizzo		, LOCALITA' CERCHIAIA piano: T-1;										
Annotazioni		classamento proposto e validato (D.M. 701/94) ;porzione di u.i.u. unita di fatto con quella del foglio 104 p.la 817. rendita attribuita alla porzione di u.i.u. ai fini fiscali.										

Situazione dell'unità immobiliare dal 17/03/2005

N.	DATI IDENTIFICATIVI				DATI DI CLASSAMENTO						Rendita	DATI DERIVANTI DA
	Sezione	Foglio	Particella	Sub	Zona	Micro	Categoria	Classe	Consistenza	Superficie		
	Urbana				Cens.	Zona				Catastale		
1		104	815	11	2		A/10	4	27,5 vani		Euro 13.492,44	VARIAZIONE del 17/03/2005 protocollo n. SI0024597 in atti dal 17/03/2005 DIVISIONE- FUSIONE- AMPLIAMENTO (n. 6654.1/2005)
Indirizzo		, LOCALITA' CERCHIAIA piano: T-1;										
Annotazioni		classamento proposto e validato (D.M. 701/94)										

Situazione degli intestati dal 17/03/2005

N.	DATI ANAGRAFICI	CODICE FISCALE	DIRITTI E ONERI REALI
1	COMUNE DI SIENA con sede in SIENA	00050800523	(1t) Proprieta` per l'area fino al 08/09/2015
2	NUOVA SAMAT DI con sede in SIENA	00764330528	(6) Superficie fino al 08/09/2015
DATI DERIVANTI DA		VARIAZIONE del 17/03/2005 protocollo n. SI0024597 in atti dal 17/03/2005 Registrazione: DIVISIONE-FUSIONE-AMPLIAMENTO (n. 6654.1/2005)	

Per ulteriori variazioni richiedere le visure storiche dei seguenti immobili soppressi, originari del precedente:

- foglio 104 particella 815 subalterno 6
- foglio 104 particella 815 subalterno 7
- foglio 104 particella 815 subalterno 2
- foglio 104 particella 815 subalterno 3
- foglio 104 particella 815 subalterno 5

Unità immobiliari n. 1

Tributi erariali: Euro 0,90



Direzione Provinciale di Siena
Ufficio Provinciale - Territorio
Servizi Catastali

Visura storica per immobile

Situazione degli atti informatizzati dall'impianto meccanografico al 24/06/2019

Data: 24/06/2019 - Ora: 17.48.06 Fine

Visura n.: T273894 Pag: 6

Visura telematica

* Codice Fiscale Validato in Anagrafe Tributaria

