

Agenzia del Territorio  
**CATASTO FABBRICATI**  
Ufficio Provinciale di  
Genova

Subeda n. 1      Scala 1:200

Dichiarazione protocollo n. GE02/45461 09/11/2005

Planimetria di u.i.u. in Comune di Genova - Sampierdarena  
Via Francesco Campora      civ. 2

|   |   |         |
|---|---|---------|
| Identificativi Catastali:<br>Sezione: RIV<br>Foglio: 33<br>Particella: 87<br>Subalterno: 11 | Compilata da:<br>Rodari Carlo<br>Iscritto all'albo:<br>Geometri<br>Prov. Genova | N. 2357 |
|---|---|---------|

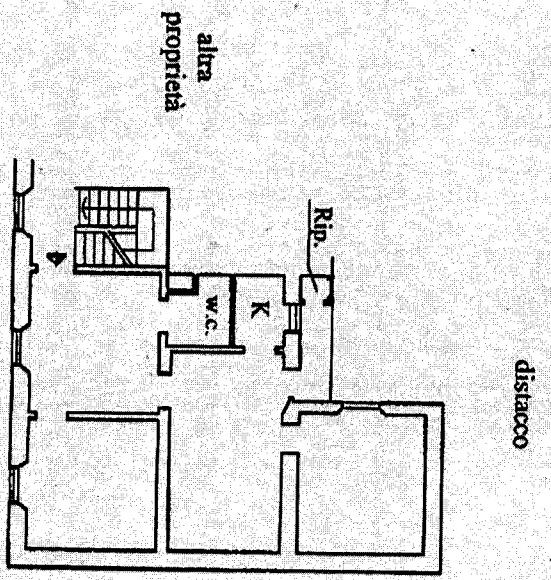

Pianta Piano Quarto

H. = 298



Ultima Planimetria in atti