

Data presentazione: 05/06/1994 - Data: 06/04/2021 - n. T248073 - Richiedente: CRSSNT64T421726T
Totale schede: 1 - Formato di acquisizione: A3(297x420) - Formato stampa richiesto: A3(297x420)
Ultima planimetria in atti

MODULARIO
F. fog. n. 498



MINISTERO DELLE FINANZE
DIREZIONE GENERALE DEL CATASTO E DEI SS.TT.EE.
CATASTO EDILIZIO URBANO (RDL 13-4-1939, n. 652)

MOD. AN (CEL)

LIRE
400

Planimetria di u.i.u. in Comune di SOVICILLE via Loc. LE RENIERE civ.

PIANO TERRENO

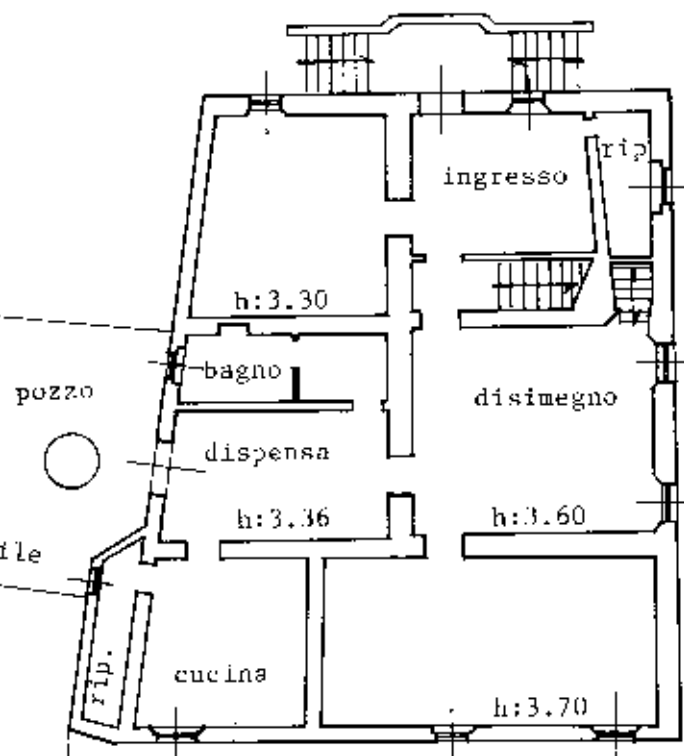

PIANO PRIMO

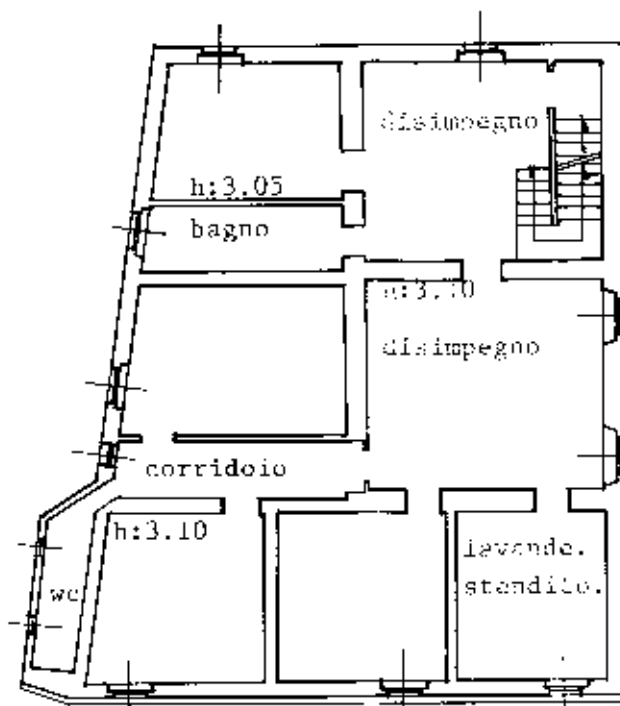

PIANO SECONDO

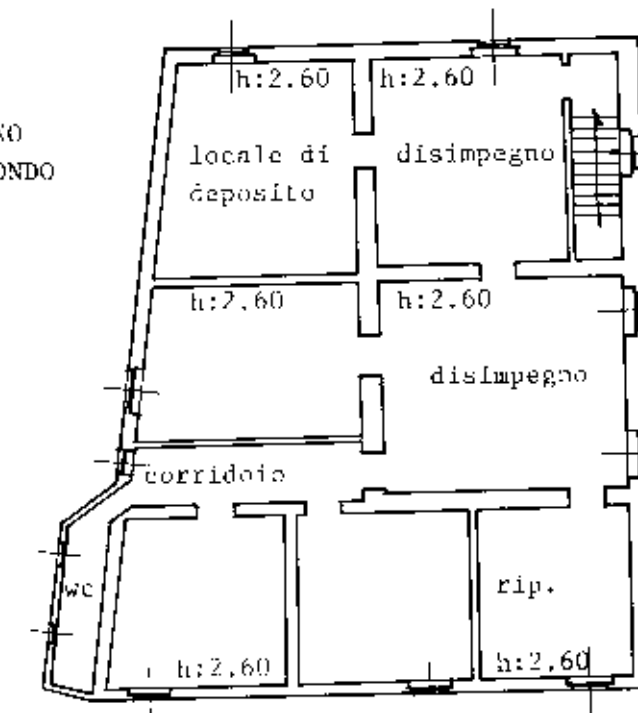

giardino

Conferma su tutti i dati con la ditta intestata

Planimetria N.C.E.U.
Foglio 89 Scala 1/2000

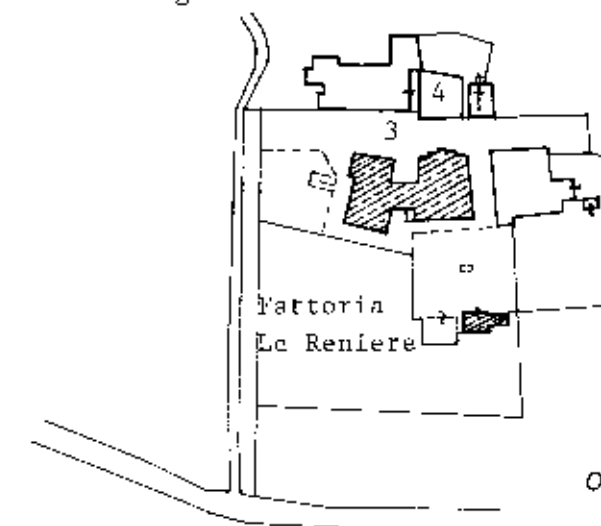

ORIENTAMENTO



SCALA DI 1: 200

fontana

ripostiglio

hmax: 2.50

rip.

hmax: 2.50

Dichiarazione di N.C. ☐
Denuncia di variazione ☒

Identificativi catastali

F. 89

n. 159

Completata dal Geometra Rossi Stefano

Iscritto all'Albo dei Geometri

della provincia di Siena n. 859

data 01/04/1994 Firma

RISERVATO ALL'UFFICIO

MODULARIO
F. rig. rand. 487



MINISTERO DELLE FINANZE
DIPARTIMENTO DEL TERRITORIO

CATASTO EDILIZIO URBANO (RDL 13-4-1939, n. 652)

LIRE
200

Planimetria di u.i.u. in Comune di SOVICILLE via Loc. Le Reniere CIV.

ESTRATTO DI MAPPA REGIONALE CATASTO TERRENI

COMUNE DI SOVICILLE

Foglio 89 - Particella 3

SCALA 1 / 2 0 0 0

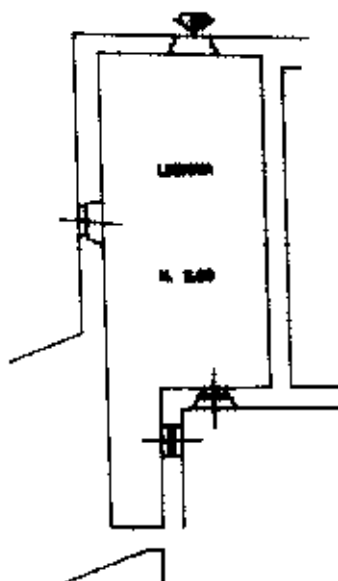
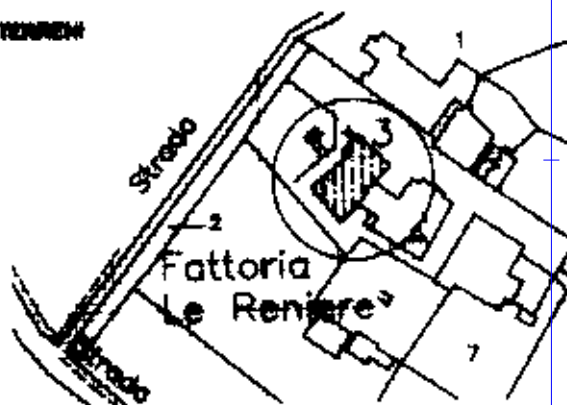

PIANO SEMINTERRATO

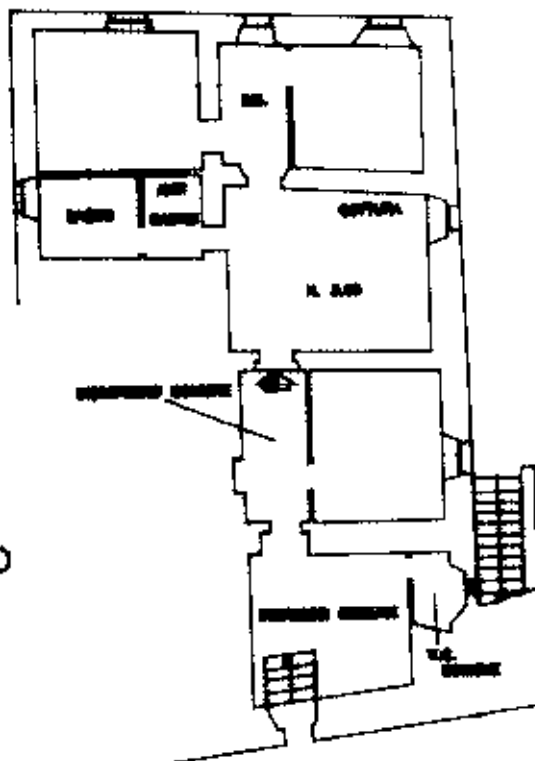

PIANO TERRENO

ORIENTAMENTO

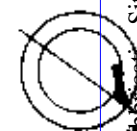

SCALA DI 1 / 2 0 0 0

Dichiarazione di N.C. ☐

Denuncia di variazione ☒

Compilata dal geometra
STEFANO ROSSI

(Titolo, cognome e nome)

Compilata dal geometra
STEFANO ROSSI

(Titolo, cognome e nome)

data 19 SET. 1997

Firma [Signature]

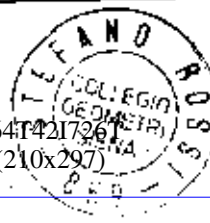

RISERVATO ALL'UFFICIO

Catasto del Territorio - Situazione al 06/04/2021 - Comune di SOVICILLE (1877) - < Foglio: 89 - Particella: 3 - Subalterno: 4 >
Firmato DS: CRSSNT64T421726T

MODULARIO
F. rig. rend. 487



MINISTERO DELLE FINANZE
DIPARTIMENTO DEL TERRITORIO

CATASTO EDILIZIO URBANO (RDL 13-4-1939, n. 652)

MOD. 100 (CEU)

1 IRE
200

Planimetria di u.i.u. in Comune di **SOVICILLE** via **Loc. Le Reniere** civ.

ESTRATTO DI MAPPA REGIONALE CATASTO TERRANO

COMUNE DI SOVICILLE

Foglio 88 - Particella 3

SCALA 1 / 2 0 0 0

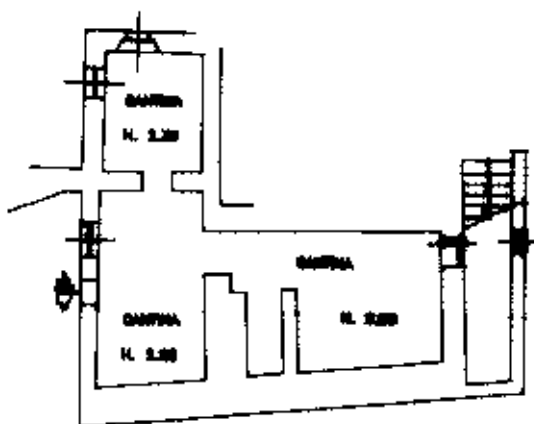
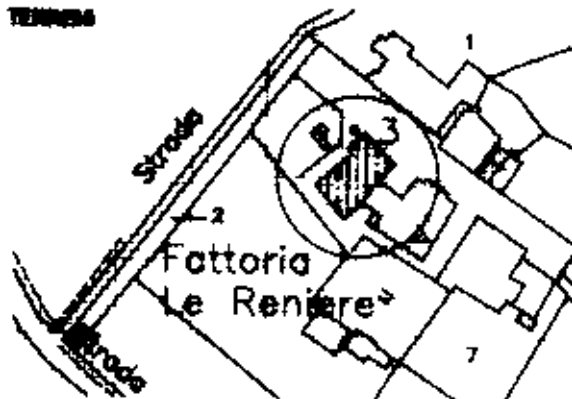

PIANO SEMINTERRATO



PIANO TERRENO

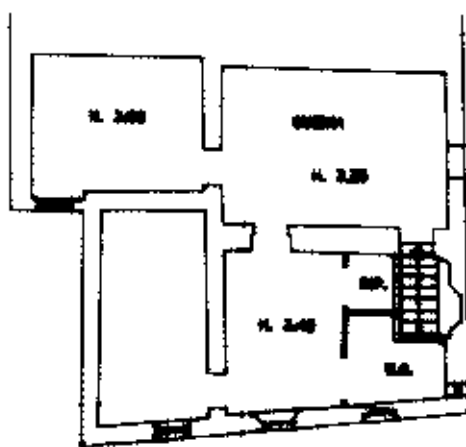

PIANO PRIMO

ORIENTAMENTO



SCALA DI 1: 200

Dichiarazione di N.C. ☐

Denuncia di variazione ☒

Ultima planimetria in atti

Identificativi catastali

Data presentazione: 25/11/1997 - Data: 06/04/2021 - n. T248070 - Richiedente: CRSSNT64T421726T

Totale schede: 1 - Formato di acquisizione: 210 x 297 - Formato stampato: A4 210 x 297

Compilata dal **geometra**

(Titolo, cognome e nome)

STEFANO ROSSI

Iscritto all'albo dei geometri

(Albo, numero e anno)

STEFANO ROSSI

data **19 SET. 99** Firma

RISERVATO ALL'UFFICIO

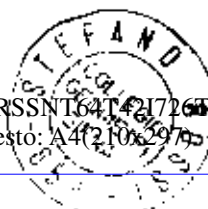

Catasto dei Fabbricati - Situazione al 06/04/2021 - Comune di SOVICILLE (1877) - < Foglio: 88 - Particella: 3 - Subalterno: 5 >
Firmato DS: PREDI/ASIDONETFARENEBREF ARUBAPSD SIP-4; NG CA 3 Serial#: 6a7a7308a1c00f182d18161285f3136b



MINISTERO DELLE FINANZE

DIREZIONE GENERALE DEL CATASTO E DEI SERVIZI TECNICI ERARIALI

ACCERTAMENTO GENERALE DELLA PROPRIETA' IMMOBILIARE URBANA

(R. DECRETO LEGGE 15 APRILE 1939-XVII N°652)

Planimetria degli immobili urbani denunciati con la Scheda N° 7681373

Comune Sovicille

Vicinita' "Le Reniere"

Segnare cognome, nome, paternita' del solo primo intestatario

ACCERTAMENTO GENERALE DELLA
PROPRIETA' IMMOBILIARE URBANA

(R. D. L. 13 aprile 1939-XVII, n. 652)

COMUNE
di Sovicille

Talloncino di riscontro
DELLA
SCHEDA NUMERO

7681373

AVVERTENZA: Il presente
talloncino deve essere incollato a
cura del dichiarante sulla plani-
metria (riproducendo la unita' im-
mobiliare denunciata con la pre-
sente scheda) da presentare al
sensu dell'articolo 7 del R. D. L.
13 aprile 1939-XVII, n. 652.

P.T.

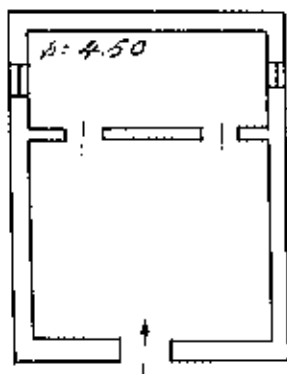

Cielo -
Terra -

Part. 23
H. 1.2000

ORIENTAMENTO



SCALA di 1:200.

Compilata da://

Arch. Bruno Bruno
(Titolo, nome e cognome del tecnico)

Iscritto all'Albo degli Architetti.....
della Provincia di Siena

Data 28 maggio 1940 Firma