

MODULARIO
F. fig. rend. 488



MINISTERO DELLE FINANZE

DIREZIONE GENERALE DEL CATASTO E DEI S.S.T.T.E.E.

CATASTO EDILIZIO URBANO (RDL 13-4-1939, n. 652)

MOD. AN (CEU)

LIRE
400

Planimetria di u.i.u. in Comune di CHIANCIANO TERME via DEL COLLE

civ. 83

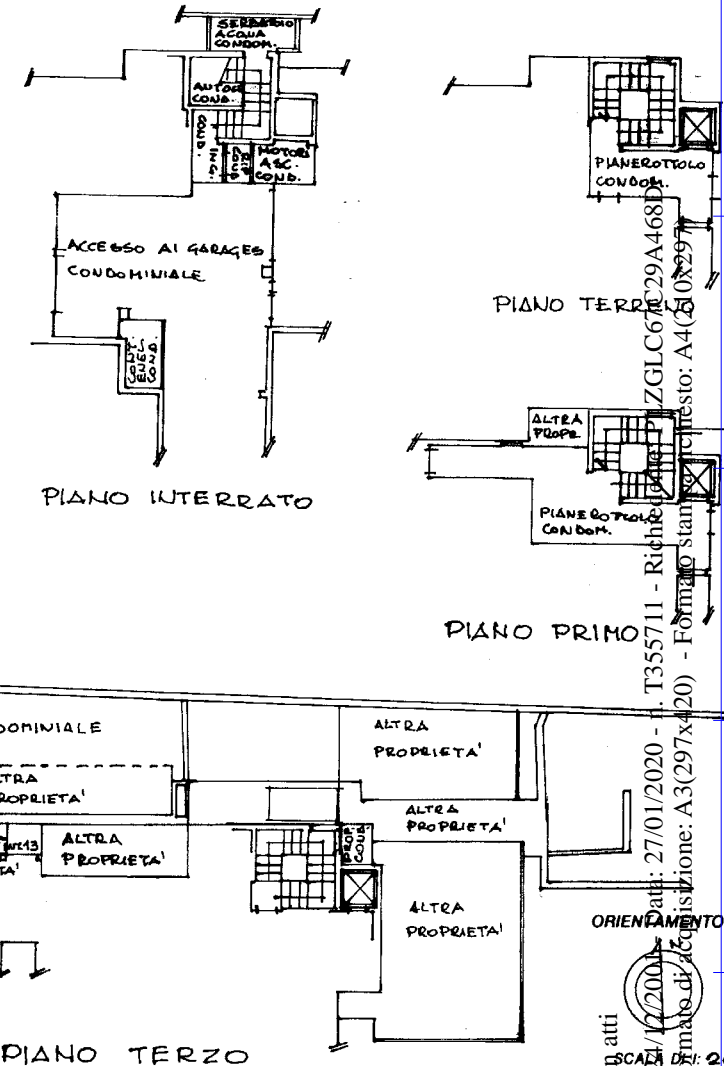
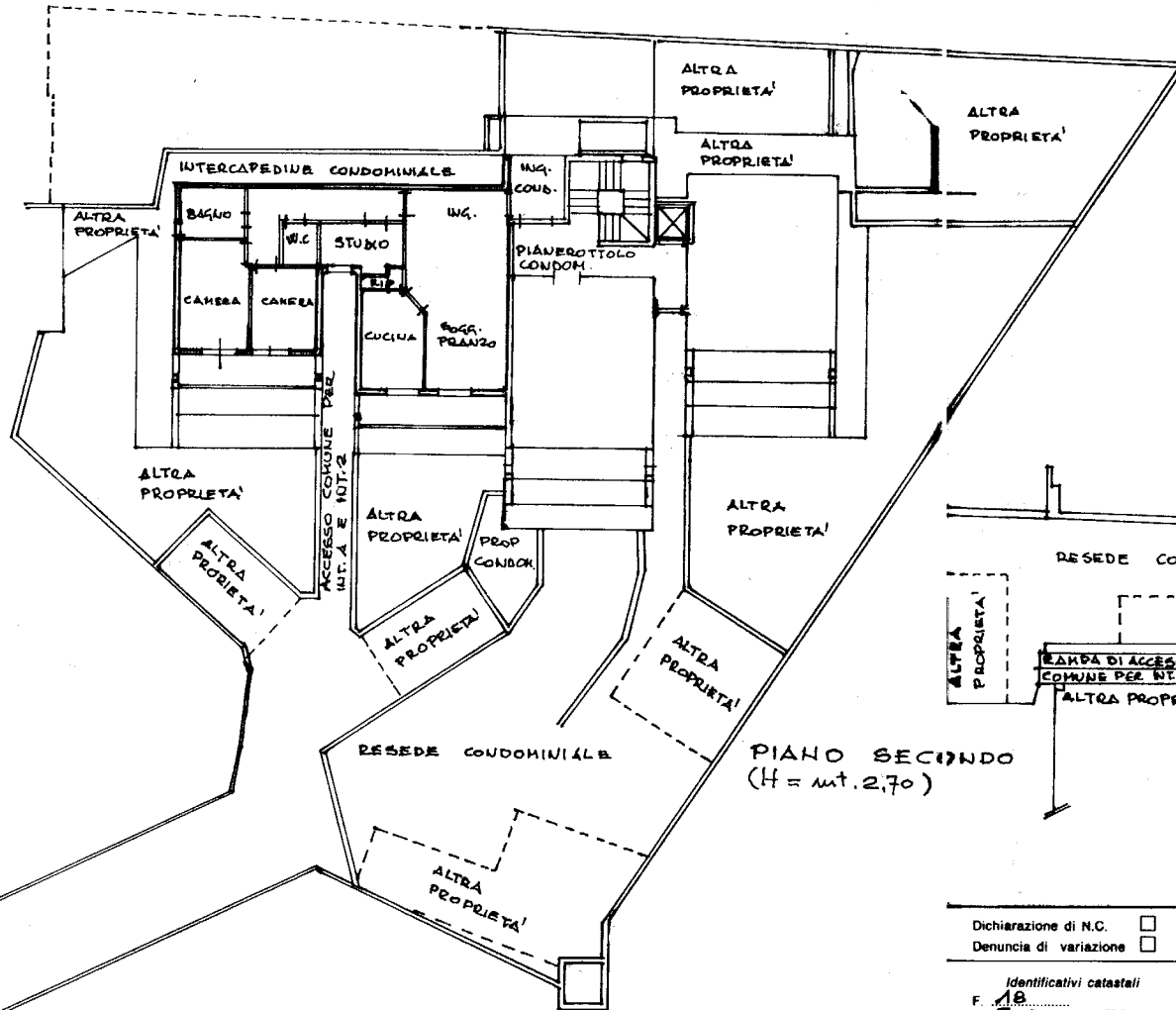
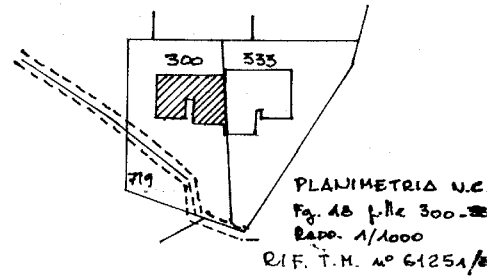

Dichiarazione di N.C. ☐
Denuncia di variazione ☐

Identificativi catastali
F. 18
n. 300 sub. 33

Compilata dall'ARCH. LANDI

(Titolo, cognome e nome)

GIANCARLO

iscritto all'albo degli ARCHITETTI

della provincia di SIENA n. 25

data Firma

RISERVATO ALL'UFFICIO

Ultima planimetria in atti

Data presentazione: 24/12/2001

Totale schede: 1

MODULARIO
F. r. g. rend. 498



MINISTERO DELLE FINANZE

DIREZIONE GENERALE DEL CATASTO E DEI SERVIZI TECNICI ERARIALI

NUOVO CATASTO EDILIZIO URBANO

(R. DECRETO-LEGGE 13 APRILE 1939, N. 652)

Mod. A (Nuovo Catasto Edilizio Urbano)

Lire
350

Planimetria dell'immobile situato nel Comune di **CHIANCIANO T.** Via **DEI COLLI n° 85**

Ditta **IMM.DE. TERME COSTRUZIONI S.V.L.** con sede in **CHIANCIANO T.**

Allegata alla dichiarazione presentata all'Ufficio Tecnico Erariale di **SIENA**

Pavt. I.V.A. **00052060522**

214 N.C.T.
0-333
1251/88

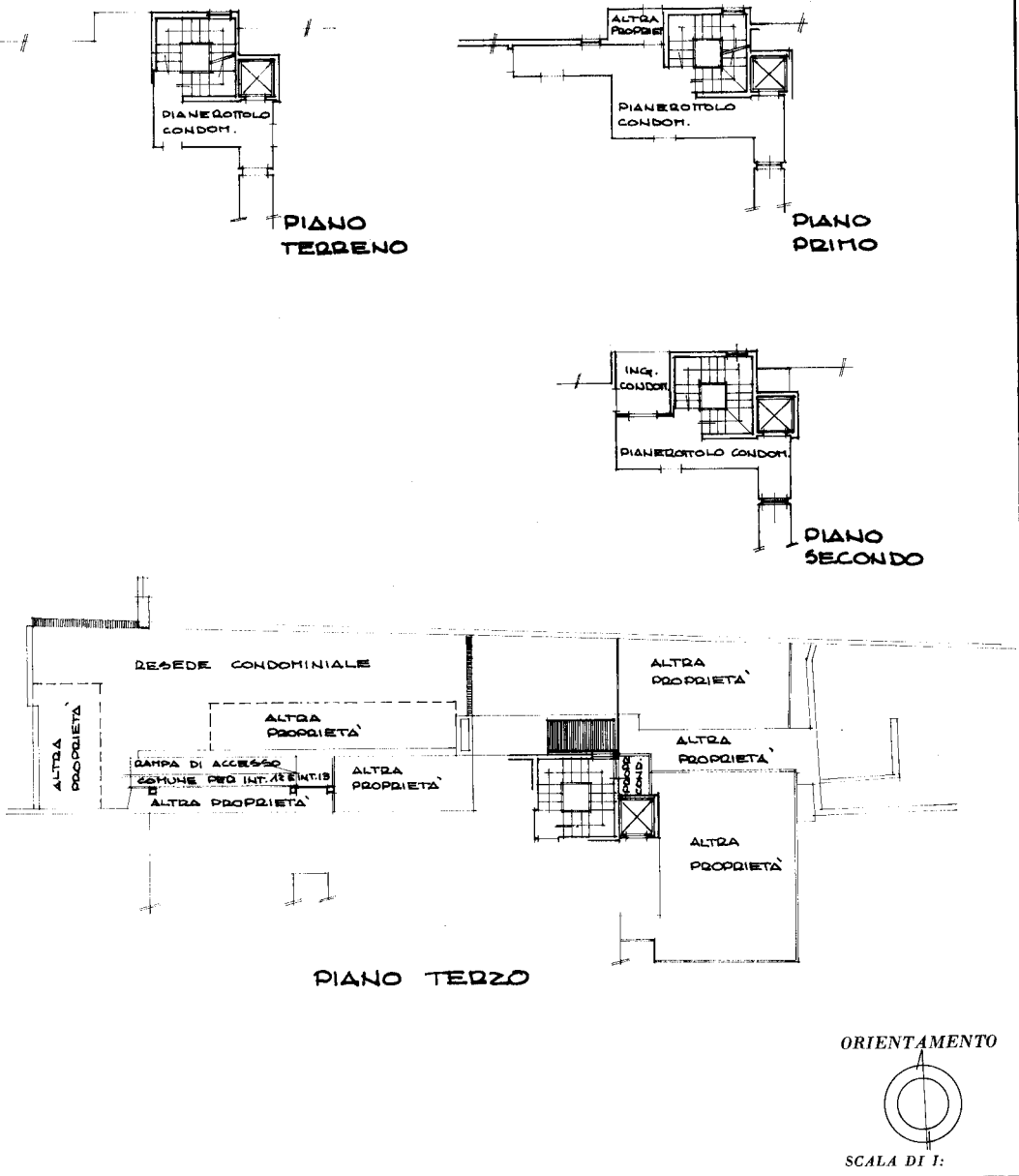

SPAZIO RISERVATO PER LE ANNOTAZIONI D'UFFICIO

DATA

PROT. N°

Fig. 18 pila 300 sub. 5

Compilata dall' **ARCH.**

(Titolo, nome e cognome del tecnico)

GIANCARLO LANDI

Iscritto all'Albo degli **ARCHITETTI** n° 23

della Provincia di **SIENA**

DATA **22-05-1990**

Firma:

Giancarlo Landi

Ultima planimetria in atti

Data presentazione:29/05/1990 - Data: 27/01/2020 - n. T355713 - Richiedente: PLZGLC67C29A468D

Totale schede: 2 - Formato di acquisizione: A3(297x420) - Formato stampa richiesto: A4(210x297)



Data presentazione: 29/05/1990 - Data: 27/01/2020 - n. T355713 - Richiedente: PLZGLC67C29A468D
Totale schede: 2 - Formato di acquisizione: A3(297x420) - Formato stampa richiesto: A4(210x297)



MODULARIO
F. rig. ind. 496



MINISTERO DELLE FINANZE
DIREZIONE GENERALE DEL CATASTO E DEI SERVIZI TECNICI ERARIALI
NUOVO CATASTO EDILIZIO URBANO

(R. DECRETO-LEGGE 13 APRILE 1939, N. 652)

Mod. A (Nuovo Catasto Edilizio Urbano)

Lire
350

Planimetria dell'immobile situato nel Comune di CHIANCIANO T. Via DEI COLLI n° 8
Ditta IMM. DE TERME COSTRUZIONI S.r.l. con sede in CHIANCIANO
Allegata alla dichiarazione presentata all'Ufficio Tecnico Erariale di SIENA
Part. IVA. 00052060322

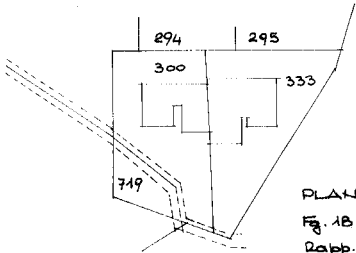
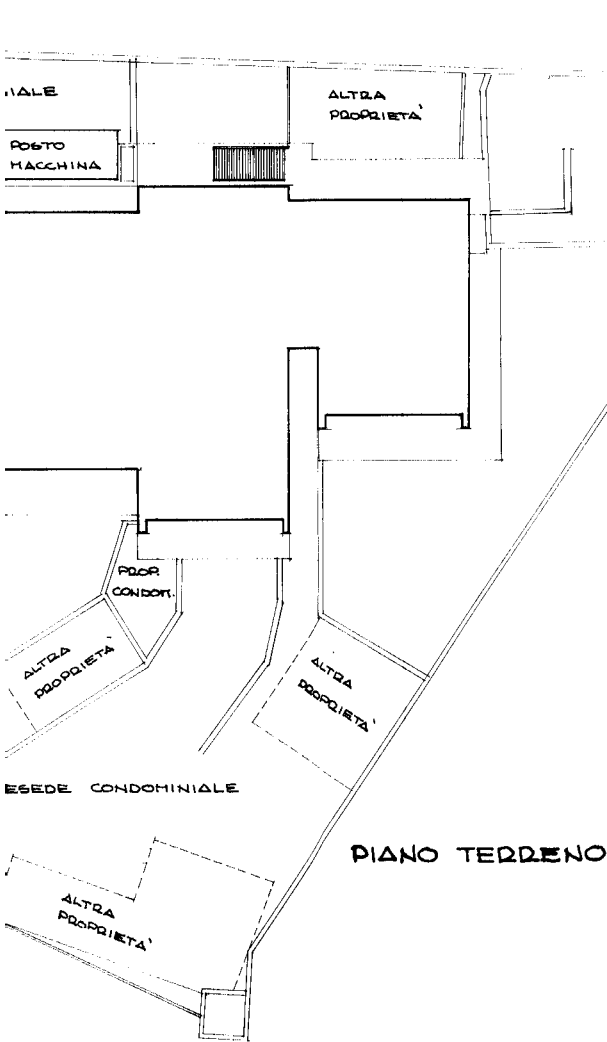

PLANIMETRIA N.C.T.
Fig. 18 p.lle 300-333
Rapp. 1/1000
RIF. T.M. n° 61251/88

ORIENTAMENTO



SCALA DI 1:200

SPAZIO RISERVATO PER LE ANNOTAZIONI D'UFFICIO

DATA
PROT. N°

Fig. 18 p.lle 300 sub. 18

Compilata dall' **ARCH.**
GIANCARLO LANDI
(Titolo, nome e cognome del tecnico)
Iscritto all'Albo degli **ARCHITETTI**
della Provincia di **SIENA**
DATA **22-05-1990**
Firma: *Giuseppe Landi*

Ultima planimetria in atti

Data presentazione:29/05/1990 - Data: 27/01/2020 - n. T355712 - Richiedente: PLZGLC67C29A468D
Totale schede: 2 - Formato di acquisizione: A3(297x420) - Formato stampa richiesto: A4(210x297)

Situazione al 27/01/2020 - Comune di CHIANCIANO TERME (C608) - < Foglio: 18 - Particella: 300 - Sub. 18
Firma: *Giuseppe Landi*

