

MODULARIO
F. - Cat. S. T. - 366

MINISTERO DELLE FINANZE

DIREZIONE GENERALE DEL CATASTO E DEI SERVIZI TECNICI ERARIALI

NUOVO CATASTO EDILIZIO URBANO

(R. DECRETO-LEGGE 13 APRILE 1939, N. 652)

Lire
100

Planimetria dell'immobile situato nel Comune di CHIUSI

Via TRIESTE N° CIV. 125 SCALA "B" int. 1

Ditta GIOHARELLI ANTERIVO nato a [REDACTED]

Allegata alla dichiarazione presentata all'Ufficio Tecnico Erariale di SIENA

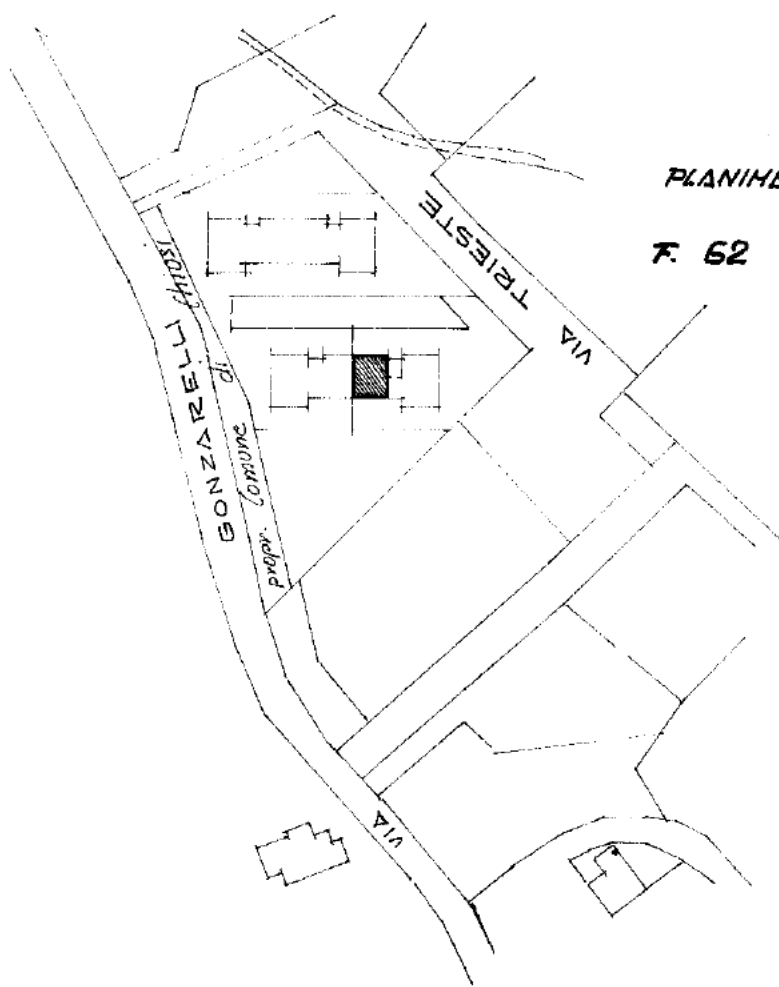

PLANIMETRIA GENERALE Sc. 1:2000

F. 62 part. 364-365-369-371

ORIENTAMENTO



SCALA DI 1:200

SPAZIO RISERVATO PER LE ANNOTAZIONI D'UFFICIO

DATA

PROT. N°

F. 62 part. 373 Sub. 10

Compilata dal Geom.

(Titolo, nome e cognome del tecnico)

GIULIANO GIOHARELLI

Iscritto all'Albo dei Geometri

della Provincia di SIENA

DATA

18 SET. 1984

Firma:

GIL Gioielli



PIANO TERRENO H= 2.70

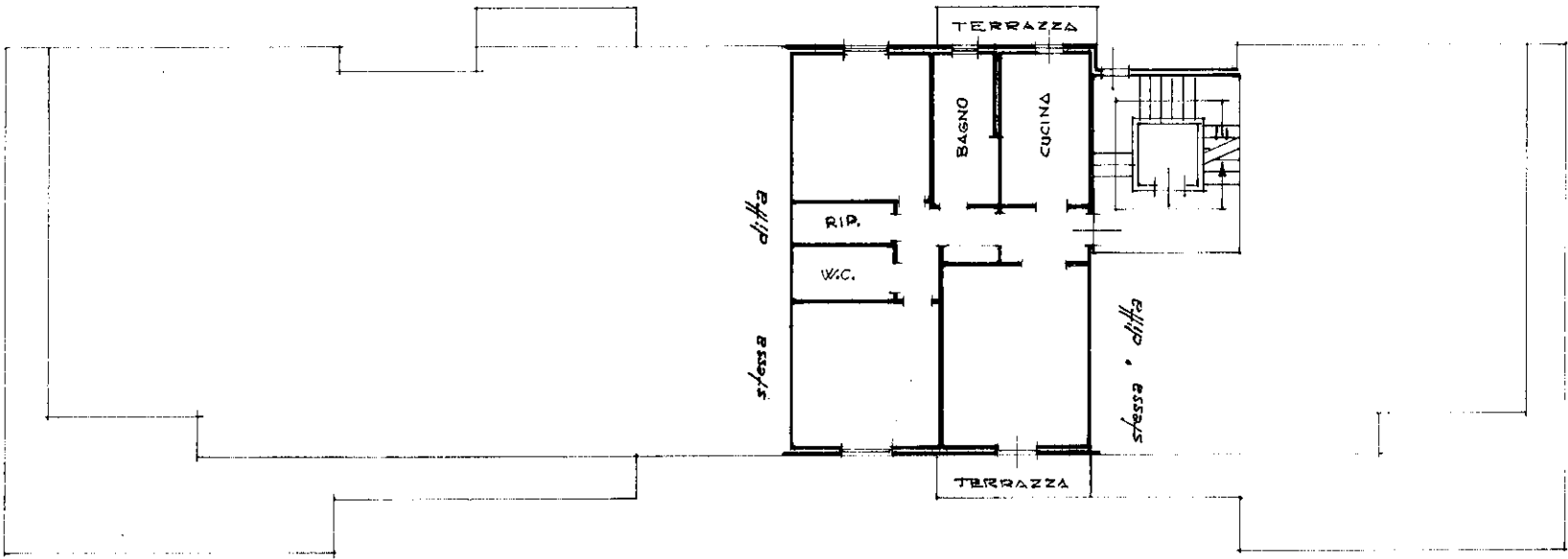

PIANO SEMINTERRATO H= 2.50

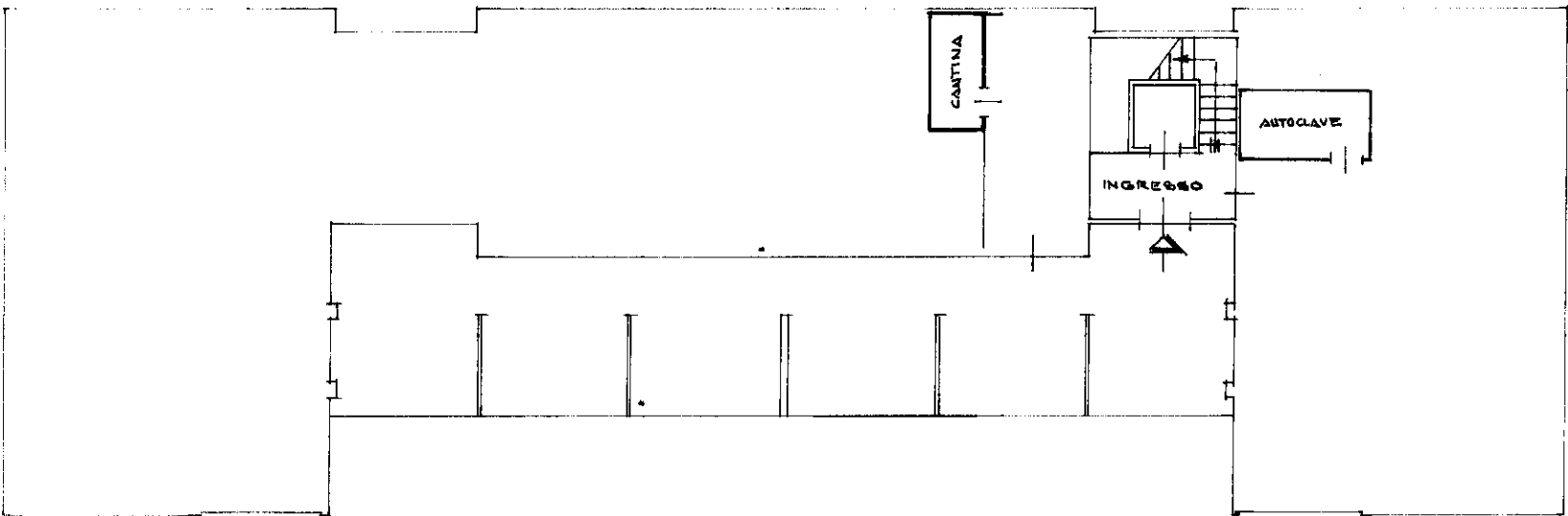



MINISTERO DELLE FINANZE

DIREZIONE GENERALE DEL CATASTO E DEI SERVIZI TECNICI ERARIALI

NUOVO CATASTO EDILIZIO URBANO

(R. DECRETO-LEGGE 13 APRILE 1939, N. 632)

Lire
50

Immobile dell'immobile situato nel Comune di CHIUSI Via TRIESTE n. civ. 125 "B" - 1
 GIONARELLI ANTERIVO
 allegata alla dichiarazione presentata all'Ufficio Tecnico Erariale di SIENA

PIANO SEMINTERRATO H= 2.50

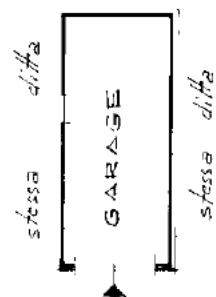

PLANIMETRIA GENERALE sc. 1:2000

F. 62 part. 364-365-369-371

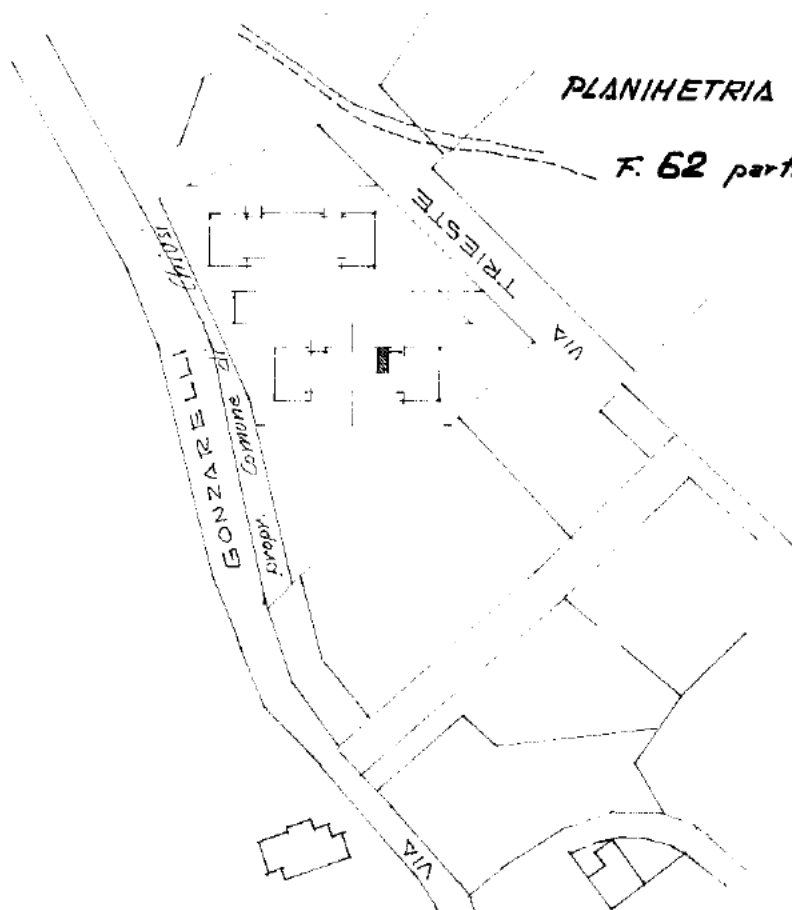

ORIENTAMENTO



SCALA DI 1:200

SPAZIO RISERVATO PER LE ANNOTAZIONI D'UFFICIO

F. 62 part. 373 sub 33

Compilata dal Geom.

(Titolo, nome e cognome del tecnico)

GIULIANO GIONARELLI

Iscritto all'Albo dei Geometri

della Provincia di SIENA

DATA

18 SET. 1984

Firma:

G. Gionarelli

