

MINISTERO DELLE FINANZE

ACCERTABILE

UFFICIO GENERALE DEL CATASTO E DEI SERVIZI TECNICI ERARIALI

ACCERTAMENTO GENERALE DELLA PROPRIETA' IMMOBILIARE URBANA

(R. DECRETO LEGGE 13 APRILE 1939-XVII N°652)

Lista degli immobili urbani denunciati con la Scheda N° 4082285

Montepulciano

Abbadia

"Segnare cognome, nome, paternità del solo primo intestatario"

ACCERTAMENTO GENERALE DELLA
PROPRIETA' IMMOBILIARE URBANA

(R.D.L. 13 aprile 1939-XVII, n. 652)

COMUNE

di MONTEPULCIANO

Talloncino di riscontro
DELLA

SCHEDA NUMERO

4082285

AVVERTENZA: Il presente
talloncino deve essere incollato a
cura del dichiarante sulla plani-
metria (riproducendo la unità im-
mobiliare denunciata con la pre-
sente scheda) da presentare al
senso dell'articolo 7 del R. D. L.
13 aprile 1939-XVII, n. 652.

*Confina tutti i lati la proprietà
della Ditta sopra intestata*

p.t.

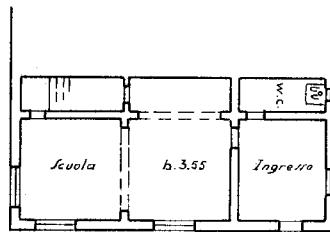

ORIENTAMENTO

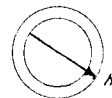

SCALA di 1:200

Compilata dal

Dott. Ing. Idro Bagnani

(titolo, nome e cognome del tecnico)

Iscritto all'Albo degli Ingegneri

della Provincia di Siena

Data 26 Gennaio 1940 - Firma *idro Bagnani*

MINISTERO DELLE FINANZE

DIREZIONE GENERALE DEL CATASTO E DEI SERVIZI TECNICI ERARIALI

ACCERTAMENTO GENERALE DELLA PROPRIETA' IMMOBILIARE URBANA

(R. DECRETO LEGGE 13 APRILE 1939-XVII N°652)

Proprietà degli immobili urbani denunciati con la Scheda N° 4082283.

Montepulciano (Siena)

Abbadia Loc. Sciarli

Segnare cognome, nome, paternità del solo primo intestatario

ACCERTAMENTO GENERALE DELLA
PROPRIETA' IMMOBILIARE URBANA

(R.D.L. 13 aprile 1939-XVII, n. 652)

COMUNE

di MONTEPULCIANO

Talloncino di riscontro

DELLA

SCHEDA NUMERO

4082283

AVVERTENZA: Il presente
talloncino deve essere incollato a
cura del dichiarante sulla plani-
metria (riproducendo la unità im-
mobiliare denunciata con la pre-
sente scheda) da presentare ai
sensi dell'articolo 7 del R. D. L.
13 aprile 1939-XVII, n. 652.

Confina da tutti lati la proprietà della Ditta sopra intestata

p.I°

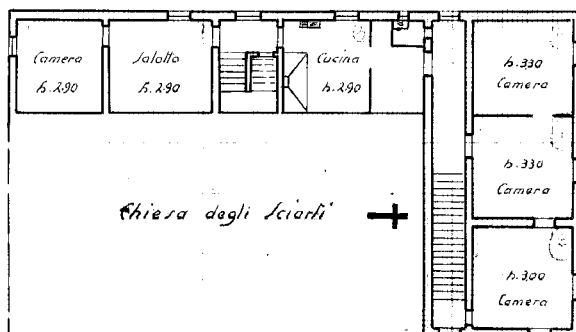

ORIENTAMENTO



SCALA di 1:800

Compilata dal

Dott. Ing. Idro. Baligiani

(Titolo, nome e cognome del tecnico)

Iscritto all'Albo degli Ingegneri

della Provincia di Siena

Data 27 Gennaio 1940

Firma

Ing. Idro. Baligiani

Catasto dei Fabbricati - Situazione al 22/06/2016 - Comune di MONTEPULCIANO (F592) - < Foglio: 16 - Particella: 16 - Subalterno: 2 >
VIA DEGLI SCIARTI n. 223 piano: 1;

Ultima planimetria in atti

10 metri

Agenzia del Territorio
CATASTO FABBRICATI
Ufficio Provinciale di
Siena

Dichiarazione protocollo n. 000022599 del 15/02/2002

Planimetria di u.i.u. in Comune di Montepulciano

Loc. Villa Abbazia

civ. 97

Identificativi Catastali:

Sezione:

Foglio: 26

Particella: 669

Subalterno: 2

Compilata da:

De Matteis Franco

Iscritto all'albo:
Geometri

Prov. Siena

N. 426

Scheda n. 1

Scala 1:200

Scheda 1/3

Piano Primo sottostrada

Fabbricato "2"

Piano Terra

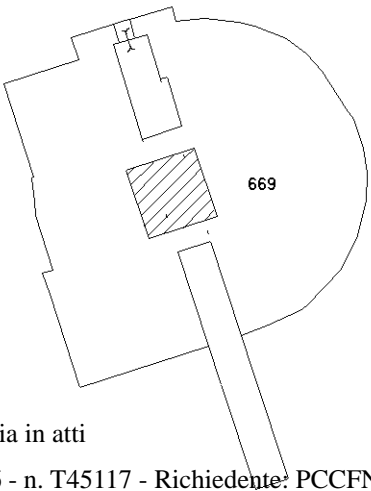
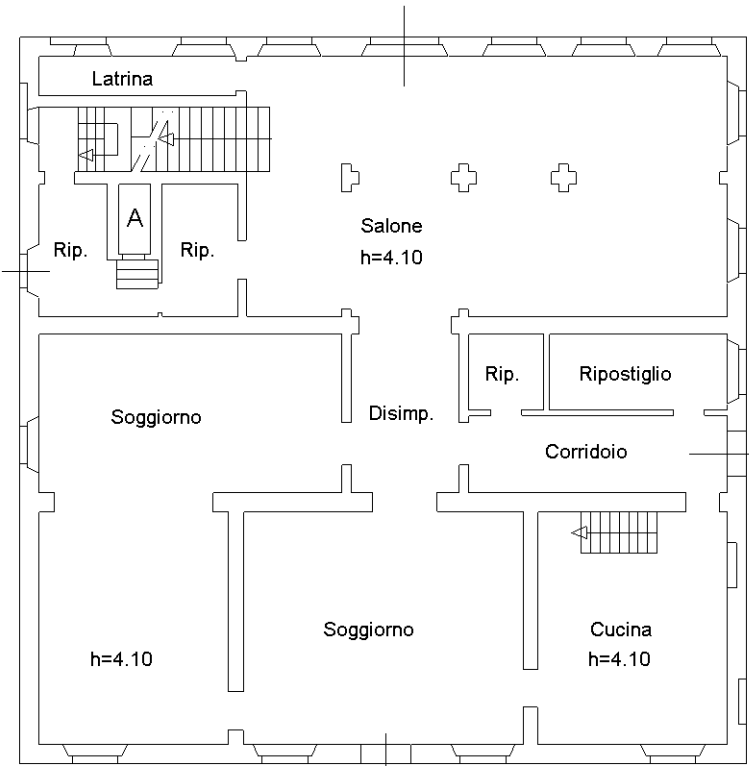

Planimetria Catastale
Comune di Montepulciano
Foglio 26 - C.T.
Scala 1:2000

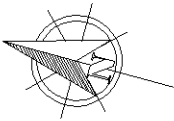

Catasto dei Fabbricati - Situazione al 22/06/2016 - Comune di MONTEPULCIANO (F592) - < Foglio: 26 - Particella: 669 - Subalterno: 2 >
VIA DELLA RESISTENZA n. 97 piano: S1-T-1-2-3;

Ultima planimetria in atti

Agenzia del Territorio
CATASTO FABBRICATI
Ufficio Provinciale di
Siena

Dichiarazione protocollo n. 000022599 del 15/02/2002

Planimetria di u.i.u. in Comune di Montepulciano

Loc. Villa Abbadia

civ. 97

Identificativi Catastali:

Sezione:

Foglio: 26

Particella: 669

Subalterno: 2

Compilata da:

De Matteis Franco

Iscritto all'albo:
Geometri

Prov. Siena

N. 426

Scheda n. 2

Scala 1:200

Scheda 2/3

Piano Primo

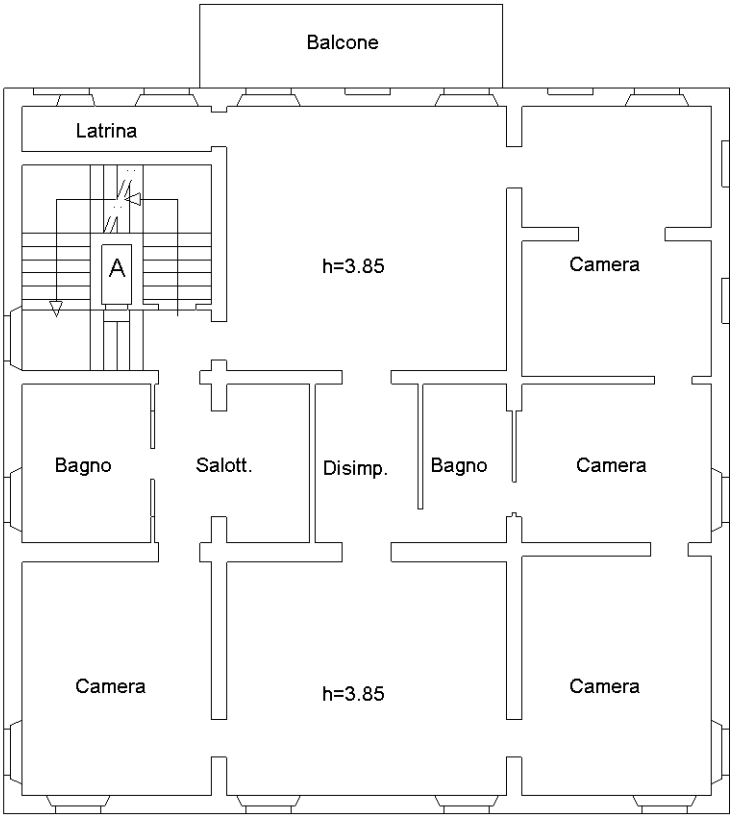

Piano Secondo

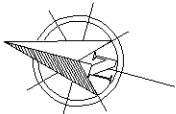
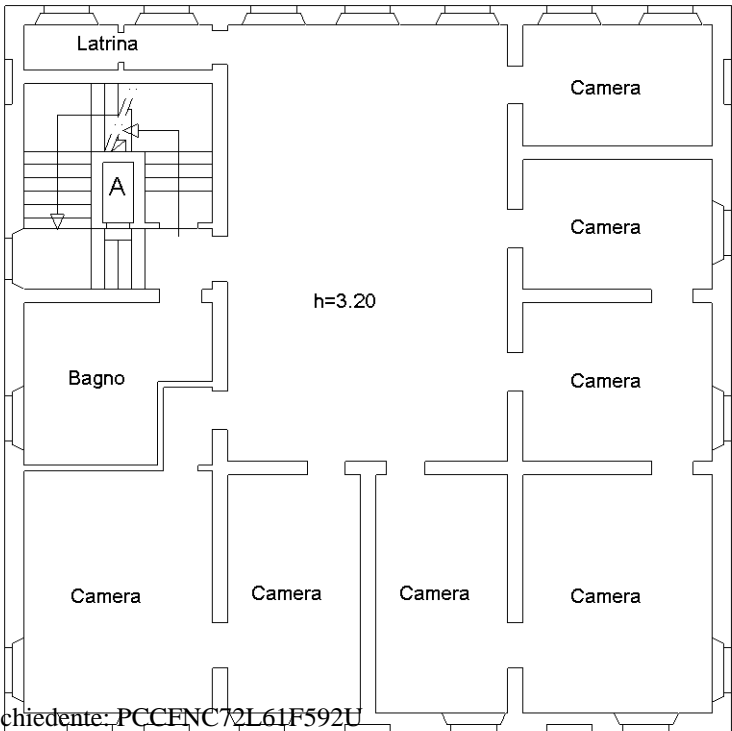

Catasto dei Fabbricati - Situazione al 22/06/2016 - Comune di MONTEPULCIANO (F592) - < Foglio: 26 - Particella: 669 - Subalterno: 2 >
VIA DELLA RESISTENZA n. 97 piano: S1-T-1-2-3;

Ultima planimetria in atti

10 metri

Agenzia del Territorio
CATASTO FABBRICATI
Ufficio Provinciale di
Siena

Dichiarazione protocollo n. 000022599 del 15/02/2002

Planimetria di u.i.u. in Comune di Montepulciano

Loc. Villa Abbadia

civ. 97

Identificativi Catastali:

Sezione:

Foglio: 26

Particella: 669

Subalterno: 2

Compilata da:

De Matteis Franco

Iscritto all'albo:
Geometri

Prov. Siena

N. 426

Scheda n. 3

Scala 1:200

Scheda 3/3

Piano Softta

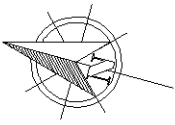
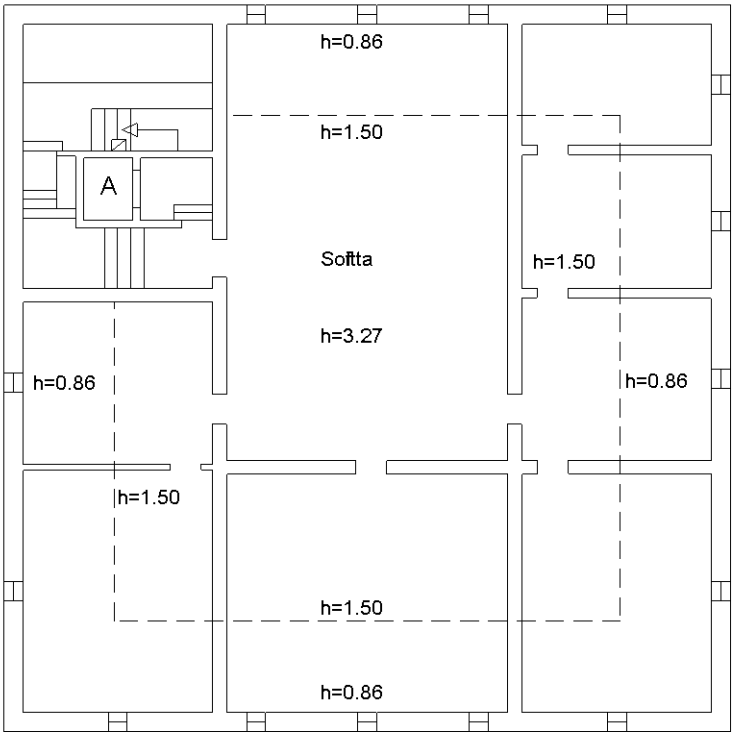

Catasto dei Fabbricati - Situazione al 22/06/2016 - Comune di MONTEPULCIANO (F592) - < Foglio: 26 - Particella: 669 - Subalterno: 2 >
VIA DELLA RESISTENZA n. 97 piano: S1-T-1-2-3;

Ultima planimetria in atti

10 metri

Agenzia del Territorio
CATASTO FABBRICATI
Ufficio Provinciale di
Siena

Dichiarazione protocollo n. 000022599 del 15/02/2002

Planimetria di u.i.u. in Comune di Montepulciano

Loc. Villa Abbadia

civ. 98

Identificativi Catastali:

Sezione:

Foglio: 26

Particella: 669

Subalterno: 3

Compilata da:

De Matteis Franco

Iscritto all'albo:
Geometri

Prov. Siena

N. 426

Scheda n. 1

Scala 1:200

Fabbricato "1"

Piano Terra

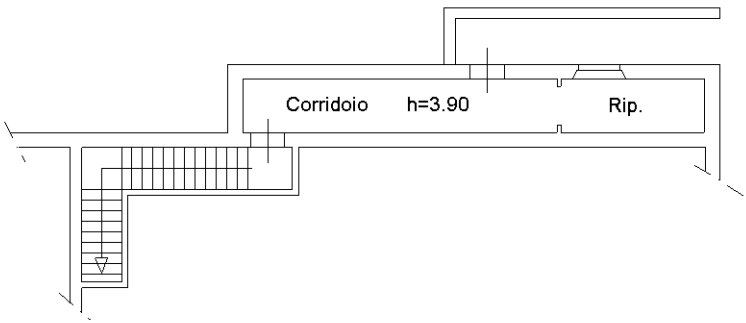

Piano Primo

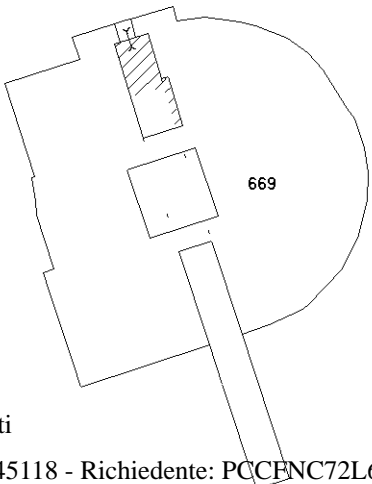
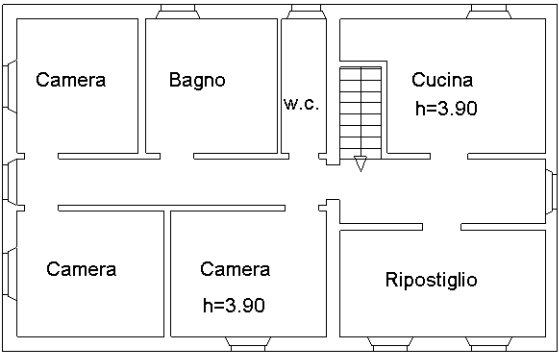

Planimetria Catastale
Comune di Montepulciano
Foglio 26 - N.C.T.
Scala 1:2000

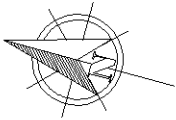

Catasto dei Fabbricati - Situazione al 22/06/2016 - Comune di MONTEPULCIANO (F592) - < Foglio: 26 - Particella: 669 - Subalterno: 3 >
VIA DELLA RESISTENZA n. 98 piano: S1-T-1;

Ultima planimetria in atti

10 metri

Agenzia del Territorio
CATASTO FABBRICATI
Ufficio Provinciale di
Siena

~~Dichiarazione protocollo n. 000022599 del 15/02/2002~~

Planimetria di u.i.u. in Comune di Montepulciano

Loc. Villa Abbadia

civ.

Identificativi Catastali:

Sezione:

Foglio: 26

Particella: 669

Subalterno: 1

Compilata da:

De Matteis Franco

Iscritto all'albo:

Geometri

Prov. Siena

N. 426

Scheda n. 1

Scala 1:500

Planimetria 1/3

Fabbricato "1"

Piano Terra

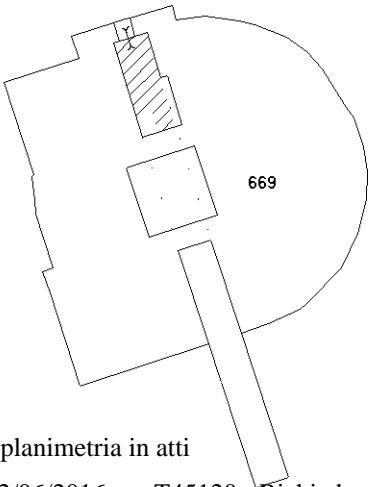
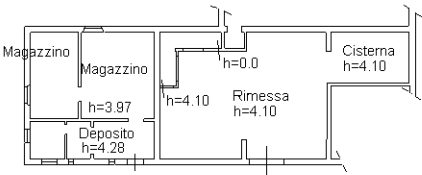

Planimetria Catastale
Comune di Montepulciano
Foglio 26
Scala 1:2000

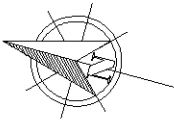

Ultima planimetria in atti

Agenzia del Territorio
CATASTO FABBRICATI
Ufficio Provinciale di
Siena

~~Dichiarazione protocollo n. 000022599 del 15/02/2002~~

Planimetria di u.i.u. in Comune di Montepulciano

Loc. Villa Abbadia

civ.

Identificativi Catastali:

Sezione:

Foglio: 26

Particella: 669

Subalterno: 1

Compilata da:

De Matteis Franco

Iscritto all'albo:
Geometri

Prov. Siena

N. 426

Scheda n. 2

Scala 1:500

Planimetria 2/3

Fabbricato "3"

Piano Primo sottostrada

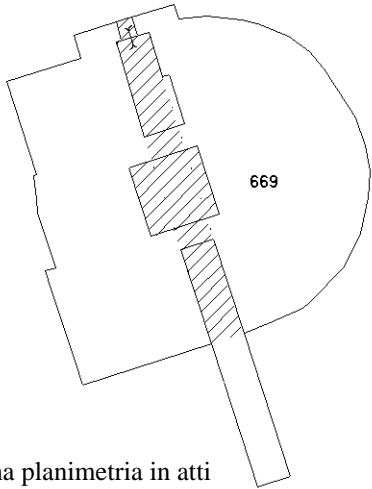
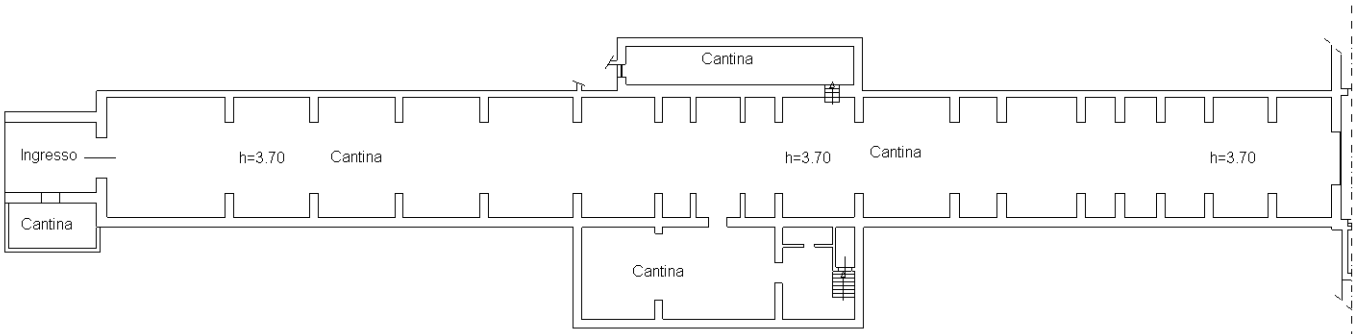

Planimetria Catastale
Comune di Montepulciano
Foglio 26 - C.T.
Scala 1:2000

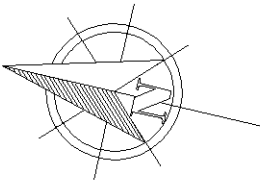

Catasto dei Fabbricati - Situazione al 22/06/2016 - Comune di MONTEPULCIANO (F592) - < Foglio: 26 - Particella: 669 - Subalterno: 5 >
VIA DELLA RESISTENZA piano: S1-T-1;

Ultima planimetria in atti

Agenzia del Territorio
CATASTO FABBRICATI
Ufficio Provinciale di
Siena

Dichiarazione protocollo n. 000022599 del 15/02/2002

Planimetria di u.i.u. in Comune di Montepulciano

Loc. Villa Abbadia

civ.

Identificativi Catastali:

Sezione:

Foglio: 26

Particella: 669

Subalterno: 1

Compilata da:

De Matteis Franco

Iscritto all'albo:
Geometri

Prov. Siena

N. 426

Scheda n. 3

Scala 1:500

Planimetria 3/3

Piano Terra

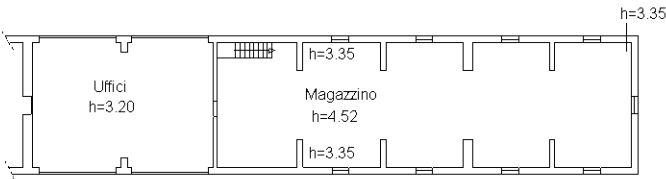

Piano Primo Sottostrada

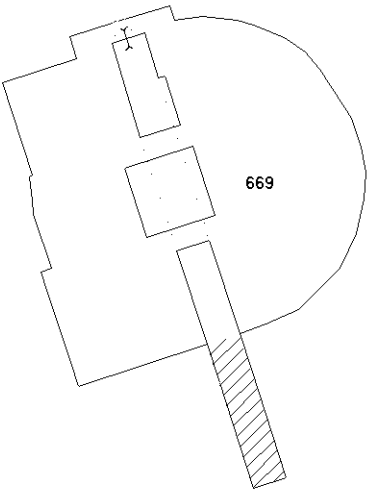
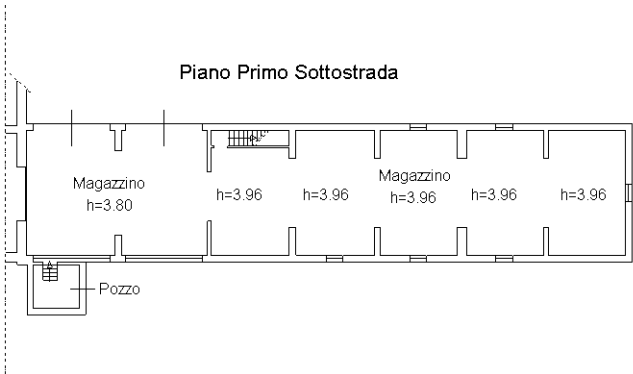

Planimetria Catastale
Comune di Montepulciano
Foglio 26 - C.T.
Scala 1:2000

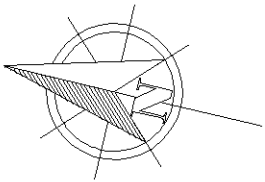

Ultima planimetria in atti

Agenzia delle Entrate
CATASTO FABBRICATI
Ufficio Provinciale di
Siena

Dichiarazione protocollo n. SI0055189 del 03/10/2014

Planimetria di u.i.u. in Comune di Montepulciano

Via Lauretana (abbadia)

civ. 96

Identificativi Catastali:

Sezione:

Foglio: 26

Particella: 669

Subalterno: 9

Compilata da:

Santoni Graziano

Iscritto all'albo:
Geometri

Prov. Siena

N. 01313

Scheda n. 1

Scala 1:200

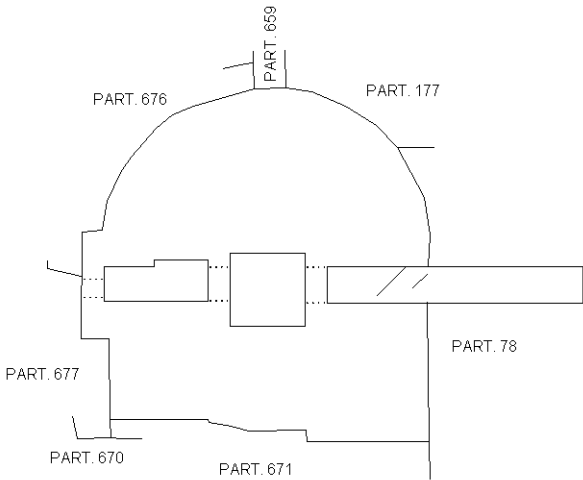

ELABORATO GRAFICO
RIFERIMENTO C.T.
SCALA 1:2000

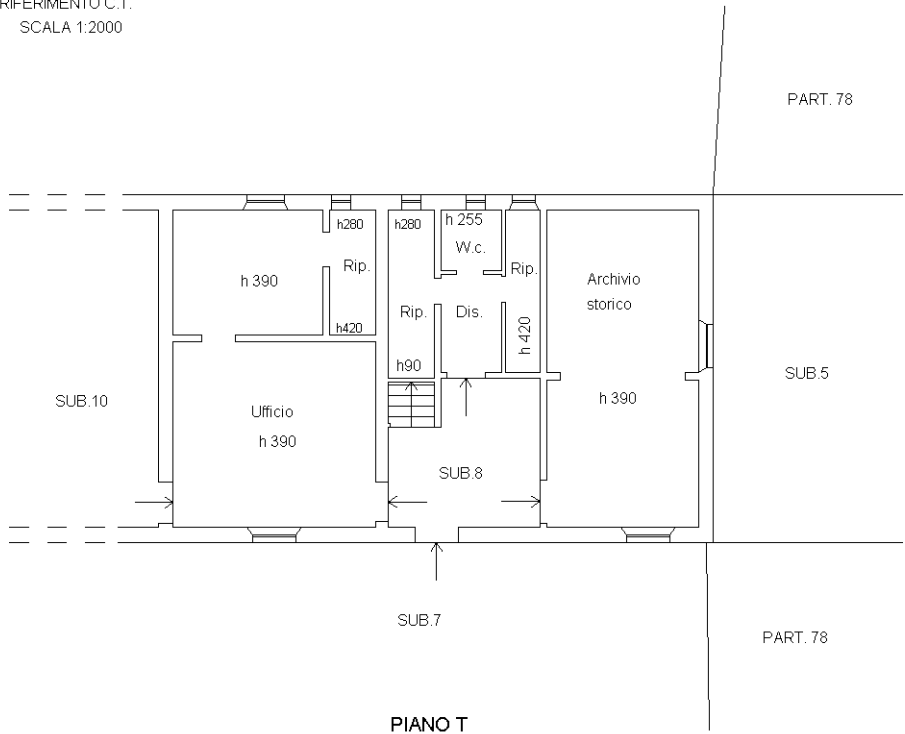

Catasto dei Fabbricati - Situazione al 22/06/2016 - Comune di MONTEPULCIANO (F592) - < Foglio: 26 - Particella: 669 - Subalterno: 9 >
VIA LAURETANA n. 96 piano: T;

Ultima planimetria in atti

**Agenzia del Territorio
CATASTO FABBRICATI
Ufficio Provinciale di
Siena**

Dichiarazione protocollo n. SI0050122 del 01/06/2010

Planimetria di u.i.u. in Comune di Montepulciano

Loc. Villa Abbadia

civ.

Identificativi Catastali:

Sezione:

Foglio: 26

Particella: 671

Subalterno: 4

Compilata da:

De Matteis Franco

Iscritto all'albo:
Geometri

Prov. Siena

N. 426

Scheda n. 1

Scala 1:200

Piano Primo

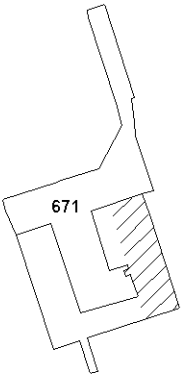
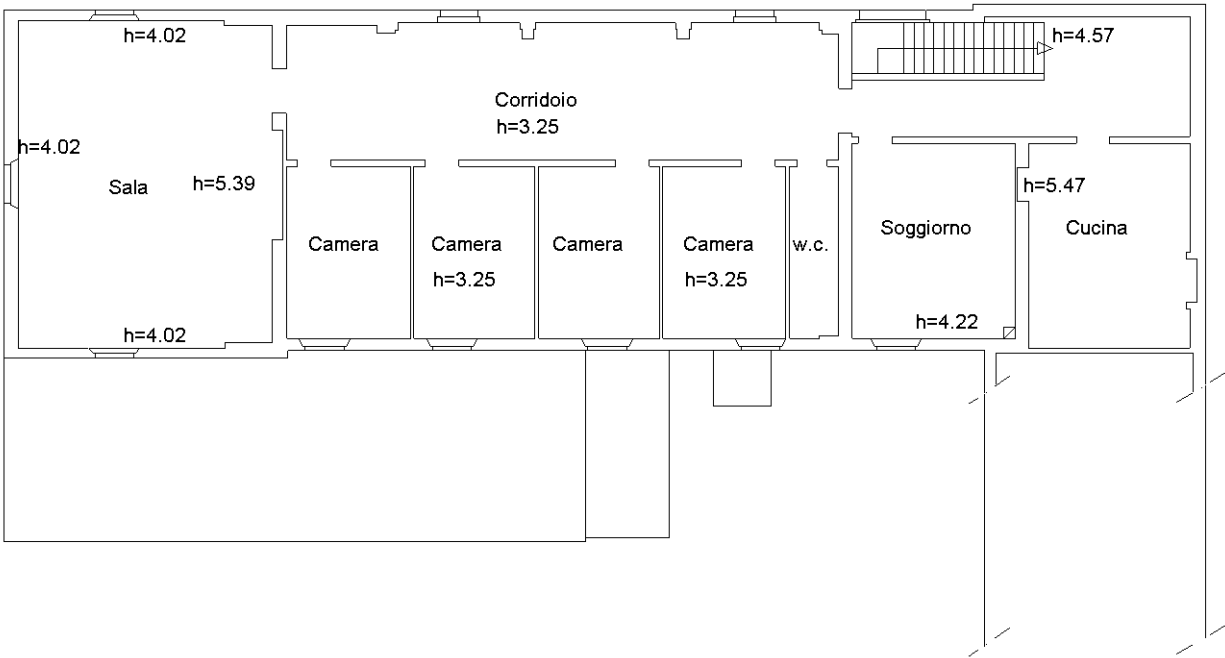

Planimetria Catastale
Comune di Montepulciano
Foglio 26 - N.C.T.
Scala 1:2000

Catasto dei Fabbricati - Situazione al 22/06/2016 - Comune di MONTEPULCIANO (F592) - < Foglio: 26 - Particella: 671 - Subalterno: 4 >
VIA DELLA RESISTENZA piano: T-1;

Ultima planimetria in atti

Sch. n. 10	Scala 1: 200	2/06/2016	Richiede:	planimetria	Siena	Ufficio provinciale di	CATASTO FABBRICATI	Agenzia delle Entrate	Via Lauretana (abbadia)	civ. 96	Planimetria di u.i.u. in Comune di Montepulciano	Dichiarazione protocollo n. S10055189 del 03/10/2014	Identificativi Catastali:				Compilata da: Santoni Graziano Iscritto all'albo: Geometri Prov. Siena				N. 01313
													Sezione: Foglio: 26 Particella: 669 Subalterno: 10								

