

Data: 18/07/2017 - n. T355369 - Richiedente: CRLRT80R18B110Q
Totale schede: 4 - Formato di acquisizione: A3(297x420) - Formato stampa richiesto: A3(297x420)
Ultima planimetria per atti

Agenzia del Territorio
CATASTO FABBRICATI
Ufficio provinciale di
Mantova

Dichiarazione protocollo n. MN0245943 del 28/12/2011
Planimetria di u.i.u. in Comune di Bozzolo
Strada Bozzolo civ. CM

Identificativi Catastali:
Sezione:
Foglio: 7
Particella: 777
Subalterno:

Compilata da:
Giuno' Roberto
Iscritto all'albo:
Geometri
Prov. Mantova N. 02323

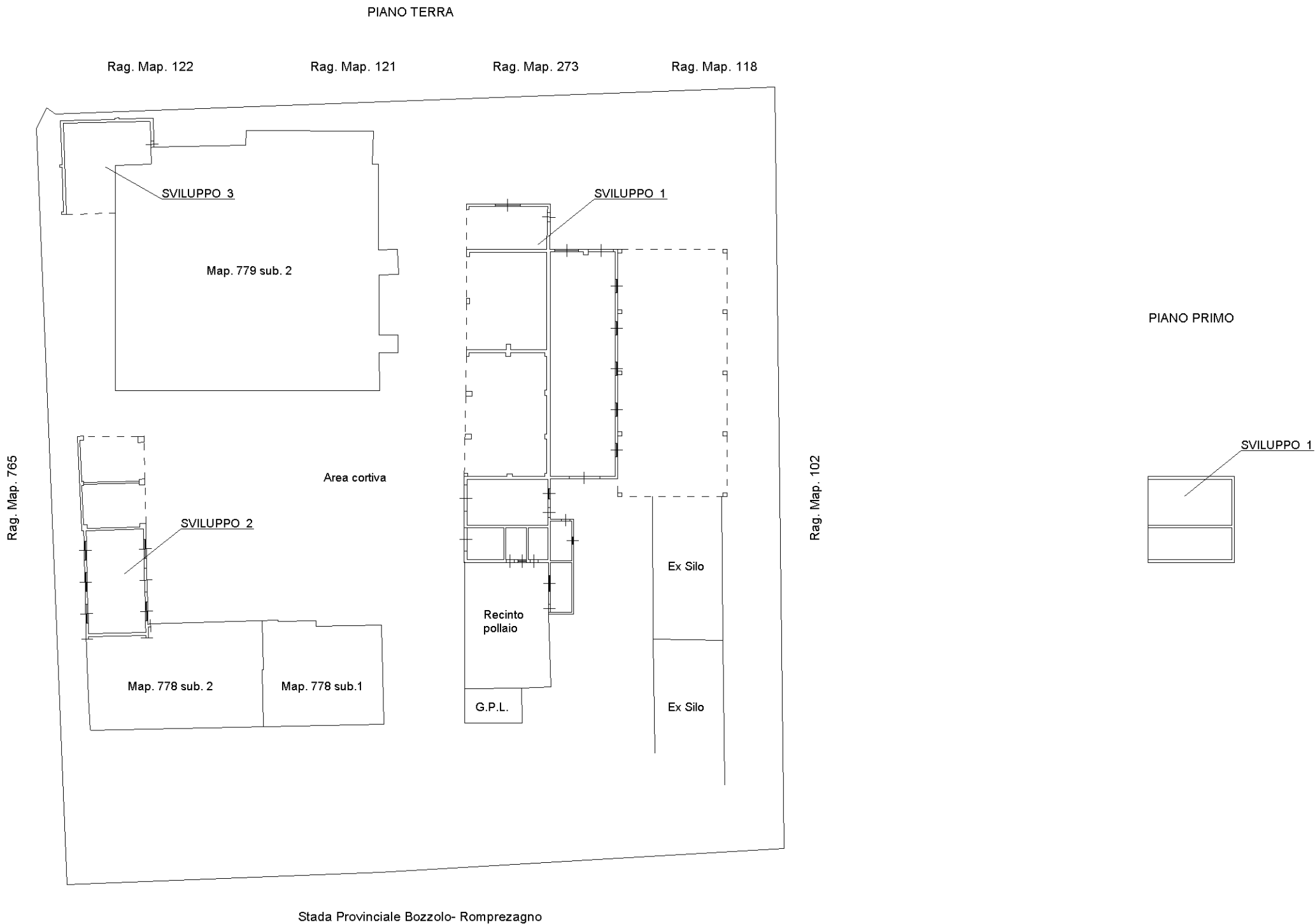

Data: 18/07/2017 - n. T355369 - Richiedente: CRLRT80R18B110Q
Totale schede: 4 - Formato di acquisizione: A3(297x420) - Formato stampa richiesto: A3(297x420)
Ultima planimetria con atti

Agenzia del Territorio

CATASTO FABBRICATI

Ufficio provinciale di Mantova

Dichiarazione protocollo n. MN0245943 del 28/12/2011

Planimetria di u.i.u. in Comune di Bozzolo

Strada Bozzolo

civ. CM

Identificativi Catastali:

Sezione:

Foglio: 7

Particella: 777

Subalterno:

Compilata da:

Giuno' Roberto

Isritto all'albo:

Geometri

Prov. Mantova

N. 02323

n.2

Scala 1: 200

SVILUPPO 1

PIANO TERRA

PIANO PRIMO

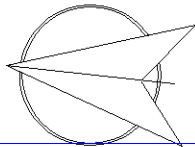
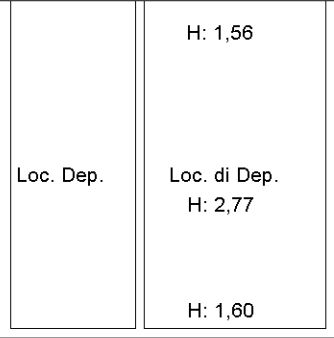
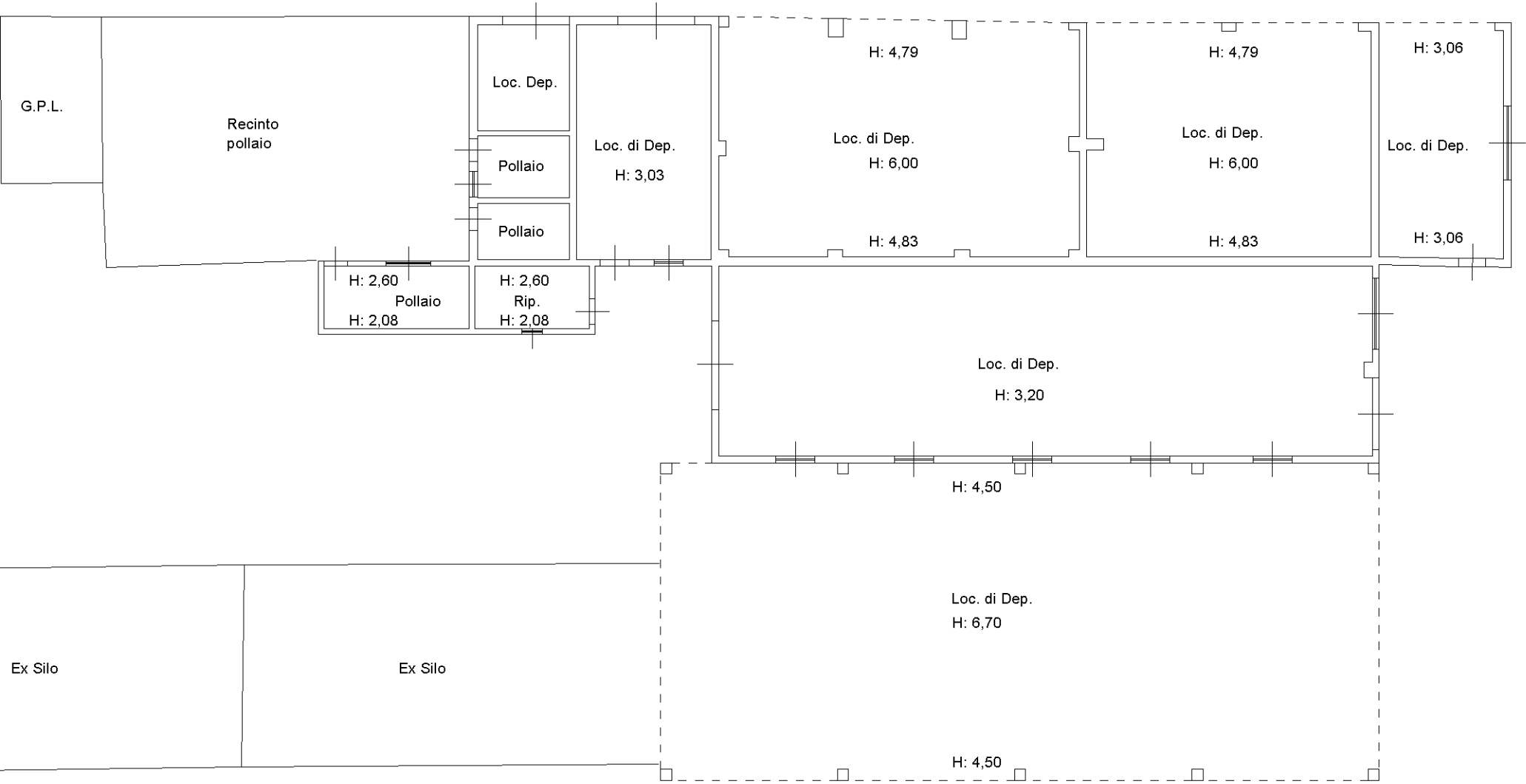

Agenzia del Territorio
CATASTO FABBRICATI
 Ufficio Provinciale di
 Mantova

Dichiarazione protocollo n. MN0245943 del 28/12/2011
 Planimetria di u.i.u. in Comune di Bozzolo
 Strada Bozzolo

civ. CM

Identificativi Catastali:
 Sezione:
 Foglio: 7
 Particella: 777
 Subalterno:

Compilata da:
 Giuno' Roberto
 Iscritto all'albo:
 Geometri
 Prov. Mantova

N. 02323

Scheda n. 3 Scala 1:200

SVILUPPO 2
 PIANO TERRA

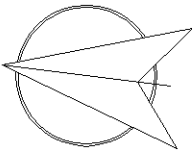
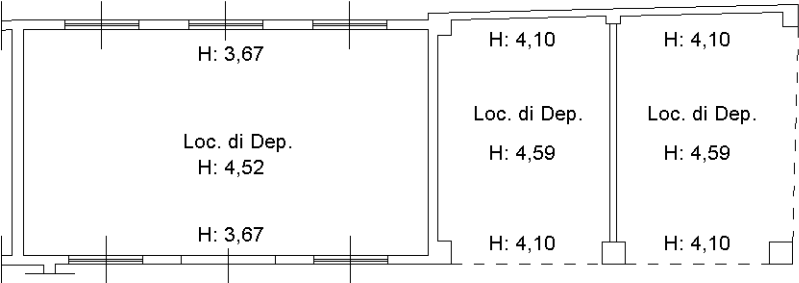

Agenzia del Territorio
CATASTO FABBRICATI
 Ufficio Provinciale di
 Mantova

Dichiarazione protocollo n. **MN0245943** del **28/12/2011**
 Planimetria di u.i.u. in Comune di Bozzolo
 Strada Bozzolo
 civ. CM

Identificativi Catastali:	Compilata da:
Sezione:	Giuno' Roberto
Foglio: 7	Iscritto all'albo:
Particella: 777	Geometri
Subalterno:	Prov. Mantova
	N. 02323

Scheda n. 4 Scala 1:200



Map. 779 sub. 2

