

Ufficio Tecnico Erariale di **SIENA****ELABORATO PLANIMETRICO**Pag. n. **1** di **3****Ubicazione e riferimenti catastali dell'immobile**Comune **CETONA**Via/piazza **STRADA DEL MALPASSO**C.T. Sez. ... Fgl. **51** Mapp. **188**C.E.U. Sez. ... Fgl. **51** Mapp. **188****ESTRATTO DI MAPPA**scala 1: **2000**Tipo mappale n. **267** del **27-01-2000****Riservato all'Ufficio Tecnico Erariale**

L'operatore

IL TECNICO

Ultima planimetria in atti

Data presentazione: 15/06/2000 - Data: 16/01/2019 - n. T301234 - Richiedente: Telematico

Totale schede: 3 - Formato di acquisizione: EP/1 Standard (196X288) - Formato stampa richiesto: A4(210x297) - Formato di scala non utilizzabile

Catasto dei Fabbricati - Situazione al 16/01/2019 - Comune di CETONA (C587) - < Foglio: 51 - Particella: 188 - Elaborato planimetrico >

Data presentazione: 15/08/2000 - Data: 16/01/2019 - n. T301234 - Richiedente: Telematico
Totale sostituito: 1 - Sostituito da: 16/01/2019 - Formato stampa richiesto: A4 (210x297) - Formato in scala non utilizzabile





Visura n.: T297241 Pag: 1

Situazione degli atti informatizzati dall'impianto meccanografico al 16/01/2019

INTESTATO

Unità immobiliare dal 09/11/2015

Mappali Terreni Correlati
Codice Comune C587 - Sezione - Foglio 51 - Particella 188

Situazione dell'unità immobiliare dal 20/02/2002

Variazione del catasto immobiliare del 20/02/2002												
N.	DATI IDENTIFICATIVI				DATI DI CLASSAMENTO						DATI DERIVANTI DA	
	Sezione Urbana	Foglio	Particella	Sub	Zona Cens.	Micro Zona	Categoria	Classe	Consistenza	Superficie Catastale	Rendita	
1		51	188	5			A/7	U	9,5 vani		Euro 1.594,56	VARIAZIONE TOPONOMASTICA del 20/02/2002 protocollo n. 27134 in atti dal 20/02/2002 VARIAZIONE DI TOPONOMASTICA (n. 3553.1/2002)
Indirizzo				, VIA DEL MALPASSO SNC piano: T-1;								
Annotazioni				classamento proposto e validato (D.M. 701/94)								

Visura storica per immobile

Situazione degli atti informatizzati dall'impianto meccanografico al 16/01/2019

Data: 16/01/2019 - Ora: 17.59.08 Fine

Visura n.: T297241 Pag: 2

Situazione dell'unità immobiliare dal 15/06/2000

N.	DATI IDENTIFICATIVI				DATI DI CLASSAMENTO						Rendita	DATI DERIVANTI DA
	Sezione	Foglio	Particella	Sub	Zona	Micro	Categoria	Classe	Consistenza	Superficie		
	Urbana				Cens.	Zona				Catastale		
1		51	188	5			A/7	U	9,5 vani		Euro 1.594,56 L. 3.087.500	VARIAZIONE del 15/06/2000 protocollo n. 23011 in atti dal 15/06/2000 AMPLIAMENTO- DIVERSA DISTRIBUZIONE DEGLI SPAZI INTERNI- RISTRUTTURAZIONE- MAGAZZINI- ABITAZIONE (n. 1723.1/2000)
Indirizzo				, STRADA DEL MALPASSO SNC piano: T-1;								
Annotazioni				classamento proposto e validato (D.M. 701/94)								

Situazione degli intestati dal 15/06/2000

N.	DATI ANAGRAFICI		CODICE FISCALE	DIRITTI E ONERI REALI
1	nato a CETONA il 0			(1) Proprietà per 1000/1000
DATI DERIVANTI DA		VARIAZIONE del 15/06/2000 protocollo n. 23011 in atti dal 15/06/2000 Registrazione: AMPLIAMENTO- DIVERSA DISTRIBUZIONE DEGLI SPAZI INTERNI- RISTRUTTURAZIONE- MAGAZZINI- ABITAZIONE (n. 1723.1/2000)		

Per ulteriori variazioni richiedere le visure storiche dei seguenti immobili soppressi, originari del precedente:

- foglio 51 particella 188 subalterno 1
- foglio 51 particella 188 subalterno 1
- foglio 51 particella 188 subalterno 2
- foglio 51 particella 188 subalterno 2
- foglio 51 particella 188 subalterno 3
- foglio 51 particella 188 subalterno 3

Unità immobiliari n. 1

Tributi erariali: Euro 0,90

Visura telematica

* Codice Fiscale Validato in Anagrafe Tributaria

** Si intendono escluse le "superfici di balconi, terrazzi e aree scoperte pertinenziali e accessorie, comunicanti o non comunicanti" (cfr. Provvedimento del Direttore dell'Agenzia delle Entrate 29 marzo 2013).

MODULARITÀ
Foglio 497



MINISTERO DELLE FINANZE

DIPARTIMENTO DEL TERRITORIO

CATASTO EDILIZIO URBANO (RDL 13-4-1939, n. 652)

MOD. BN (CEU)

200

Planimetria di u.i.u. in Comune di CETONA

via STRADA DEL MALPASSO

CIV. /

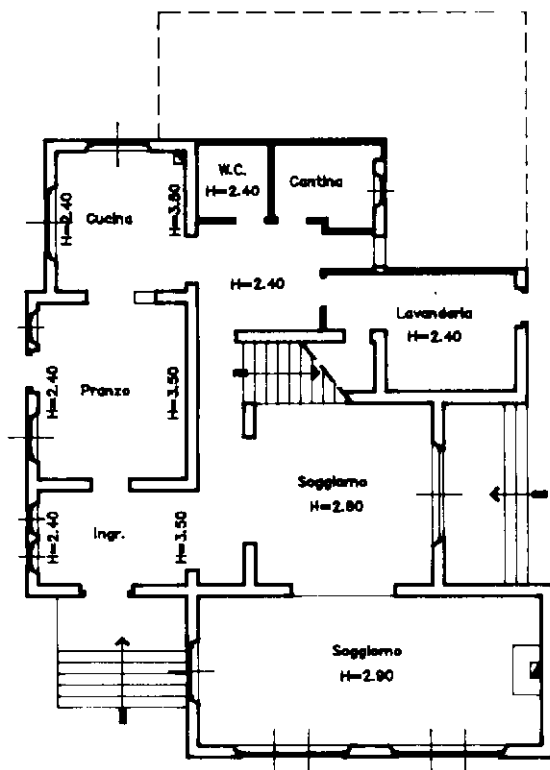

PIANO TERRA

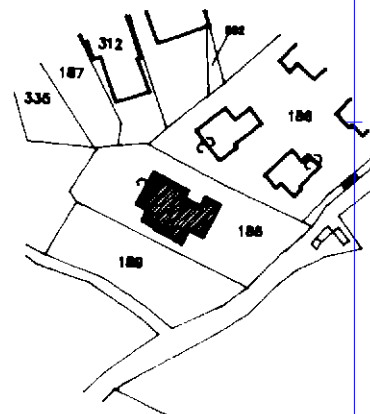

Planimetria C.T.
Foglio 51 scala 1:2.000

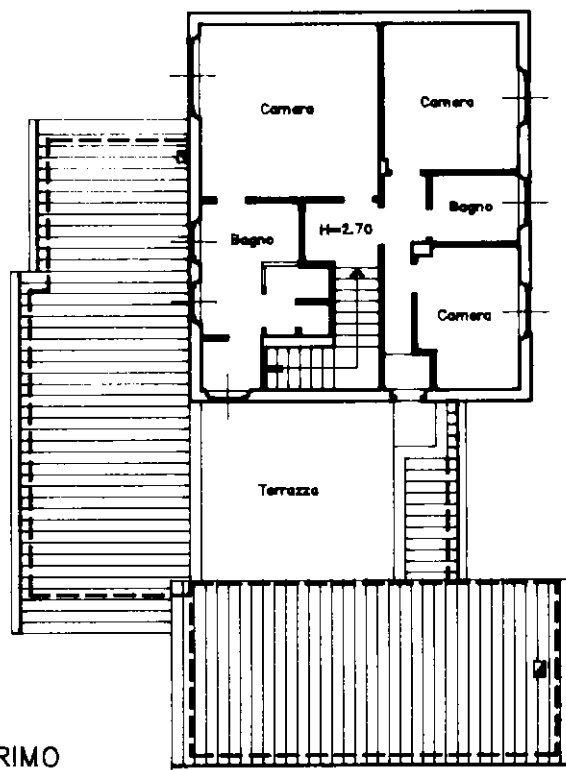

PIANO PRIMO

ORIENTAMENTO



SCALA DI 1:200

Dichiarazione di N.C.

Denuncia di variazione
Ultima planimetria in atti

Completata dal Geometra

Aleandro Tazzi

Geometra

RISERVATO ALL'UFFICIO

Data presentazione: 15/06/2000 - Data: 06/02/2019 - n. T294155 - Richiedente: RNNMSM75P10F839W

Totale schede: 1 - Formato di acquisizione: A4(210x297) - Formato stampa: A4(210x297)

n. 188 sub 5

data 12-06-2000

Firma

[Handwritten signature]

Catasto dei Fabbricati - Situazione al 06/02/2019 - Comune di CETONA (C587) - < Foglio: 51 - Particella: 188 - Subalterno: 5 >
VIA DEL MALPASSO SNC piano: T-1;

Visura storica per immobile

Situazione degli atti informatizzati dall'impianto meccanografico al 16/01/2019

Data: 16/01/2019 - Ora: 17.57.40 Fine

Visura n.: T296605 Pag: 2

Situazione dell'unità immobiliare dal 15/06/2000

N.	DATI IDENTIFICATIVI				DATI DI CLASSAMENTO						Rendita	DATI DERIVANTI DA
	Sezione	Foglio	Particella	Sub	Zona	Micro	Categoria	Classe	Consistenza	Superficie		
	Urbana				Cens.	Zona				Catastale		
1		51	188	6			C/6	3	39 m²		Euro 102,72 L. 198.900	VARIAZIONE del 15/06/2000 protocollo n. 23011 in atti dal 15/06/2000 AMPLIAMENTO- DIVERSA DISTRIBUZIONE DEGLI SPAZI INTERNI- RISTRUTTURAZIONE- MAGAZZINI- ABITAZIONE (n. 1723.1/2000)
Indirizzo				, STRADA DEL MALPASSO SNC piano: T;								
Annotazioni				classamento proposto e validato (D.M. 701/94)								

Situazione degli intestati dal 15/06/2000

N.	DATI ANAGRAFICI				CODICE FISCALE	DIRITTI E ONERI REALI
1	nato a CETONA il	/	/			(1) Proprieta` per 1000/1000
DATI DERIVANTI DA		VARIAZIONE del 15/06/2000 protocollo n. 23011 in atti dal 15/06/2000 Registrazione: AMPLIAMENTO- DIVERSA DISTRIBUZIONE DEGLI SPAZI INTERNI- RISTRUTTURAZIONE- MAGAZZINI- ABITAZIONE (n. 1723.1/2000)				

Per ulteriori variazioni richiedere le visure storiche dei seguenti immobili soppressi, originari del precedente:

- foglio 51 particella 188 subalterno 1
- foglio 51 particella 188 subalterno 1
- foglio 51 particella 188 subalterno 2
- foglio 51 particella 188 subalterno 2
- foglio 51 particella 188 subalterno 3
- foglio 51 particella 188 subalterno 3

Unità immobiliari n. 1

Tributi erariali: Euro 0,90

Visura telematica

* Codice Fiscale Validato in Anagrafe Tributaria

MODULARO
F. rig. cond. 497



MINISTERO DELLE FINANZE
DIPARTIMENTO DEL TERRITORIO

CATASTO EDILIZIO URBANO (RDL 13.4-1939, n. 652)

MOD. BN (CEU)

200

Planimetria di attu. in Comune di **CETONA**

via **STRADA DEL MALPASSO**

CIV. ✓

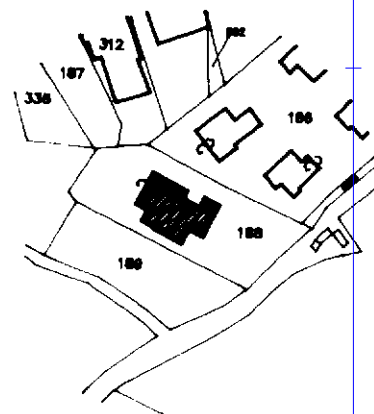

Planimetria C.T.
Foglio 51 scala 1:2.000

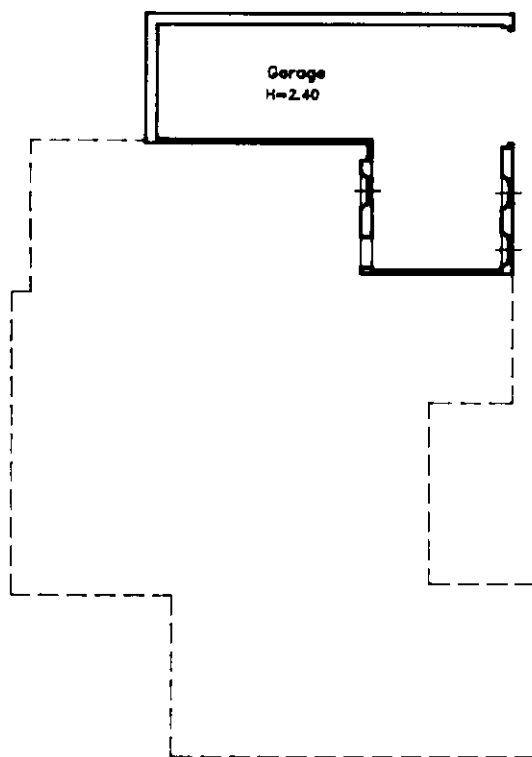

PIANO TERRA

ORIENTAMENTO



SCALA DI 1:20

Dichiarazione di N.C. ☐
Denuncia di variazione ☒
Ultima planimetria in atti ☒

Compilata dal **Geometra**
Aleandro rozzi

RISERVATO ALL'UFFICIO

Data presentazione: 15/06/2000 - Data: 06/02/2019 - n. T294152 - Richiedente: RNNMSM75P10F839W

Totale schede: 1 - Formato di acquisizione: A4(210x297) - Formato stampa richiesto: A4(210x297)

n. 188 sub 6

data 12-06-2000

Firma

Aleandro rozzi

Catasto dei Fabbricati - Situazione al 06/02/2019 - Comune di CETONA (C587) - < Foglio: 51 - Particella: 188 - Subalterno: 6 >
VIA DEL MALPASSO SNC piano: T;

Visura storica per immobile

Situazione degli atti informatizzati dall'impianto meccanografico al 16/01/2019

Data: 16/01/2019 - Ora: 18.48.29 Segue

Visura n.: T315581 Pag: 1

Dati della richiesta	Comune di CETONA (Codice: C587)
Catasto Fabbricati	Provincia di SIENA
	Foglio: 51 Particella: 188 Sub.: 4

Bene comune non censibile dal 20/02/2002

N.	DATI IDENTIFICATIVI				DATI DI CLASSAMENTO							DATI DERIVANTI DA
	Sezione Urbana	Foglio	Particella	Sub	Zona Cens.	Micro Zona	Categoria	Classe	Consistenza	Superficie Catastale	Rendita	
1		51	188	4								VARIAZIONE TOPONOMASTICA del 20/02/2002 protocollo n. 27136 in atti dal 20/02/2002 VARIAZIONE DI TOPONOMASTICA (n. 3555.1/2002)
Indirizzo		VIA DEL MALPASSO SNC piano: T;										

Mappali Terreni Correlati

Codice Comune C587 - Sezione - Foglio 51 - Particella 188

Bene comune non censibile dal 15/06/2000

N.	DATI IDENTIFICATIVI				DATI DI CLASSAMENTO							DATI DERIVANTI DA
	Sezione Urbana	Foglio	Particella	Sub	Zona Cens.	Micro Zona	Categoria	Classe	Consistenza	Superficie Catastale	Rendita	
1		51	188	4								VARIAZIONE del 15/06/2000 protocollo n. 23011 in atti dal 15/06/2000 AMPLIAMENTO- DIVERSA DISTRIBUZIONE DEGLI SPAZI INTERNI- RISTRUTTURAZIONE- MAGAZZINI- ABITAZIONE (n. 1723.1/2000)
Indirizzo		, STRADA DEL MALPASSO SNC piano: T;										

Per ulteriori variazioni richiedere le visure storiche dei seguenti immobili soppressi, originari del precedente:

- foglio 51 particella 188 subalterno 1
- foglio 51 particella 188 subalterno 1
- foglio 51 particella 188 subalterno 2
- foglio 51 particella 188 subalterno 2
- foglio 51 particella 188 subalterno 3
- foglio 51 particella 188 subalterno 3



Direzione Provinciale di Siena
Ufficio Provinciale - Territorio
Servizi Catastali

Visura storica per immobile

Situazione degli atti informatizzati dall'impianto meccanografico al 16/01/2019

Data: 16/01/2019 - Ora: 18.48.29 Fine

Visura n.: T315581 Pag: 2

Unità immobiliari n. 1

Tributi erariali: Euro 0,90

Visura telematica

STIMA LAVORI

OGGETTO: Completamenti di ampliamento, piscina e locali tecnici. Pulizia e ripristino esterni

COMMITTENTE:

Data, 17/06/2019

IL TECNICO

Num.Ord. TARIFFA	INDICAZIONE DEI LAVORI E DELLE SOMMINISTRAZIONI	Quantità	IMPORTI	
			unitario	TOTALE
	RIPORTO			
	<u>LAVORI A MISURA</u>			
1 N.P._001	Fornitura e posa in opera di apparecchi igienici, da montare a parete, incluso accessori di montaggio e collegamenti idraulici; WC sospeso SOMMANO cadauno	1,00	300,00	300,00
2 N.P._002	Fornitura e posa in opera di apparecchi igienici, da montare a parete, incluso accessori di montaggio e collegamenti idraulici; Bidet sospeso SOMMANO cadauno	1,00	300,00	300,00
3 N.P._003	Fornitura e posa in opera di piatto doccia filo pavimento, incluso piletta sifonata, accessori e collegamenti idraulici; Piatto doccia filo pavimento SOMMANO cadauno	1,00	500,00	500,00
4 N.P._004	Fornitura e posa in opera di lavabo sospeso, incluso piletta accessori e collegamenti idraulici; lavabo sospeso SOMMANO cadauno	1,00	350,00	350,00
5 N.P._005	Fornitura e montaggio di porte interne tamburate finitura legno naturale, incluso maniglie e accessori di montaggio, cornici coprifilo. SOMMANO cadauno	3,00	450,00	1'350,00
6 N.P._006	Fornitura e montaggio infissi esterni a taglio termico, finitura interna legno- esterno alluminio verniciato, vetrocamera isolante, realizzati su misura, incluso sovrapprezzo per infisso ad arco. Completi di maniglie e accessori, tutto per portare l'opera completa al finito SOMMANO stimati	1,00	4'500,00	4'500,00
7 N.P._007	Completamenti, controllo e allacciamento impianto termo idraulico. SOMMANO stimato	1,00	1'600,00	1'600,00
8 N.P._008	Completamento, controllo e montaggi impianto elettrico. SOMMANO stimato	1,00	900,00	900,00
9 N.P._009	Fornitura e posa in opera di parapetto in metallo verniciato, ringhiera terrazzino Ovest. completo di accessori di montaggio e tutto quanto necessario a portare l'opera finita a regola d'arte SOMMANO simato	1,00	1'800,00	1'800,00
10 N.P._010	Piscina: Impianto di filtrazione completo di filtro da 22 mc/h, pompa DAB 100, collettori, quadro elettrico, trasformatore e valvole. Da assemblare in locale tecnico. 4 aspirazioni e 4 mandate SOMMANO stimato	1,00	4'700,00	4'700,00
11 N.P._011	Piscina: Revisione impianto di ricircolo e montaggio impianto di filtrazione SOMMANO a corpo	1,00	1'300,00	1'300,00
12 N.P._012	Attintature esterne e riprese di piccole porzioni di intonaco. SOMMANO stimato a corpo	1,00	2'500,00	2'500,00
13 TOS18_01.E 02.015.002	Posa in opera di zoccolino battiscopa in cotto fissato a colla SOMMANO m	23,00	10,25	235,75
14 TOS18_01.E 03.013.005	Posa in opera di rivestimento interno di maiolica (terracotta smaltata in superficie) posato a colla su superfici intonacate, inclusa sigillatura dei giunti e pulizia finale, compreso bordi smussati o smaltati in costa piastrelle 15x15 o 20x20 cm decorate SOMMANO m²	21,60	21,20	457,92
15 TOS18_01.F 04.001.001	Preparazione di intonaco Rasierato con una mano di bianco SOMMANO m²	78,75	11,07	871,76
16 TOS18_01.F 04.002.001	Preparazione di fondo da tinteggiare Mediante raschiatura, scartavetratura e riprese di piccoli tratti di intonaco SOMMANO m²	78,75	6,09	479,59
17 TOS18_01.F 04.004.004	Verniciatura per interni su intonaco nuovo o preparato con idropittura lavabile previa mano di fissativo SOMMANO m²	78,75	5,72	450,45
18 TOS18_03.E 02.002.001	Pavimento in cotto compreso l'esecuzione di quartaboni e angoli di ogni genere, allettati su malta bastarda, compreso successiva stuccatura dei giunti a boiacca di cemento, per sup ... a 2 metri. rettangoli 15x30, arrotati da crudo e squadri ai lati, disposti "a spina di pesce" con ghirlanda di rigiro SOMMANO m²	35,00	73,13	2'559,55
	A RIPORTARE			25'155,02

[illegible]

Costi costruzione edilizia

L'applicazione permette di calcolare i costi di costruzione e ristrutturazione edilizia. Il sistema calcola il costo medio di costruzione (in valore assoluto o in valori relativi, euro al mq) suddiviso tra edilizia, strutture e impianti.

Industria

Localizzazione opera

Provincia

Comune

Nota metodologica

Selezione dei parametri edilizi

1. Classe dimensionale

- ☒ Una campata (fino a 500 mq)
- ☐ Due campate (da 500 a 2.000 mq)
- ☐ Più di due campate (da 2.000 a 5.000 mq)

3. Copertura

- ☒ Piana
- ☐ Due falde
- ☐ Shed

5. Rendimento energetico

- ☒ Basso
- ☐ Medio
- ☐ Alto
- ☐ Massimo

7. Luce trasversale

- ☒ Fino a 15 m
- ☐ Da 16 a 20 m
- ☐ Da 21 a 55 m

9. Accessibilità cantiere

- ☒ Normale
- ☐ Penalizzante
- ☐ Molto penalizzante

2. Struttura

- ☒ Prefabbricata CA
- ☐ Struttura metallica

4. Tamponamenti esterni

- ☐ Blocchi CLS
- ☒ Pannelli prefabbricati CLS
- ☐ Pannelli metallici

6. Altezza pilastri

- ☒ Fino a 7 m
- ☐ Da 8 a 10 m
- ☐ Da 11 a 15 m

8. Predisposizione carroponte

- ☐ 100% struttura
- ☐ 70% struttura
- ☐ 40% struttura
- ☒ Non predisposto

Voci di costo aggiuntive ?

Voce 1 €

Voce 2

€

- se ez ona -

Voce 3

€

- se ez ona -

Costo aggiuntivo totale 0,00 €

Inserimento delle caratteristiche costruttive

Superficie totale lorda?

Superficie destinata alla produzione

270

mq

Uffici

20

mq

Numero piani ufficio

0

mq

Superficie totale 290,00

Superficie parametrica 286,00

Ca co a

Calcolo del costo di costruzione standard (€)

Costo al metro quadro		509,35	€/mq
Costo complessivo		145.674,62	€
di cui		Quota	
Edilizia	73.503,10	€	50,46%
Strutture	53.414,82	€	36,67%
Impianti elettrici	5.814,90	€	3,99%
Altri impianti	12.941,80	€	8,88%

Calcolo del costo di costruzione effettivo (€)?

Costo al metro quadro		509,35	€/mq
Costo complessivo		145.674,62	€
di cui		Quota	
Edilizia	73.503,10	€	50,46%
Strutture	53.414,82	€	36,67%
Impianti elettrici	5.814,90	€	3,99%
Altri impianti	12.941,80	€	8,88%

PERIZIA DI STIMARif.Perizia: 2
Rif.Immobile 20

Cetona

IMMOBILE **Laboratorio in via dell'artigianato n.2 - Cetona - Siena - Toscana - Italia**

Proprietà

Destinazione

Industriale

Foglio

46

Particella

488

Sub.

Cat.

C/3

UBICAZIONE

Indirizzo: via dell'artigianato n.2

Comune: Cetona

Provincia: Siena

Regione: Toscana

Nazione: Italia

Latitudine: 42.9092061 - Longitudine:11.9154511

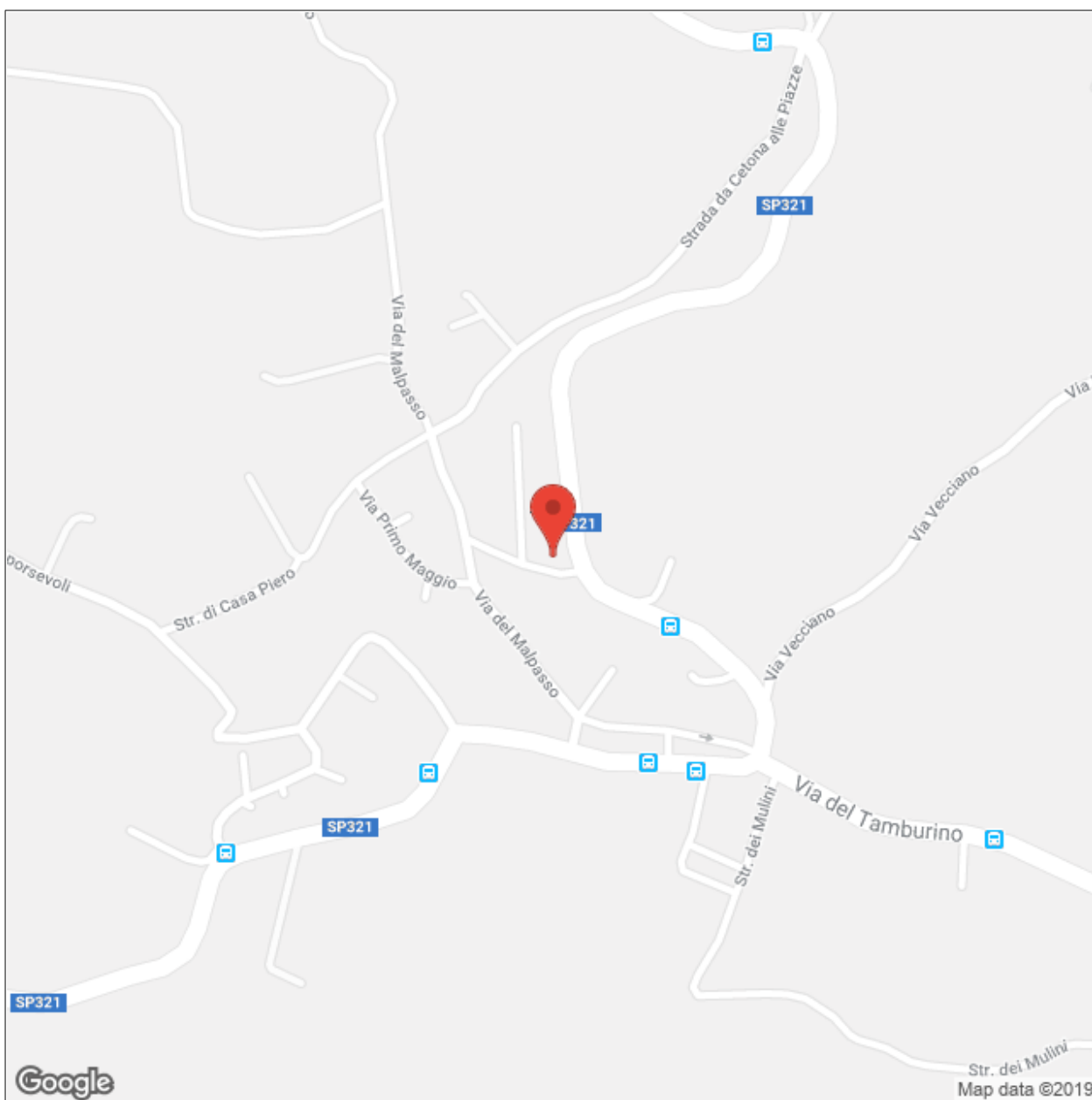
Zona di riferimento: Piazze

PERIZIA DI STIMARif.Perizia: 2
Rif.Immobile 20

Cetona

IMMOBILE **Laboratorio in via dell'artigianato n.2 - Cetona - Siena - Toscana - Italia**

Proprietà

Destinazione

Industriale

Foglio

46

Particella

488

Sub.

Cat.

C/3

DATI CATASTALI**DATI IDENTIFICATIVI**

Tipo unità

Fabbricati

Provincia

Siena

Comune

Cetona

Sezione

Foglio

46

Particella

488

Subalterno

DATI DI CLASSAMENTO IMMOBILEZona
censuariaMicro
Zona

Categoria

C/3

Classe

Consistenza

Superficie
catastaleRendita
catastale**DATI DI CLASSAMENTO TERRENO**

Qualità

Classe

Superficie
ha a caReddito
DominicaleReddito
Agrario**DATI TAVOLARI**

Partita Tavolare

Corpo Tavolare

Porzione
Materiale

Comune Catastale

Codice Comune

Foglio

46

Particella

488

Denominatore

Tipo particella

PERIZIA DI STIMA

Rif.Perizia: 2
Rif.Immobile 20

Cetona

IMMOBILE	Laboratorio in via dell'artigianato n.2 - Cetona - Siena - Toscana - Italia						
Proprietà							
Destinazione	Industriale	Foglio	46	Particella	488	Sub.	Cat. C/3

PLANIMETRIA

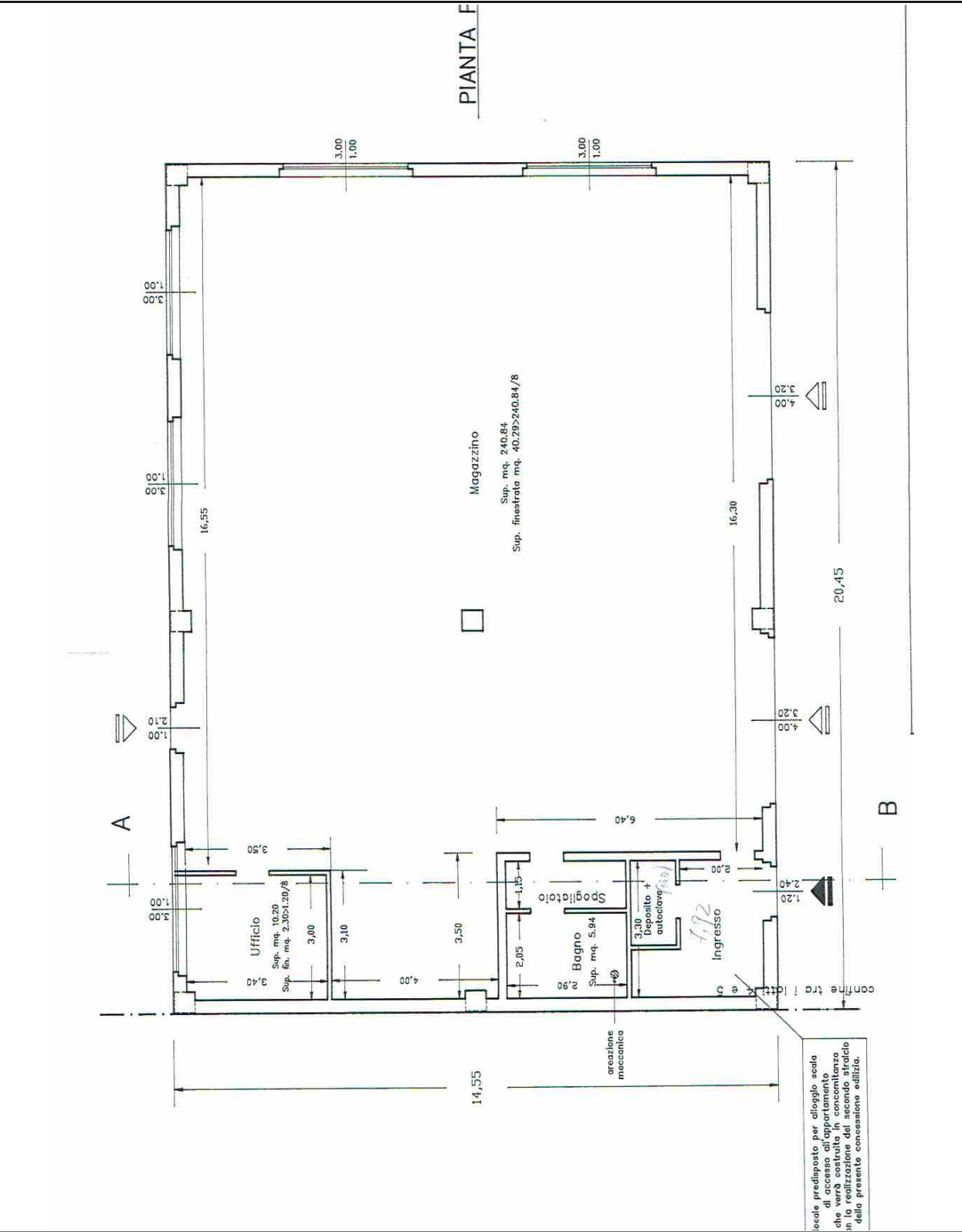

PERIZIA DI STIMARif.Perizia: 2
Rif.Immobile 20

Cetona

IMMOBILE **Laboratorio in via dell'artigianato n.2 - Cetona - Siena - Toscana - Italia**

Proprietà

Destinazione

Industriale

Foglio

46

Particella

488

Sub.

Cat.

C/3

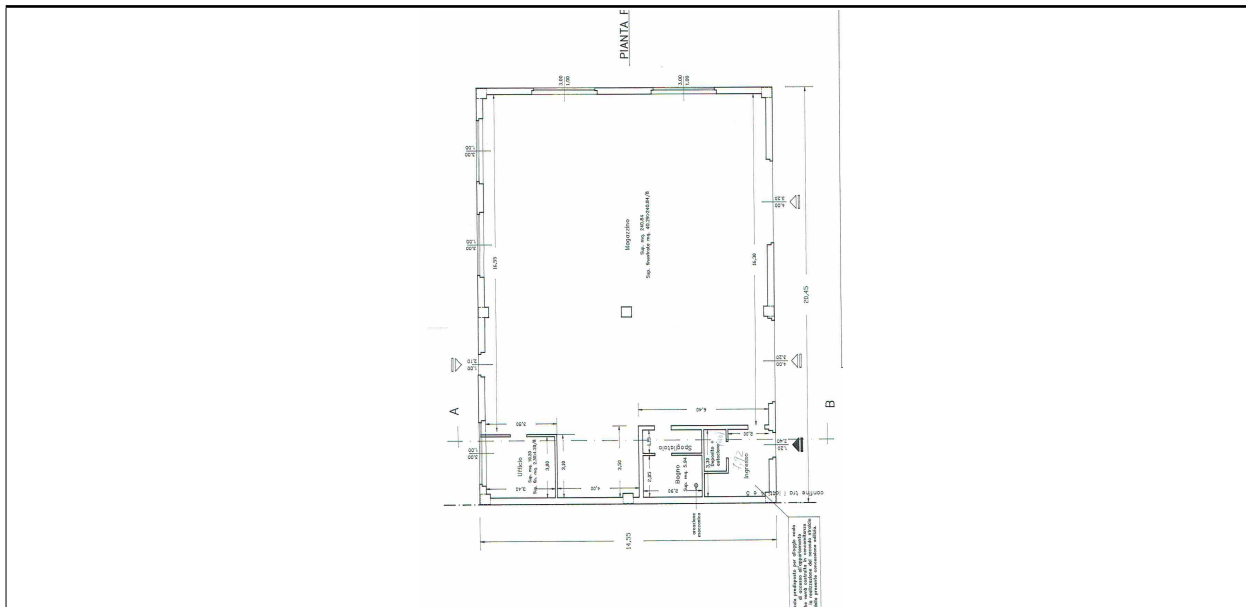
CALCOLO DELLA SUPERFICIE COMMERCIALE**CRITERIO DI CALCOLO: DPR 138/98**

	Superficie mq	Descrizione	
Superficie al 100%	298,00	Vani principali e accessori diretti più muri interni e perimetrali di max cm50 più 50% muri in comune.	+
Superficie al 2%	822,00	Aree scoperte >superficie coperta.	+
Superficie commerciale arrotondata all'unità mq			314,00

PERIZIA DI STIMARif.Perizia: 2
Rif.Immobile 20

Cetona

IMMOBILE **Laboratorio in via dell'artigianato n.2 - Cetona - Siena - Toscana - Italia**

Proprietà

Destinazione

Industriale

Foglio

46

Particella

488

Sub.

Cat.

C/3

CALCOLO DEL PIÙ PROBABILE VALORE DI TRASFORMAZIONE DELL'IMMOBILE

Valuta: EUR

Metodo di stima per trasformazione

Zona di riferimento

Piazze

		EUR	
Costi di costruzione		145.674,62	+
Altri costi 1	perzzo terreno ad uso resede e similari	86.193,74	+
Costo di trasformazione - EUR		231.868,36	
		EUR	
		231.868,00	+
coeff. correttivo EUR	a detr. 10%	-23.186,80	=

VALORE DI TRASFORMAZIONE DELL'IMMOBILE A GIUGNO 2019Il più probabile valore di trasformazione dell'immobile - EUR **208.681**

Il valore di trasformazione è congruente solo se la trasformazione è tecnicamente realizzabile, legalmente consentita e secondo i criteri dell'ordinarietà.

PERIZIA DI STIMA

Rif.Perizia: 2
Rif.Immobile 20

Cetona

IMMOBILE

20 Laboratorio in via dell'artigianato n.2 - Cetona - Siena - Toscana - Italia

La presente stima dell'immobile è stata redatta da Architetto Massimiliano Rianna - Via dell'Oriuolo - 50122 Firenze FI e può essere utilizzata esclusivamente per fini consentiti dalla legge.

I dati personali riportati sono stati e saranno trattati nel rispetto della normativa sulla privacy D.Lgs.196/2003 ai fini della redazione della stima.

I dati non saranno trasmessi, per trattamenti diversi dalle finalità suindicate, a soggetti terzi.

La stima è strettamente riservata ai suoi destinatari, se le/vi è pervenuta per errore la/vi invitiamo a segnalarcelo e a distruggerla in quanto il suo uso, trattamento e diffusione, se non espressamente autorizzato, è vietato.

Massimiliano Rianna 
A R C H I T E T T O

Massimiliano Rianna 
A R C H I T E T T O

Massimiliano Rianna Architetto

STIMA LAVORI

OGGETTO: Sostituzione impermeabilizzazioni e riprese esterne immobile cat C/£

COMMITTENTE:

Data, 17/06/2019

IL TECNICO
Arch. Massimiliano Rianna

COMMITTENTE: