



MINISTERO DELLE FINANZE ACCETTABILE
DIREZIONE GENERALE DEL CATASTO E DEI SERVIZI TECNICI ERARIALI

Lire 20

NUOVO CATASTO EDILIZIO URBANO

(R. DECRETO-LEGGE 13 APRILE 1939, N. 652)

planimetria dell'immobile situato nel Comune di Sinalunga Via Piazza Padella

Città

Allegata alla dichiarazione presentata all'Ufficio Tecnico Erariale di Siena

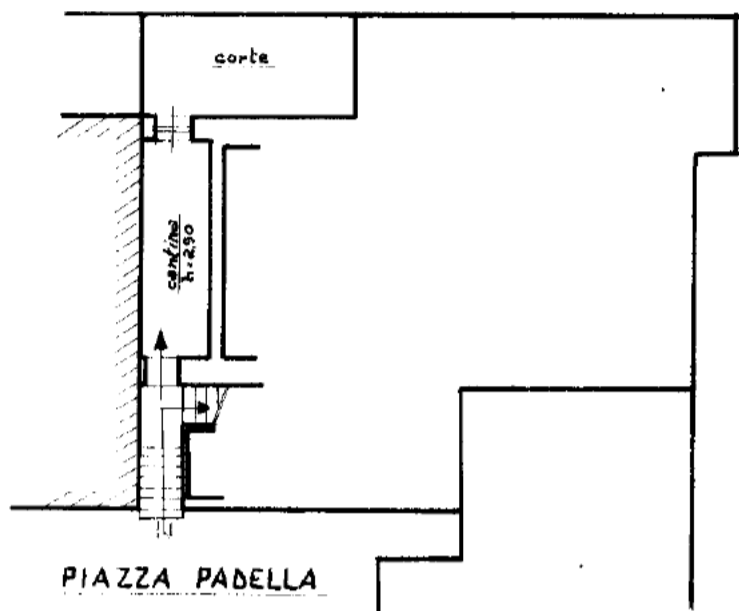

PIANO TERRENO

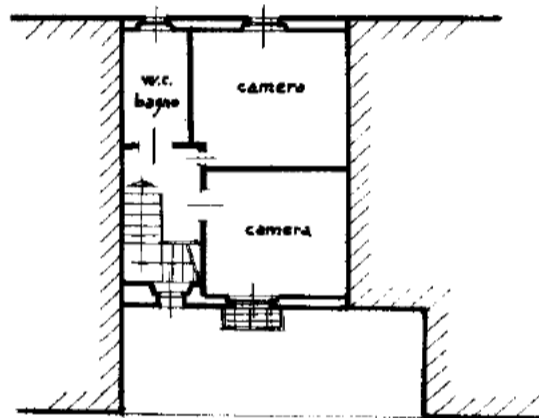

PIANO SECONDO

(h = 3,00)

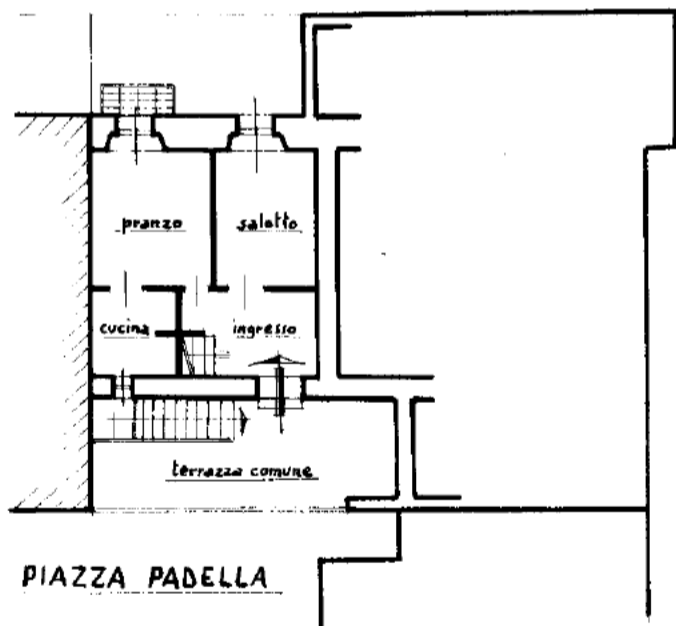

PIANO PRIMO

(h = 2,90)

ORIENTAMENTO



SCALA DI 1:200

SPAZIO RISERVATO PER LE ANNOTAZIONI D'UFFICIO

DATA 21/10/1970
PROT. N° 1/75

[Handwritten notes and signatures]

Compilata dal Geometra
(Titolo, nome e cognome del tecnico)

Alberto Rencina

Iscritto all'Albo dei Geometri

della Provincia di Siena

DATA 18 AGO 1970

Firma: [Signature]